

REMATES DEL RIO

VERSIÓN N°2

NICOLÁS DEL RÍO N. MARTILLERO CONCURSAL REG. 1717

CATÁLOGO REMATE MIERCOLES 28 DE OCTUBRE 2026 11:00 HRS.

VERSIÓN N° 2

BODEGAS MEGACENTRO

COMISIÓN 12,5% + IVA

CATALOGO VIRTUAL: https://youtube.com/playlist?list=PLbsYQHO3vZHA&si=sSu07a-Vj4L7oEo9

ENTREGA DE BIENES HASTA : MIÉRCOLES 04 DE NOVIEMBRE 2026

Catálogo referencial que puede estar sujeto a cambios.
No tiene carácter oficial. Fotos referenciales.

100% ONLINE

www.rematesdelrio.cl
contacto@rematesdelrio.cl

REMATES DEL RIO

LOTE 4

BODEGA N° 20105 – MB BELLAVISTA

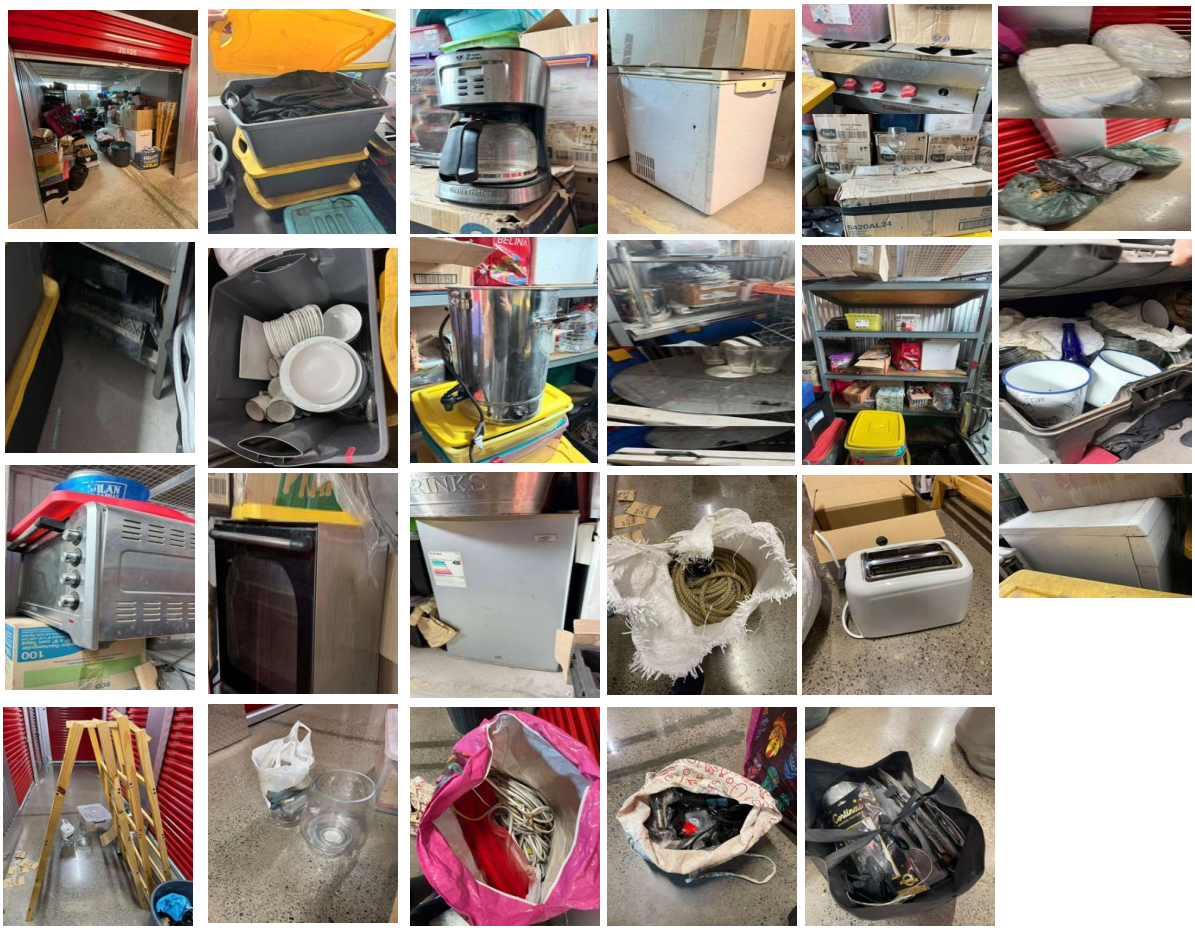

DETALLE DE LA BODEGA: 2 CAJAS CON LOZA; 3 CAJAS CON MANTELERÍA; 1 CAFETERA URSUS TROTTER; 3 TERMOS ELÉCTRICO; 2 CONGELADORES DIFERENTES; 8 CAJAS CON COPAS DE VIDRIO DIFERENTES TIPOS; 1 COCINA A GAS 4 QUEMADORES; 2 CAJAS CON LOZA BLANCA; 1 LAVAVAJILLAS; 2 MESONES DE ACERO; 1 MESA REDONDA DE VIDRIO; 1 MESA PLEGABLE DE PLÁSTICO; 1 RACK DE FIERRO; 1 REFRIGERADOR FENSA; 1 HORNO ELÉCTRICO; 1 HORNO ELÉCTRICO VENTUS; 1 TOSTADOR DE PAN; 1 BOLSA CON CUERDAS; 2 ATRILES DE MADERA; 2 PECERAS; 2 BOLSAS CON TOALLAS BLANCAS; 3 BOLSAS CON MALLA RASCHEL; 1 BOLSA CON LUCES LED; 1 BOLSA CON ARTÍCULOS VARIOS; 1 BOLSA CON COTILLÓN.

UBICACIÓN: MB BELLAVISTA
DIRECCIÓN: BELLAVISTA 77
COMUNA: RECOLETA

LOTE 5

BODEGA N° 20122 – MB BELLAVISTA



DETALLE DE LA BODEGA: 12 CAJAS DIFERENTES DE VASOS Y PLATOS DE VIDRIO Y PORCELANA; 1 EXPRIMIDORA DE CÍTRICOS; 1 LOTE DE DIFERENTES OLLAS Y TAPAS DE PLÁSTICO; 2 CAJAS DE PLÁSTICO CON BOTELLAS (INCOMPLETO); 6 CAJAS PEQUEÑAS DE VASO TIPO SHOP.

UBICACIÓN: MB BELLAVISTA
DIRECCIÓN: BELLAVISTA 77
COMUNA: RECOLETA

LOTE 6

BODEGA N° 40014 – MB BELLAVISTA

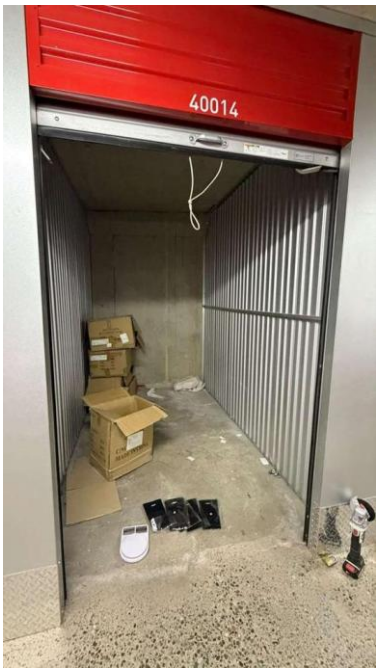





DETALLE DE LA BODEGA: 40 RODILLERAS ELÁSTICAS DE COMPRESIÓN; 1 BALANZA DIGITAL.

UBICACIÓN: MB BELLAVISTA
DIRECCIÓN: BELLAVISTA 77
COMUNA: RECOLETA

REMATES DEL RIO

LOTE 8

BODEGA N° 31122 – MB LOS TRAPENSES

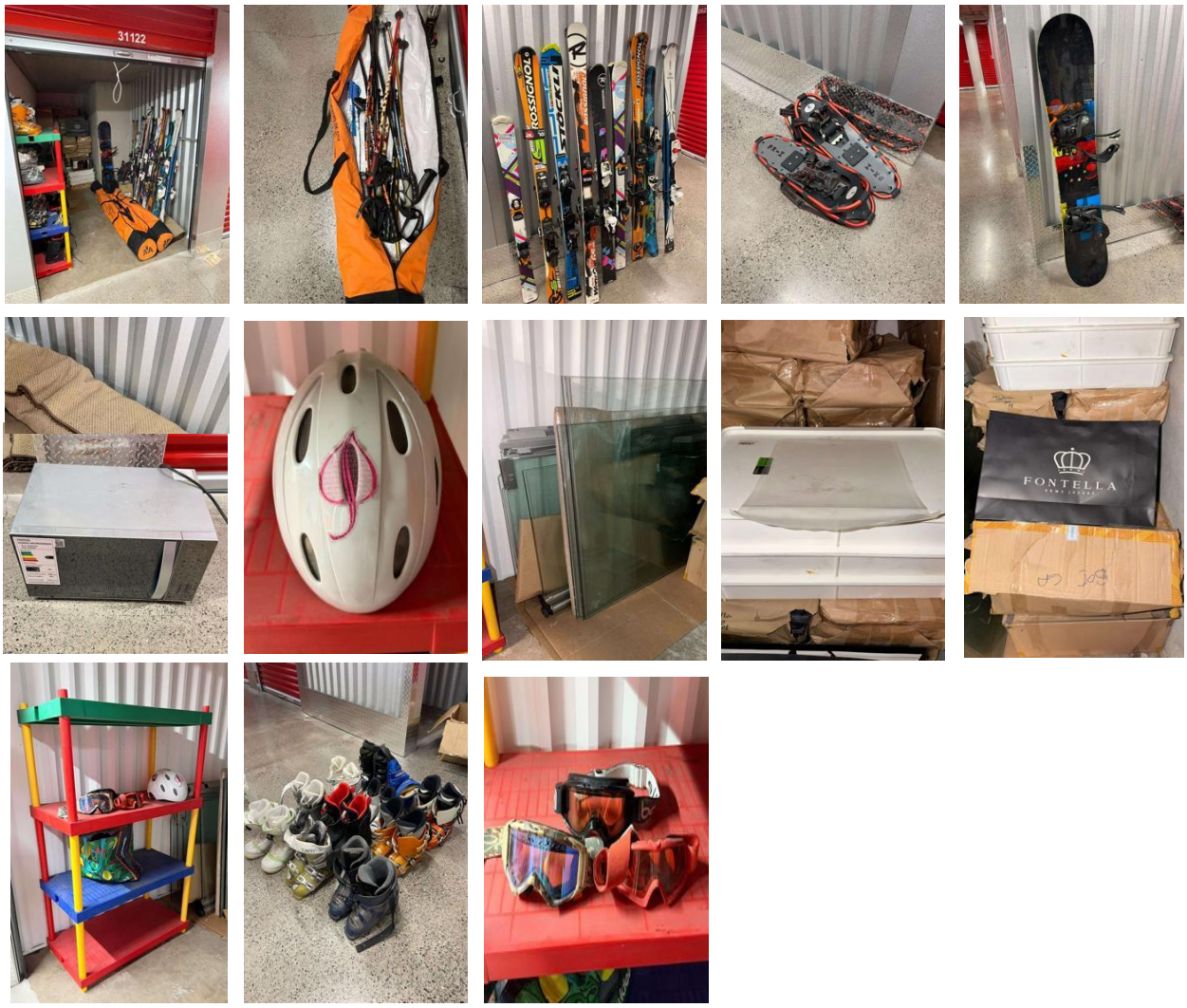

DETALLE DE LA BODEGA: 7 BASTONES DE ESQUÍ; 9 PARES DE ESQUÍS; 2 PARES DE RAQUETAS DE NIEVE; 1 TABLA DE SNOWBOARD; 9 BOTAS DE ESQUÍ; 2 CALZADOS PARA LA NIEVE; 1 MICROONDAS WHIRLPOOL; 1 ALFOMBRA; 1 RACK DE PLÁSTICO; 1 CASCO PARA LA NIEVE; 3 GAFAS PROTECTORAS; 8 PUERTAS DE VIDRIO; 1 CAJA DE PLÁSTICO CON SOBRES AL VACÍO; 22 PAQUETES CON BOLSAS DIFERENTES TAMAÑOS.

UBICACIÓN: MB LOS TRAPENSES
DIRECCIÓN: LOS TRAPENSES 2140
COMUNA: LO BARNECHEA

REMATES DEL RIO

LOTE 9

BODEGA N° 40135 – MB LOS TRAPENSES

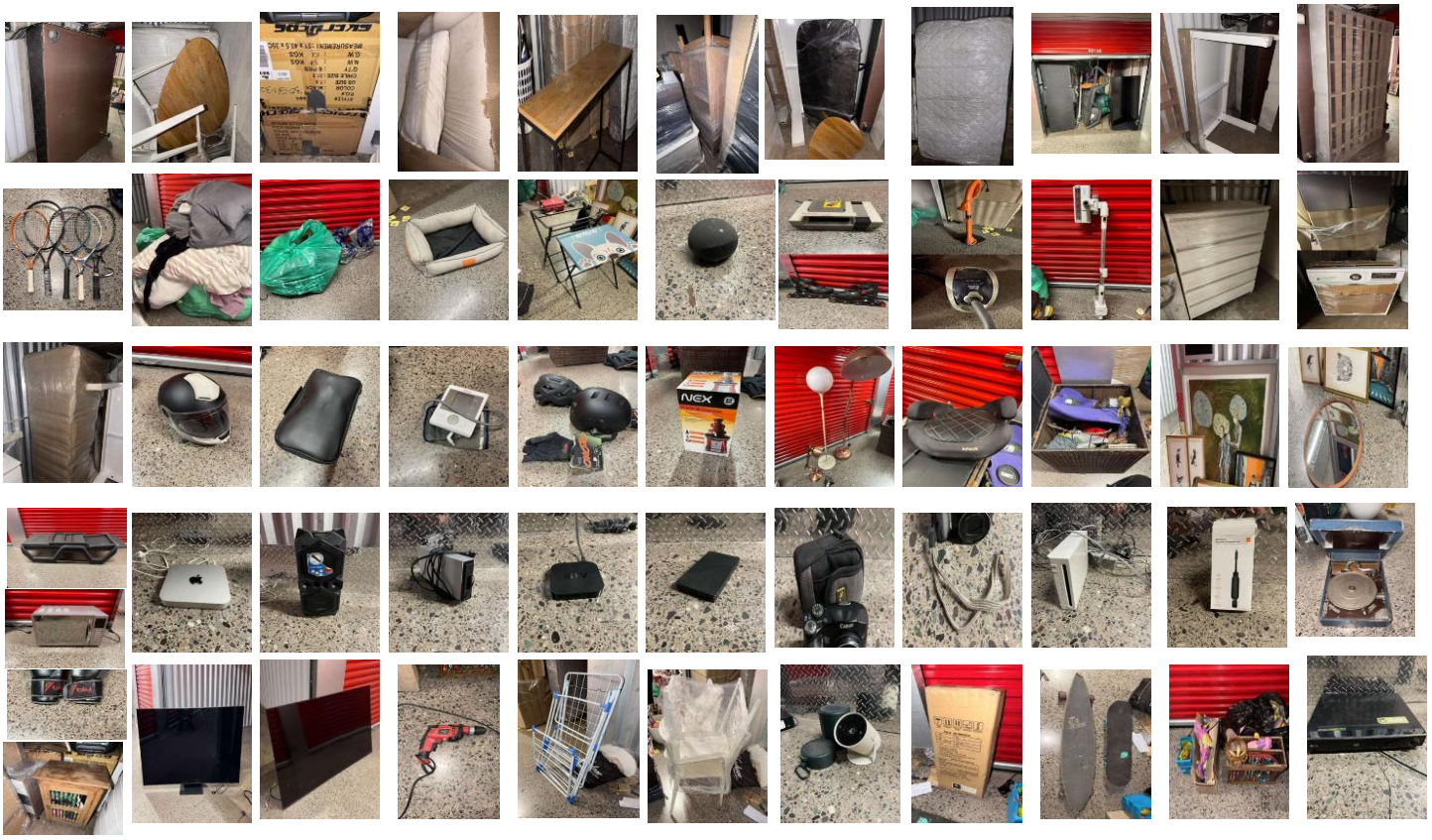

DETALLE DE LA BODEGA: 2 LIBREROS DE MADERA DIFERENTES; 7 SILLAS BLANCAS; 2 VELADORES; 3 MESAS DE CENTRO; 5 CAJAS CON LOZA; 1 SOFÁ CAMA; 1 MESA DE MADERA BASE METAL; 1 MESA DE COMEDOR; 2 BASES DE CAMA DE MADERA; 2 BASES DE CAMA; 3 COLCHONES; 5 RAQUETAS DE TENIS DIFERENTES MARCAS; 4 BULTOS CON ROPA; 3 BOLSAS CON ARTÍCULOS DE CASA; 1 CAMA DE MASCOTA; 1 MESA PLEGABLE; 1 ESTRUCTURA DE MESA; 1 CONSOLA DE NINTENDO 1 JUEGO SÚPER MARIO 3; 1 PAR DE PATINES EN LÍNEA; 1 ORILLADORA BLACK & DECKER; 2 ASPIRADORAS; 1 MUEBLE CAJONERA; 1 REFRIGERADOR 2 PUERTAS SAMSUNG; 1 LAVADORA DE CARGA FRONTAL LG; 1 PAR DE GUANTES DE BOX; 1 CASCO DE MOTO; 1 BOLSO DE TRANSPORTE; 1 TOMA PRESIÓN DIGITAL; 2 CASCOS DE BICICLETA 1 PAR DE GUANTES; 1 FUENTE DE CHOCOLATE; 3 LÁMPARAS DE PIE; 1 ALZADOR; 1 CAJA CON ARTÍCULOS VARIOS; 1 LOTE DE 5 CUADROS 1 ESPEJO REDONDO; 1 MICROONDAS THOMAS; 2 TUMBONAS; 1 MINI PC MAC; 1 PARLANTE PORTÁTIL; 1 MEMORIA TRANSPORTABLE; 1 APPLE TV; 1 MEMORIA PORTÁTIL; 1 CÁMARA SAMSUNG; 1 ATORNILLADOR; 1 DISCO DURO SAMSUNG; 1 PROYECTOR TV SAMSUNG; 1 BLU-RAY LG; 1 CONSOLA WII; 1 ALEXA; 2 TV SAMSUNG; 1 TALADRO; 2 TENDER DE ROPA; 2 MUEBLES ARMABLE; 2 TABLAS DE SKATE; 1 LOTE DE JUGUETES DE NIÑOS; 1 TOCADISCOS.

UBICACIÓN: MB LOS TRAPENSES
DIRECCIÓN: LOS TRAPENSES 2140
COMUNA: LO BARNECHEA

REMATES DEL RIO

LOTE 10

BODEGA N° 10101 – MB SAN DIEGO NORTE

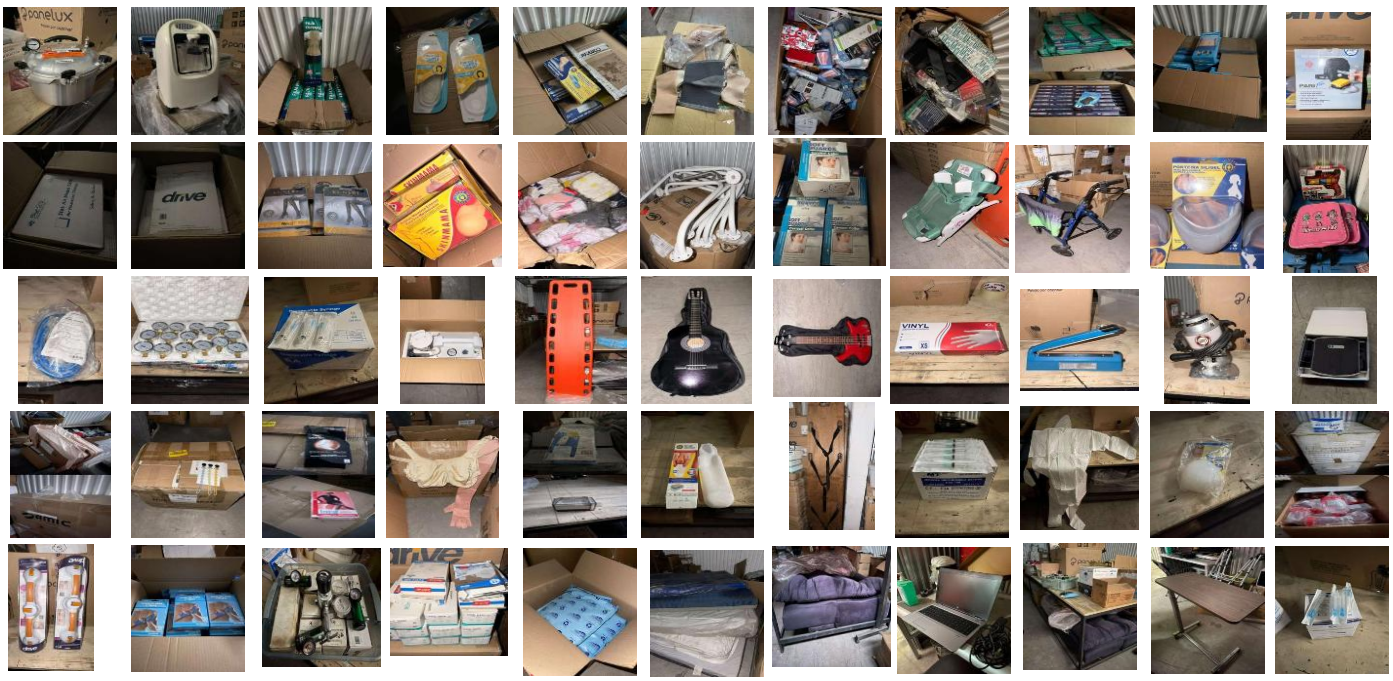

DETALLE DE LA BODEGA: 1 OLLA A PRESIÓN Y ESTERILIZACIÓN PORTÁTIL / AUTOCLAVE PORTÁTIL; 1 CONCENTRADOR DE OXÍGENO DOMICILIARIO; 50 FAJAS ESPINAL ELÁSTICA; 50 PLANTILLAS DE GEL; 150 ARTÍCULOS VARIOS DE RECUPERACIÓN: RODILLERAS, TOBILLERAS, CODERAS, PLANTILLAS GEL; 100 RODILLERAS ELÁSTICAS; 100 TOBILLERAS CON CORDÓN; 50 FAJAS LUMBAR ELÁSTICA; 10 COLLARES CERVICAL; 6 GEL CELESTE GUND; 5 COLCHONES DE AIRE ESTÁTICO; 4 ARNESES DE LONA PARA TRANSFERENCIA DE PACIENTES; 100 PANTY MEDIAS; 3 PRÓTESIS DIFERENTES; 20 BOLSAS DE CALCETÍN UNISEX; 8 SOPORTES METÁLICO CURVO; 1 SILLA DE DUCHA ESPECIALIZADA; 1 ANDADOR BURRITO; 8 PONTEIRA SILIGEL PARA BAILARINA; 1 NEBULIZADOR PORTÁTIL; 10 CAJAS DE BARBIJO; 4 TABLAS DE PRIMEROS AUXILIOS DE MADERA; 24 BARRAS DE APOYO MULTIPOSICIÓN; 4 TELEFLEX MEDICAL; 15 MANÓMETROS ANALÓGICO; 1 ASPIRADORA DE SECRECIONES; 28 ASPIRADORAS DE SECRECIONES; 1 GUITARRA; 1 GUITARRA PARA BAJO; 8 CAJAS DE GUANTES LÁTEX; 1 MÁQUINA SELLADORA; 1 MÁQUINA CORTADORA DE TELA; 3 FAJAS DE HOMBRE; 2 CAJAS CON MOCHILAS Y JUGUETES; 30 MALLAS DE COMPRESIÓN; 100 NEBULIZADORES; 120 PACK PORTA CHUPETE; 100 CALCETINES COBRE; 50 MEDIAS DE MUJER; 30 SOSTENES Y BRAZOS DE COMPRESIÓN; 10 ALMOHADILLAS TÉRMICAS; 100 FILTROS HEPA PARA CONCENTRADORES DE OXÍGENO; 20 MEDIAS DE AMPUTACIÓN; 13 CAJAS DE JERINGAS DE 100 UNIDADES 3 ML (VENCIMIENTO INDICADO COMO 20207 EN EL INVENTARIO, POR CONFIRMAR); 25 OVEROLES BLANCO; 30 ALMOHADILLAS DIGITALES; 300 MASCARILLAS; 40 VASOS PARA MUESTRA; 250 JERINGAS 3 ML; 5000 AGUJAS 23G; 12 GUANTES FITNESS; 12 REGULADORES DE OXÍGENO; 5 COLCHONES PARA CAMILLA; 1 SOFÁ CAMA; 1 NOTEBOOK HP CON CARGADOR; 1 MESÓN DE TRABAJO 3 X 1,5 MTS; 1 MESA PARA ENFERMO.

UBICACIÓN: MB SAN DIEGO NORTE
DIRECCIÓN: ÑUBLE 1055
COMUNA: SANTIAGO

REMATES DEL RIO

LOTE 11

BODEGA N° 30410 – MB SAN DIEGO NORTE

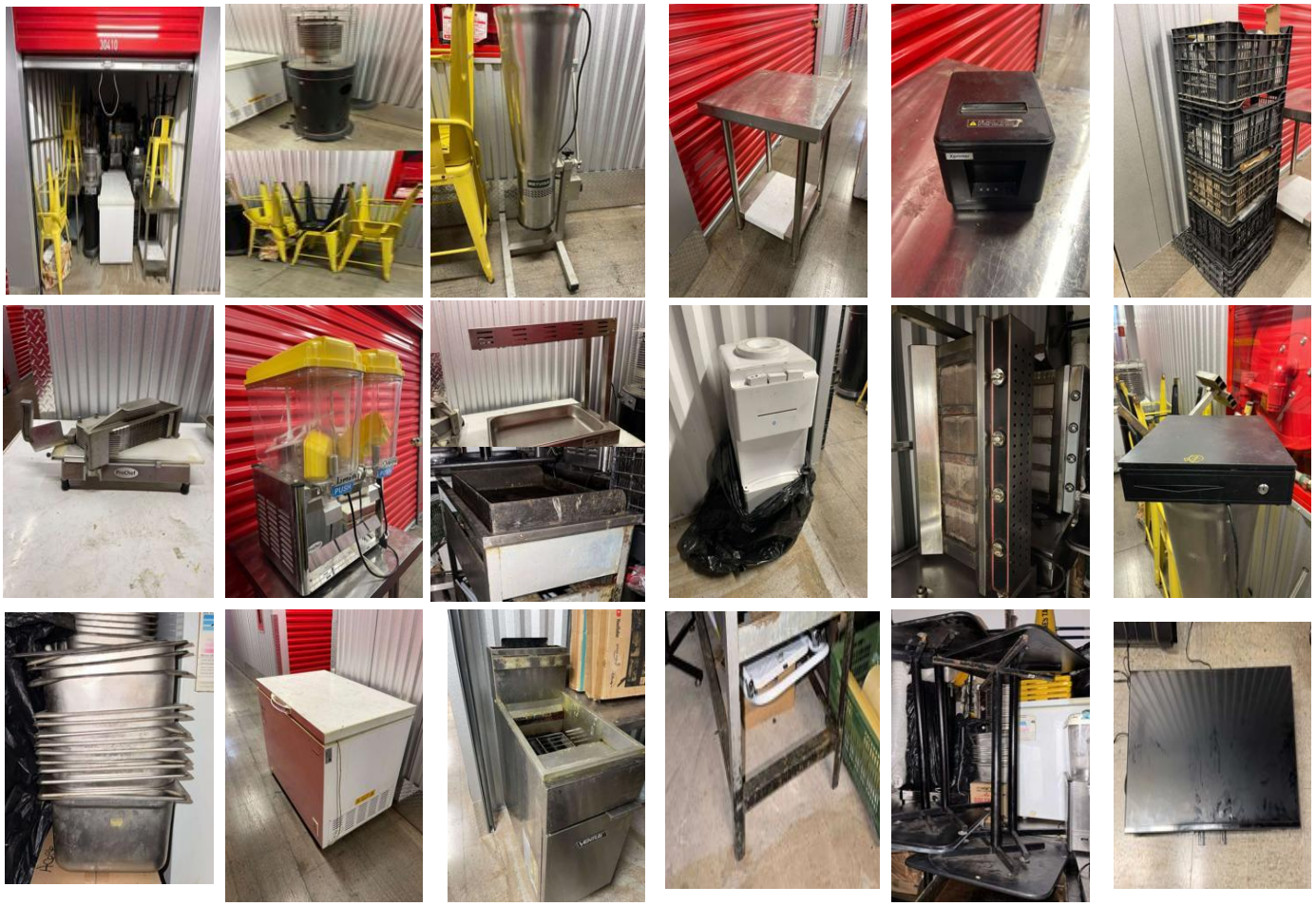

DETALLE DE LA BODEGA: 2 CONSERVADORAS; 1 ESTUFA DE EXTERIOR; 6 SILLAS CLIENTES; 1 LICUADORA INDUSTRIAL BASCULANTE; 4 MESONES DE ACERO; 1 IMPRESORA TÉRMICA; 5 BANDEJAS CON ARTÍCULOS DE MANTENCIÓN; 1 CORTADORA PROCHEF; 3 DISPENSADORES DE JUGO; 2 MANTENEDORES DE TEMPERATURA; 1 DISPENSADOR DE AGUA; 4 MÁQUINAS VERTICALES PARA SHAWARMAS; 1 GAVETERO METÁLICO; 1 FREIDORA A GAS VENTUS; 25 BANDEJAS DE ACERO INOX; 1 PLANCHA INDUSTRIAL; 5 TELEVISORES DE 32"; 6 MESAS TIPO BAR.

UBICACIÓN: MB SAN DIEGO NORTE
DIRECCIÓN: ÑUBLE 1055
COMUNA: SANTIAGO

REMATES DEL RIO

LOTE 12

BODEGA N° S10405 – MB SAN DIEGO NORTE

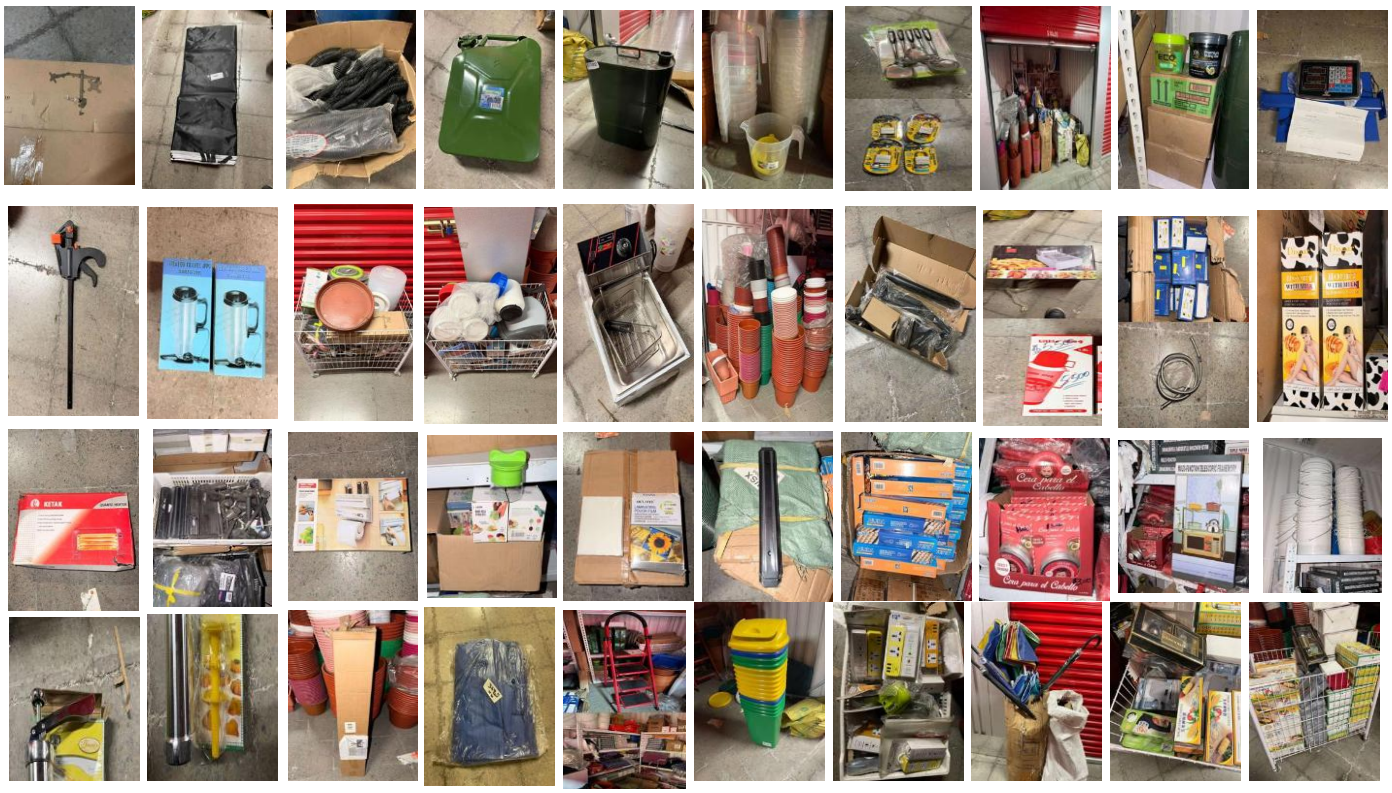

DETALLE DE LA BODEGA: 20 TOLDOS; 3 CAJAS CON ESPIRALES DIFERENTES MEDIDAS; 3 BIDONES METÁLICOS 20 LITROS; 3 BIDONES METÁLICOS CURVOS; 20 JARRAS DE PLÁSTICOS PARA JUGOS; 4 KIT DE CUCHARONES; 4 CANDADOS; 18 GEL PARA EL CABELLO; 2 BALANZAS DIGITALES; 1 BANDEJA CON MARTILLOS DE GOMA Y IMANES PARA CUCHILLOS; 50 PRENSAS RÁPIDA DE CARPINTERO; 15 VASOS TÉRMICO DE ACERO INOXIDABLE DE 12V; 1 CARRO CON ARTÍCULOS VARIOS; 1 CARRO CON ARTÍCULOS DE PLÁSTICO VARIOS; 1 FREIDORA ELÉCTRICA GENÉRICA; 80 MACETEROS DE PLÁSTICO DE DIFERENTES TAMAÑOS; 1 FREIDORA ELÉCTRICA HOFFMANS; 2 TERMOS LITTLE DING; 15 LIMPIADORES DE VIDRIO MAGNÉTICOS; 15 MANGUERAS DE ALUMINIO PARA DUCHA; 5 CREMAS DEPILATORIA; 8 CORTADORAS DE VERDURA; 2 TOLDOS PARA PROYECTOR; 5 CALEFACTORES ELÉCTRICO; 8 DISPENSADORES TRIPLE DE PAPEL PARA COCINA; 6 CORTADORES DE VERDURA; 3 CAJAS DE LÁMINAS PARA TERMOLAMINAR; 2 CAJAS CON IMÁN PARA CUCHILLOS; 20 ROLLOS DE PAPEL PARA HORNEAR; 9 UNIDADES DE CERA PARA CABELLO; 10 ESTANTES ORGANIZADOR; 20 BALDES SIN TAPA; 2 ATRILES PARA TV; 20 PISTOLAS PARA HACER GALLETAS; 1 ESCALERA; 3 RACKS DE ALMACENAMIENTO; 16 TARROS DE BASURA; 20 ALARGADORAS DE CORRIENTE; 2 CAJAS CON PARAGUAS Y QUITASOL; 30 ARTÍCULOS VARIOS; 3 CARROS DE ALMACENAJE CON RUEDAS.

UBICACIÓN: MB SAN DIEGO NORTE
DIRECCIÓN: ÑUBLE 1055
COMUNA: SANTIAGO

REMATES DEL RIO

LOTE 13

BODEGA N° 10431 – MB PLAZA EGAÑA

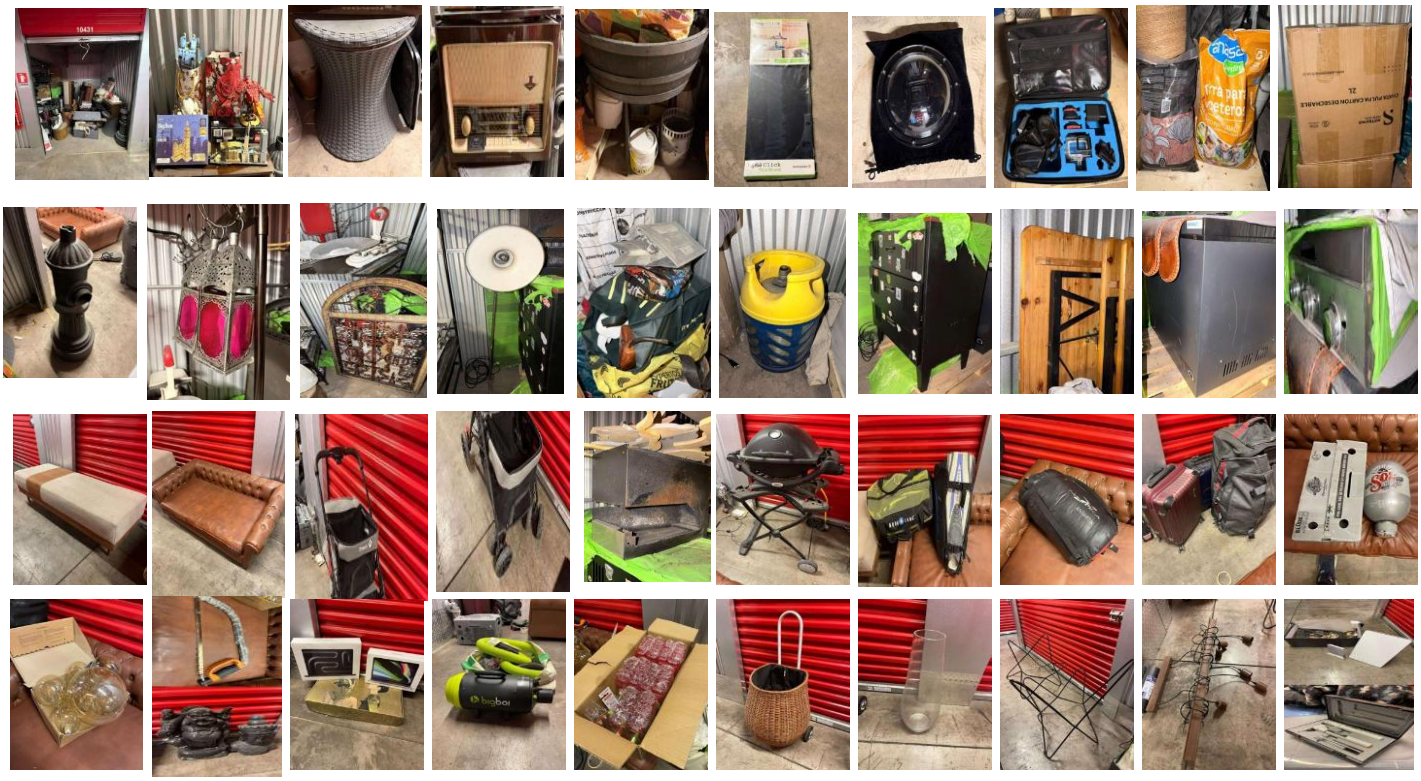

DETALLE DE LA BODEGA: 2 LÁMPARAS COLGANTES; 1 LOTE DE FIGURAS DE LEGO INCOMPLETO; 1 MESA COOLER DE JARDÍN; 1 RADIO NORDMEND; 1 MACETERO TIPO BARRIL; 1 REPISA CLICK; 1 ACCESORIO PARA GOPRO; 1 KIT DE GO PRO SOLO ACCESORIOS; 4 BOLSAS CON ROPA; 2 SACOS DE TIERRA PARA MACETEROS; 2 CAJAS CON VASOS DIFERENTES; 1 ROBOT DE COCINA MULTIFUNCIÓN KITCHEN CONNECT; 1 BALANZA DE ABANICO ANTIGUA; 1 ESPEJO DECORATIVO; 1 LÁMPARA COLGANTE; 1 ACCESORIO BOSCA; 1 CILINDRO DE GAS 5KG; 1 CÓMODA MOVILOCKERS; 3 MESAS PLEGABLES DE MADERA; 1 CONGELADOR HORIZONTAL NORKALT; 1 PARRILLA A GAS BOSCA; 1 PARRILLA MODULAR A CARBÓN BOSCA; 1 BANQUETA; 1 SOFÁ CAMA O CAMA PARA MASCOTAS; 1 COCHE DE BEBÉ; 1 PARRILLA A GAS WEBER; 2 BOLSOS PARA IMPLEMENTOS 2 PARES DE GUALETAS 2 MASCARILLAS DE BUCEO 2 CHALECO DE BUCEO; 1 SACO DE DORMIR; 2 MALETAS 1 BOLSO DE CAMPAÑA NORTH FACE; 1 BARRIL DE CERVEZA SOL; 1 GRIFO; 5 AMPOLLETAS DIFERENTES TAMAÑOS; 1 SIERRA; 2 FIGURAS DE BUDA; 3 CAJAS; 1 SECADOR DE VEHÍCULOS; 60 CEPILLOS DE DIENTES PARA NIÑOS; 1 CARRO; 1 JARRÓN; 2 ESTRUCTURAS METÁLICAS FORMA DE ESTRELLA; 3 LÁMPARAS COLGANTES; 1 ANTENA STARLINK; 1 OTOSCOPIO; 1 OFTALMOSCOPIO.

UBICACIÓN: MB PLAZA EGAÑA
DIRECCIÓN: AV OSSA 3454
COMUNA: LA REINA

REMATES DEL RIO

LOTE 14

BODEGA N° 10626 – MB PLAZA EGAÑA



DETALLE DE LA BODEGA: 1 SILLÓN RECLINABLE; 1 HERRAMIENTA OSCILANTE; 1 MALETA; 1 LÁMPARA; 1 FUMIGADOR INCCO; 1 PIEZA DE FIBRA DE VIDRIO; 1 ESPEJO CON BASE DE METAL; 2 BOLSAS DE BECRON; 1 LOTE DE HERRAMIENTAS; 1 SILLÓN RECLINABLE; 1 COMPRESOR DE AIRE AIRONE; 1 MALETA DE HERRAMIENTA; 1 ASPIRADORA STANLEY; 1 BAÚL DE PLÁSTICO CON ROPA; 1 ROLLO DE PAPEL MURAL; 3 CAJAS DE PISO FLOTANTE; 10 CAJAS DE CERÁMICA DIFERENTES TIPOS; 10 TARROS DE PINTURA; 1 ESCALERA; 1 HORNO THOMAS; 1 TALADRO BAUKER.

UBICACIÓN: MB PLAZA EGAÑA
DIRECCIÓN: AV OSSA 3454
COMUNA: LA REINA

REMATES DEL RIO

LOTE 15

BODEGA N° 11022 – MB PLAZA EGAÑA



DETALLE DE LA BODEGA: 2 COLCHONES DE 2 PLAZAS; 1 RESPALDO DE CAMA 2 PLAZAS; 1 ASPIRADORA ROBOT ROOMBA; 1 PLANCHA DE ROPA; 1 LÁMPARA COLGANTE; 1 SILLA GAMER DRAGSTAR; 1 FUENTE DE PODER SUPERNOVA; 2 TECLADOS GAMER; 1 MINIPIMER BLACKYDECKER; 1 BATIDORA OSTER; 1 CAFETERA OSTER; 1 BAÚL CON ACCESORIOS DE NAVIDAD; 1 CILINDRO DE 11KG; 1 MESA DE CENTRO; 4 BOLSAS CON ROPA Y ACCESORIOS; 1 RESPALDO DE CAMA DE 2 PLAZAS; 2 BASES DE CAMA DE 2 PLAZAS; 2 BASES DE CAMA DE 2 PLAZAS; 1 COFRE CON JUGUETES; 4 CAJAS CON ARTÍCULO DE HOGAR 1 BOLSA CON ARTÍCULOS DE HOGAR; 1 MESA PLEGABLE; 2 MALETAS 2 MOCHILAS 1 BOLSO ROPA Y ARTÍCULOS VARIOS; 1 MESA; 1 REFRIGERADOR 2 PUERTAS SAMSUNG; 1 LAVADORA CARGA FRONTAL MARCA SAMSUNG; 1 COOLER; 1 MANCUERNA; 50 COLGADORES DE ROPA; 1 CALEFACTOR; 1 ESPEJO; 1 TELEVISOR SMART TV.

UBICACIÓN: MB PLAZA EGAÑA
DIRECCIÓN: AV OSSA 3454
COMUNA: LA REINA

LOTE 16

BODEGA N° 11031 – MB PLAZA EGAÑA











DETALLE DE LA BODEGA: 2 MUEBLES; 1 LIBRERÍA; 1 CAJA CON JUGUETES; 1 CÓMODA; 1 MESA PLEGABLE; 1 TV SAMSUNG; 1 TORNAMESA SONY.

UBICACIÓN: MB PLAZA EGAÑA
DIRECCIÓN: AV OSSA 3454
COMUNA: LA REINA

REMATES DEL RIO

LOTE 17

BODEGA N° 30317 – MB SAN DIEGO SUR

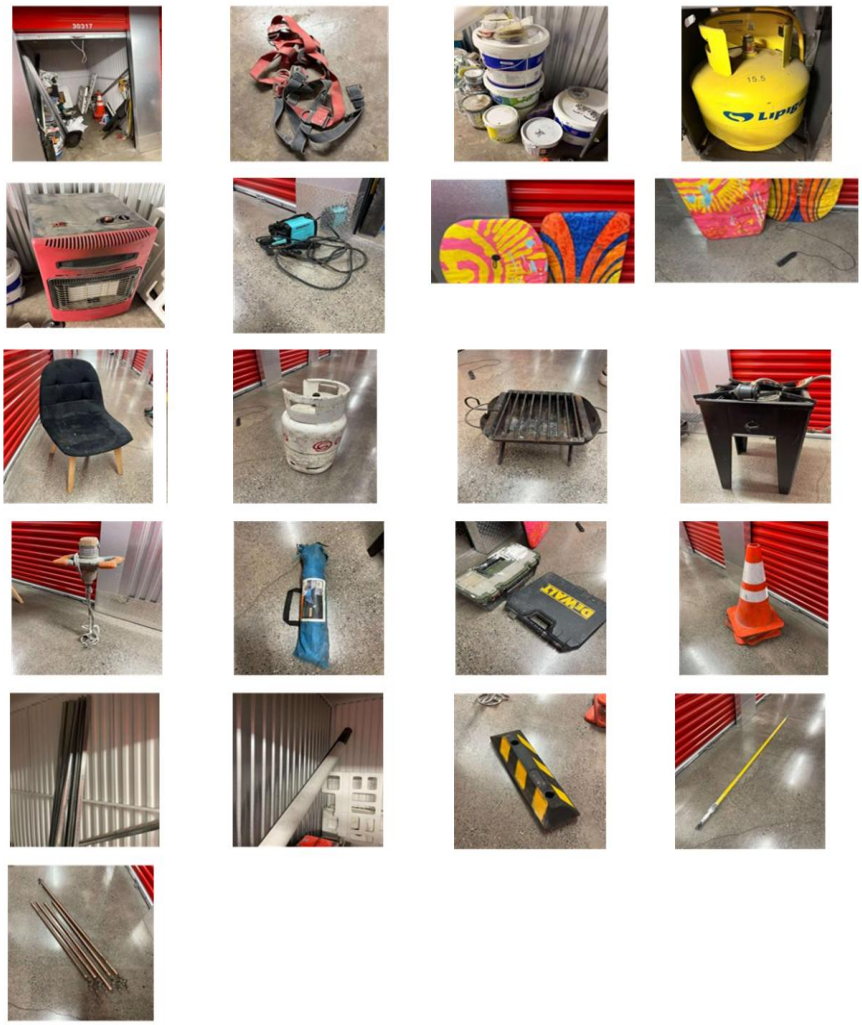

DETALLE DE LA BODEGA: 2 ARNESES DE SEGURIDAD; 1 LOTE TINETAS DIFERENTES; 1 CILINDRO DE GAS 15KG; 1 ESTUFA A GAS; 1 MÁQUINA DE SOLDAR; 2 TABLAS DE BODYBOARD; 1 SILLA; 1 CILINDRO DE GAS DE 11 KG; 1 BRASERO; 1 FOGÓN A GAS MAIGAS; 1 MEZCLADOR ELÉCTRICO DE PINTURA Y MORTERO; 1 CARPA; 2 MALETAS; 4 CONOS; 8 BARRAS DE VULCOMETAL; 2 CANALETAS DE PVC; 1 LOMO DE TORO DE GOMA; 1 LANZA DE ALCANCE PARA PINTURA; 5 BARRAS DE CORTINA.

UBICACIÓN: MB SAN DIEGO SUR
DIRECCIÓN: ÑUBLE 1034
COMUNA: SANTIAGO

LOTE 18

BODEGA N° 30507 – MB SAN DIEGO SUR









DETALLE DE LA BODEGA: 550 UNIDADES DE BOTELLAS 400ML; 1 ASPIRADORA KARCHER; 1 ASPIRADORA DE TAPIZADOS; 800 UNIDADES DE BOTELLAS.

UBICACIÓN: MB SAN DIEGO SUR
DIRECCIÓN: ÑUBLE 1034
COMUNA: SANTIAGO

REMATES DEL RIO

LOTE 19

BODEGA N° S10239 – MB SAN DIEGO SUR











DETALLE DE LA BODEGA: 1 HORNO MICROONDAS; 1 TRANSPORTADOR MARCA ALPINBLAU; 1 BIDÓN DE 20 L; 1 GATA HIDRÁULICA; 4 BOLSAS CON ROPA; 2 MALETAS CON ROPA; 7 CAJAS CON LIBROS.

UBICACIÓN: MB SAN DIEGO SUR
DIRECCIÓN: ÑUBLE 1034
COMUNA: SANTIAGO

REMATES DEL RIO

LOTE 20

BODEGA N° 4000 – MB MARATHON

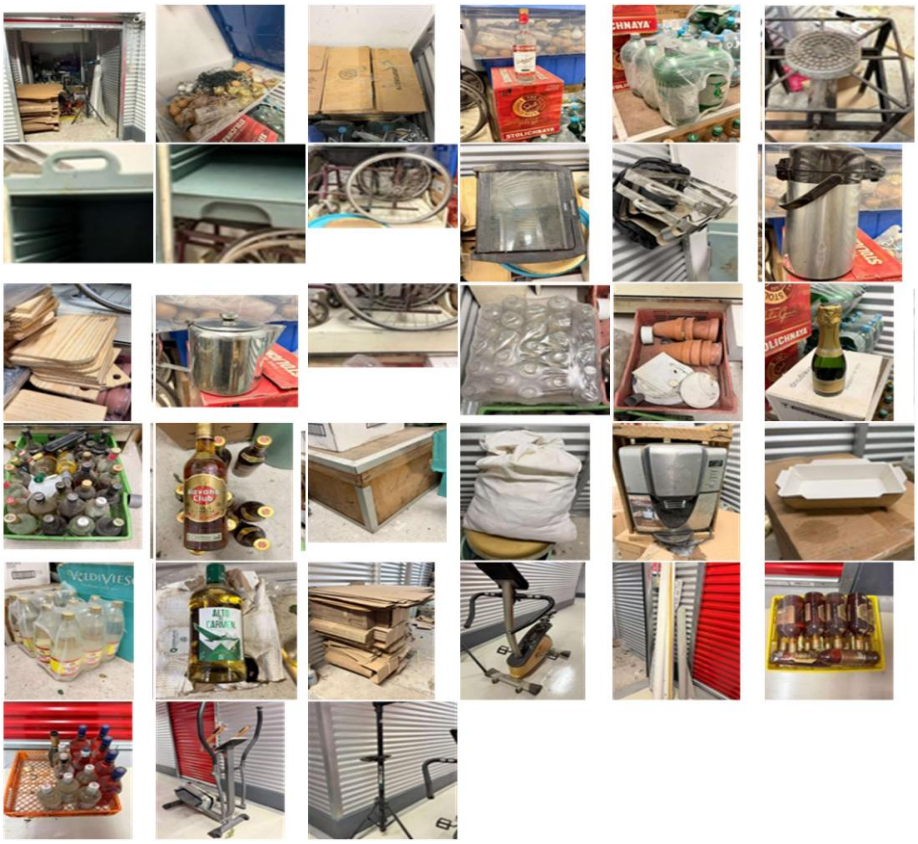

DETALLE DE LA BODEGA: 2 CAJAS CON ACCESORIOS NAVIDEÑOS; 4 CAJAS CON DOCUMENTOS; 25 BOTELLAS STOLICHNAYA; 4 PACK DE CANADA DRY (SIN REGISTRO DE FECHA); 1 COCINILLA A GAS; 1 CARGADOR ISOTÉRMICO DE CARGA FRONTAL; 1 SILLA DE RUEDAS; 1 PARRILLA ELÉCTRICA SIN CABLE; 2 SOPORTES METÁLICOS; 2 TERMOS SIFÓN; 25 TABLAS PARA PICAR; 3 JARROS LECHEROS; 1 CAJA DE BOTES DE CRISTAL PEQUEÑA; 1 LAVAMANOS CON BASE DE MADERA; 1 CAJA CON BOTELLAS MEDIANAS; 1 BANDEJA CON MACETEROS Y LOZA; 9 ESPUMANTES VIÑA MAR; 1 BANDEJA CON LICORES ABIERTOS; 10 BOTELLAS HAVANA CLUB AÑEJO ESPECIAL; 1 BAÚL DE MADERA; 2 SACOS CON MANTELERÍA; 1 BASURERO CON TUBOS DIFERENTES; 1 CAFETERA OSTER; 3 CAJAS DE BANDEJA ARMABLE DE CARTÓN PEQUEÑO; 2 PACK DE BEBIDAS CANADA DRY (SIN REGISTRO DE FECHA); 6 BOTELLAS PISCO DE ALTO EL CARMEN; 1 LOTE DE CARTÓN ARMABLE; 1 BICICLETA ESTÁTICA BHFITNESS; 3 ROLLOS DE PAPEL; 11 BOTELLAS DE HAVANA CLUB; 1 BANDEJA DE LICORES DIFERENTES; 1 BICICLETA ELÍPTICA 330PRO MAGNÉTICA; 1 TRÍPODE DE PARLANTE.

UBICACIÓN: MB MARATHON
DIRECCIÓN: AV MARATHON 1315
COMUNA: ÑUÑOA

REMATES DEL RIO

LOTE 21

BODEGA N° S30144 – MB MARATHON

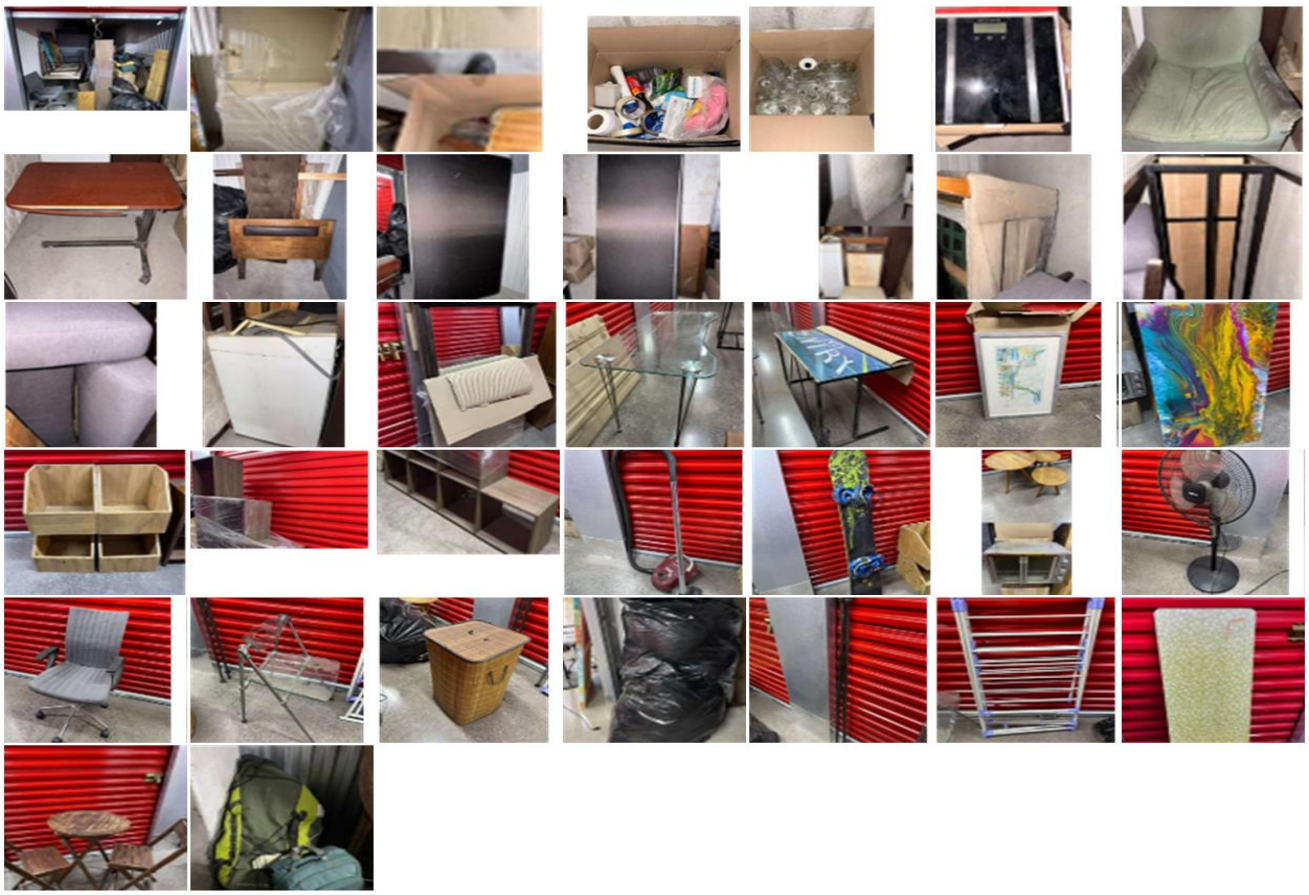

DETALLE DE LA BODEGA: 1 CUBIERTA DE MESA DE VIDRIO; 1 CAJA CON LIBROS; 1 CAJA CON ARTÍCULOS DE HOGAR; 1 CAJA CON ARTÍCULOS DE ASEO; 1 CAJA CON VASOS DE VIDRIO DIFERENTES; 1 BALANZA DIGITAL; 1 SILLÓN UN CUERPO; 1 MESA PARA ENFERMOS; 3 RESPALDOS DE CAMA DIFERENTES; 1 BASE DE CAMA 1 PLAZA; 2 BASES DE CAMA DE 2 PLAZAS; 2 COLCHONES DE 2 PLAZAS; 4 SILLAS DE MADERA; 1 SOFÁ DE 3 CUERPOS; 1 MESA DE MADERA CON BASE DE METAL; 1 SILLÓN DOS CUERPOS; 1 LAVADORA 8KG; 2 ESPEJOS; 2 MESAS ESCRITORIO CON CUBIERTA DE VIDRIO; 4 CUADROS; 4 CAJONES TIPO ASIENTO; 1 MUEBLE LIBRERO; 1 ASPIRADORA; 1 TABLA DE SNOWBOARD; 3 MESAS DECORATIVAS; 1 HORNO ELÉCTRICO; 1 VENTILADOR; 2 SILLAS DE ESCRITORIO; 1 CESTO PARA ROPA; 4 BOLSAS CON ROPA; 3 VARAS PARA CORTINA; 1 COLGADOR DE ROPA; 1 TABLA DE PLANCHAR; 1 JUEGO DE TERRAZA; 2 MOCHILAS.

UBICACIÓN: MB MARATHON
DIRECCIÓN: AV MARATHON 1315
COMUNA: ÑUÑOA

REMATES DEL RIO

LOTE 22

BODEGA N° S40160 – MB MARATHON

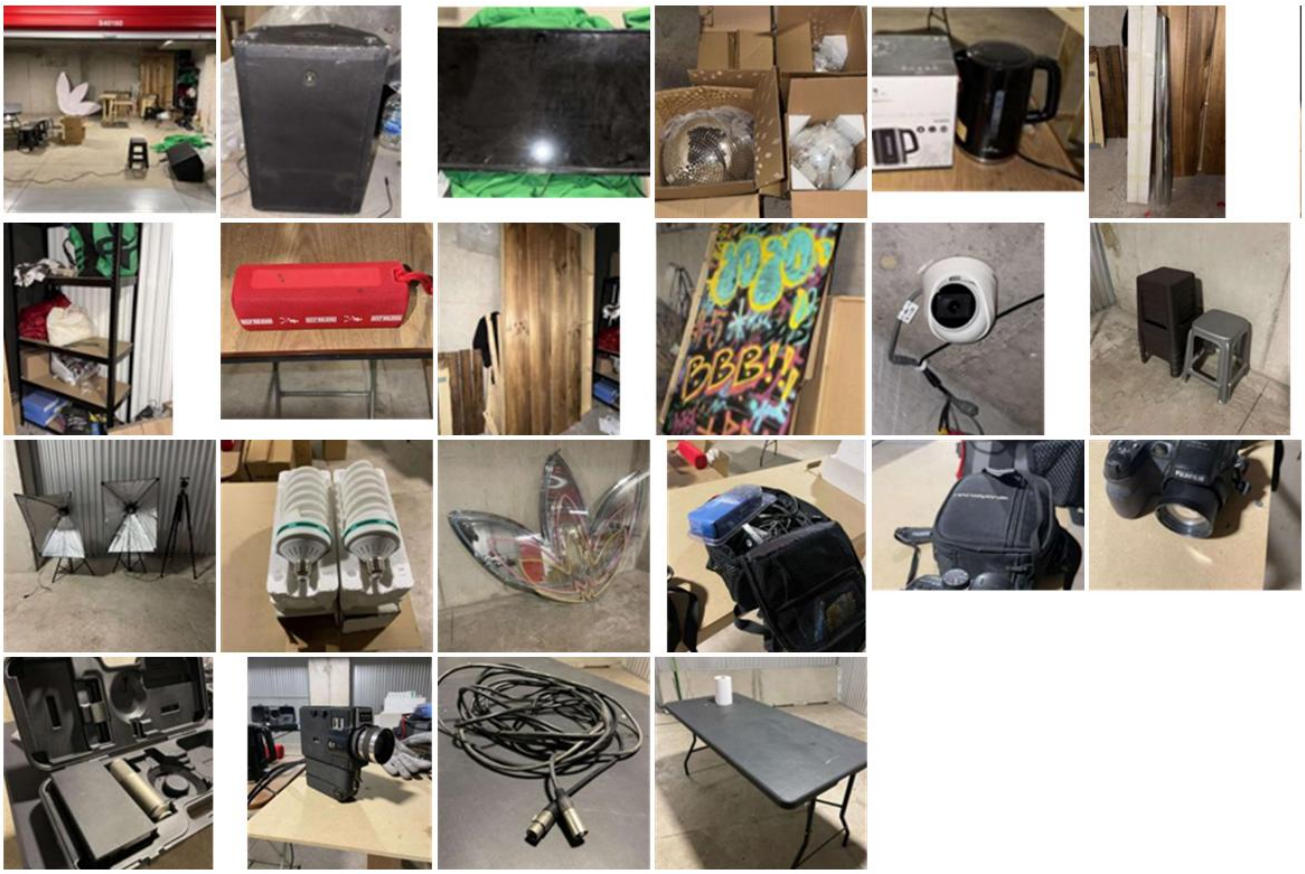

DETALLE DE LA BODEGA: 1 PARLANTE PASIVO SRM650; 1 TV RECCO 32”; 5 BOLAS DE DISCOTECA ESPEJADA; 1 HERVIDOR ELÉCTRICO Y UNA MESA PLEGABLE; 3 ROLLOS DE PLÁSTICO METALIZADO; 1 RACK METÁLICO; 1 PARLANTE XIAOMI; 4 ESTRUCTURAS DE MADERA; 2 ESTRUCTURAS DE MADERA CON GRAFITI; 2 CÁMARAS DE VIGILANCIA; 6 PISOS DE PLÁSTICO; 2 PANTALLAS DE ILUMINACIÓN 3 TRÍPODE; 2 AMPOLLETAS; 1 LETRERO LUMINOSO; 1 MOCHILA CON ACCESORIOS; 1 CÁMARA FOTOGRÁFICA CON BOLSO; 1 MICRÓFONO DE CONDENSADOR DE VÁLVULAS DE ALTA GAMA; 1 CÁMARA DE CINE VINTAGE; 1 CABLE DE AUDIO BALANCEADO CON CONECTOR XLR; 1 MESA PLEGABLE.

UBICACIÓN: MB MARATHON
DIRECCIÓN: AV MARATHON 1315
COMUNA: ÑUÑOA

REMATES DEL RIO

LOTE 23

BODEGA N° 1009 – MB AEROPUERTO

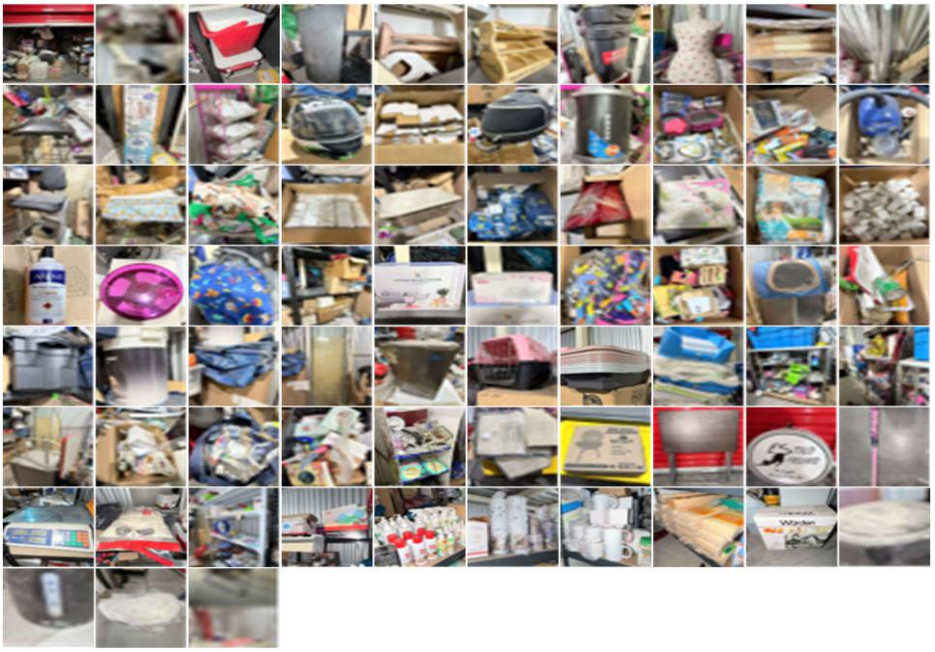

DETALLE DE LA BODEGA: 5 POLERAS BLANCAS DIFERENTES TALLAS; 1 ESPEJO CON BASE DE MADERA; 2 COOLER DIFERENTES; 1 LOTE DE TABLAS DIFERENTES; 1 MANIQUÍ FIJO; 1 MUEBLE ORGANIZADOR; 2 CONTENEDORES DE COMIDA DE ANIMALES; 1 MANIQUÍ PARTE MEDIA; 2 CAJAS DE RASCADOR DE PARED PARA GATO; 1 LOTE DE FIERROS; 1 SILLA TIPO BAR; 1 MUEBLE ORGANIZADOR DE METAL; 1 MUEBLE ORGANIZADOR; 1 CASCO DE MOTO; 1 CAJA DE CAJAS PEQUEÑASS ARMABLES; 1 PROTECTOR DE CASCO; 1 PARLANTE G-BASS; 1 CAJA CON ACCESORIOS DE HÁMSTER Y CORREAS DE PERRO; 1 CAJA CON BOLSAS NATURA Y PERFUMES DE MUESTRA; 1 ASPIRADORA; 1 SILLA FIJA; 5 PAQUETES DE PAPEL DE REGALO DIFERENTES MODELOS; 1 BOLSA CON BOLSAS NATURA; 1 CAJA DE BOLSAS TRANSPARENTE DIFERENTES MEDIDAS; 1 BAÚL; 1 CAJA CON TORNILLOS DIFERENTES MEDIDAS; 1 FOCO TRASERO DE VEHÍCULO; 1 MAGIC CÍRCULO PARA GATO; 4 TÚNELES DE EXTENSIÓN PARA PERROS Y GATOS; 1 CAJA CON ADORNOS DE PERRO Y GATO; 1 CAJA CON ALCOHOL GEL; 2 RUEDAS PARA JAULA DE HÁMSTER; 1 BOLSA DE MANTA PARA PERROS; 2 RACKS METÁLICOS DE ALMACENAMIENTO; 1 DISPENSADOR DE COMIDA AUTOMÁTICO PARA PERROS; 1 ORGANIZADOR COSMÉTICO; 1 BOLSA CON MEDIAS DIFERENTES; 1 CAJA CON ACCESORIOS PARA HÁMSTER; 1 BOLSO DE TRASLADO PARA PERRO O GATO; CAJA CON HERRAMIENTAS; 3 BAÚLES DE PLÁSTICO; 3 CONTENEDORES DE COMIDA; 1 TOLDO CON CARPA; 2 PUERTAS DE VIDRIO CON MARCO METAL; 1 FRIGOBAR IRT; 1 JAULA DE TRASLADO PARA MASCOTAS; 9 ARENEROS MEDIANOS; 14 ARENEROS GRANDES; 1 MUEBLE DE EXHIBICIÓN; 1 MUEBLE DE EXHIBICIÓN VERTICAL; 1 MESA DE MADERA CON BASE METAL; 1 CAJA CON ARTÍCULOS DE ASEO; 1 BOLSA DE CEPILLOS PARA MASCOTAS; 1 BAÚL CON ARTÍCULOS VARIOS; 8 PLATOS DE COMIDA PEQUEÑOS UNA LÁMPARA; 5 RASCADORES PARA GATO; 1 PARRILLA MINI GRIL; 1 MESA PLEGABLE; 1 LETRERO CON LOGO; 1 PALO DE HOCKEY; 1 BALANZA DIGITAL; 7 PIJAMAS DE MUJER; 1 RACK CON ACCESORIOS VARIOS PARA MASCOTAS; 1 LOTE DE JUGUETES PARA MASCOTAS; 20 ARTÍCULOS DE ASEO PARA MASCOTAS; 30 VASOS DE MEDIDA PARA ALIMENTOS; 20 TAZONES; 15 BOLSAS DE ASERRÍN PARA HÁMSTER; 1 BATIDORA; 1 HERVIDOR; 30 COLLARES ISABELINOS; 1 SILLA PLEGABLE; 1 CONTENEDOR DE COMIDA.

UBICACIÓN: MB AEROPUERTO
DIRECCIÓN: SAN PABLO 9900
COMUNA: PUDAHUEL

LOTE 24

BODEGA N° 1017 – MB AEROPUERTO

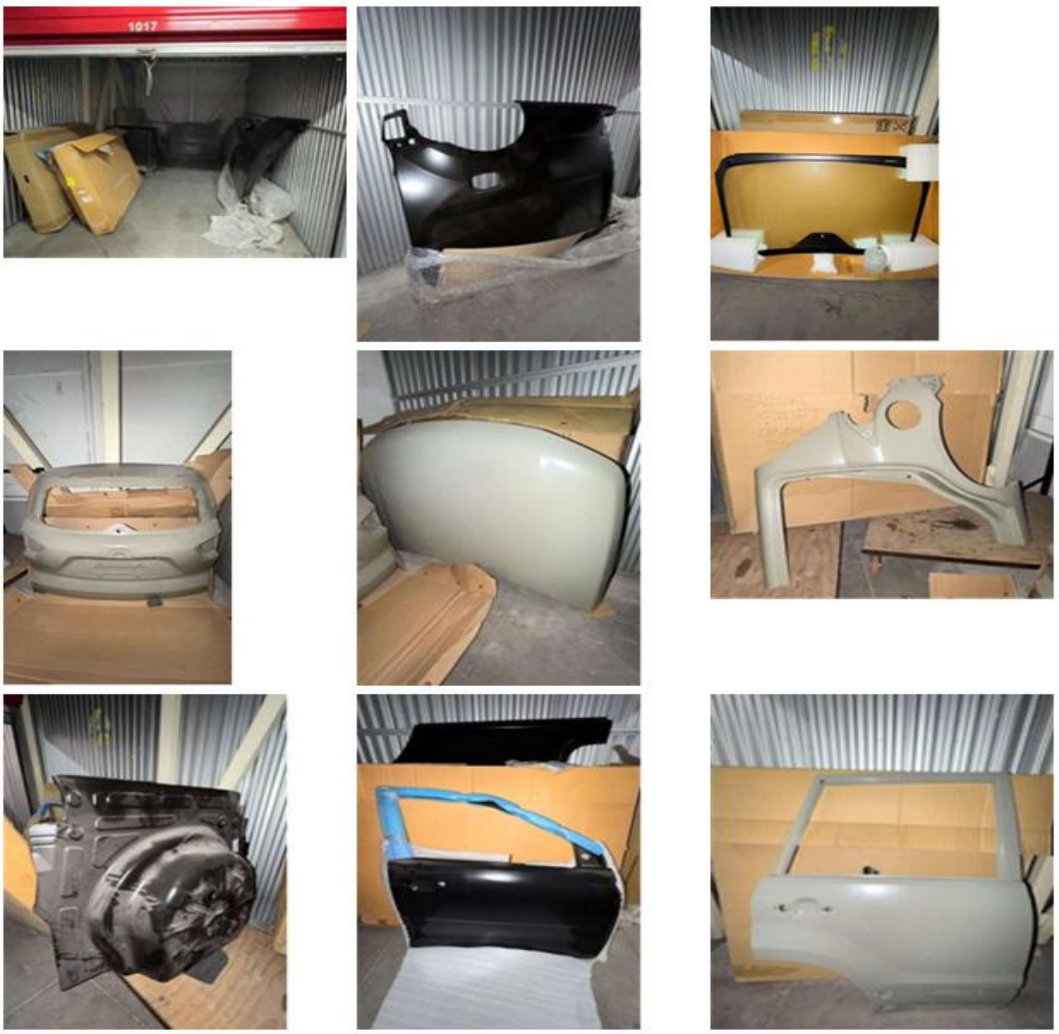

DETALLE DE LA BODEGA: 1 REPUESTO DE RENAULT GROUP; 1 PARABRISAS DE MAZDA; 1 MALETERO JAC S3; 3 CAPÓS (SIN MODELO NI MARCA) NUEVO; 1 REPUESTO DE SUZUKI SWIFT COSTADO IZQUIERDO ATRÁS; 1 REPUESTO DE VEHÍCULO (SIN MARCA NI MODELO); 1 PUERTA LADO DERECHO KIA (SIN ESPECIFICAR MODELO); 1 PUERTA DE SUZUKI (SIN ESPECIFICAR EL MODELO).

UBICACIÓN: MB AEROPUERTO
DIRECCIÓN: SAN PABLO 9900
COMUNA: PUDAHUEL

REMATES DEL RIO

LOTE 25

BODEGA N° 3005 – MB AEROPUERTO















DETALLE DE LA BODEGA: 1 MANIQUÍ PARTE BAJA; 1 BATERÍA; 2 BOLSAS CON TUBOS METÁLICOS; 1 COOLER WENCO; 1 ARNÉS DE SEGURIDAD INCOMPLETO; 1 LIJADORA ORBITAL NEUMÁTICA; 1 BOLSO CON CARPA; 1 LOTE DE JUGUETES; 1 ADORNO DE NAVIDAD; 1 NEUMÁTICO Y ARO 14; 2 TABLAS DE MADERA; 1 SOMBRILLA DE PLAYA.

UBICACIÓN: MB AEROPUERTO
DIRECCIÓN: SAN PABLO 9900
COMUNA: PUDAHUEL

REMATES DEL RIO

LOTE 26

BODEGA N° S30721 – MB LA FLORIDA

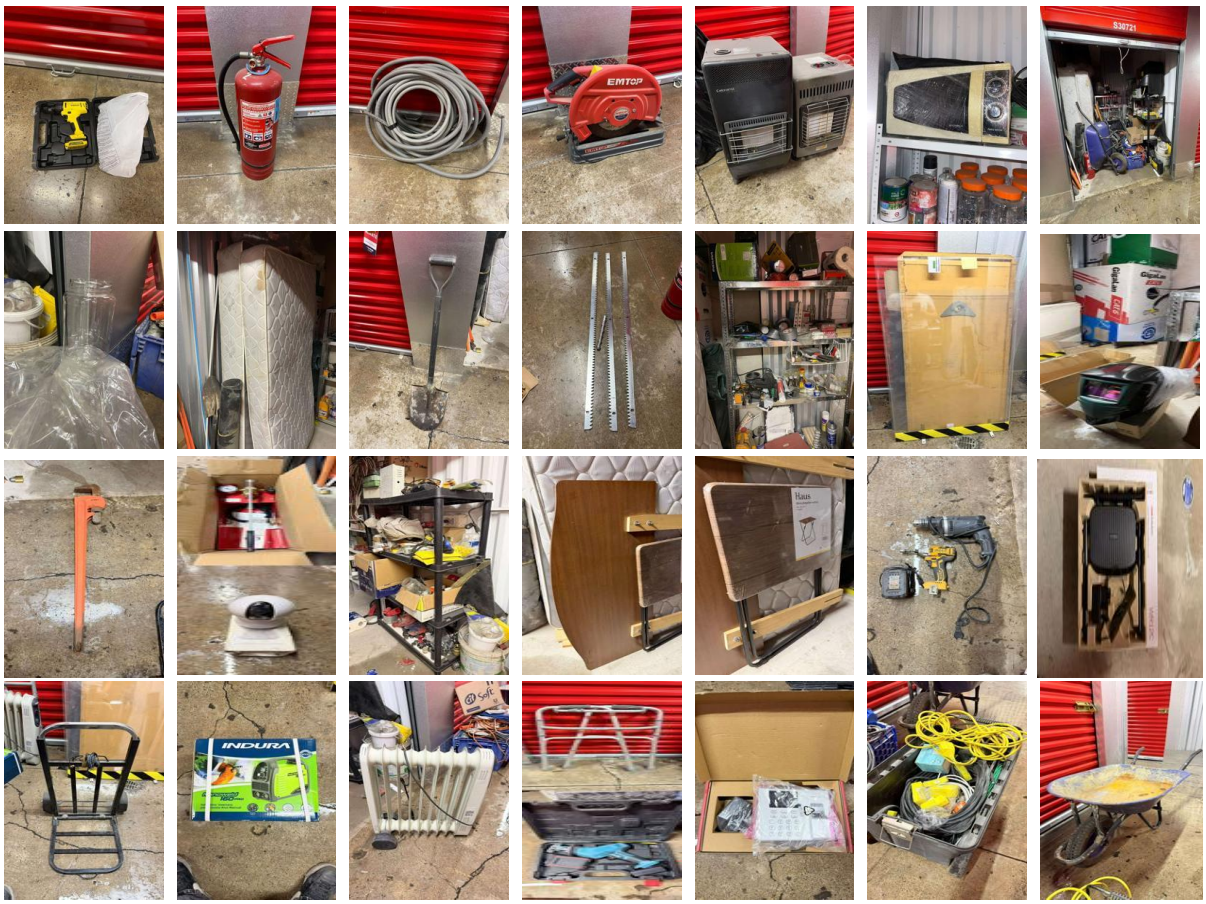

DETALLE DE LA BODEGA: 1 TALADRO ATORNILLADOR INALÁMBRICO STANLEY; 1 EXTINTOR; 1 ROLLO TUBO CONDUIT FLEXIBLE; 1 TRONZADORA; 2 ESTUFAS A GAS; 1 HORNO MICROONDAS; 3 ROLLOS DE CABLE DIFERENTE MEDIDAS; 1 MÁSCARA DE SOLDAR FOTOSENSIBLE; 30 FRASCOS DE PLÁSTICO; 2 COLCHONES; 1 PALA; 3 RIELES DE PORTÓN ELÉCTRICO; 1 RACK METÁLICO DE 3 POSICIONES CON ARTÍCULOS DE FERRETERÍA; 1 LOTE DE ACRÍLICOS Y MADERA; 1 ROUTER HIKSION; 1 LLAVE STILSON GRANDE; 1 BOMBA MANUAL; 1 CÁMARA DE VIGILANCIA; 1 RACK DE PLÁSTICO CON ACCESORIOS DE FERRETERÍA; 1 RESPALDO DE CAMA; 1 MESA PLEGABLE; 1 TALADRO A CORRIENTE 1 TALADRO INALÁMBRICO 1 BATERÍA Y CARGADOR; 1 YEGUA PEQUEÑA; 1 MÁQUINA DE SOLDAR INDURA; 1 CALEFACTOR ELÉCTRICO; 1 BURRITO; 1 SIERRA SABLE; 1 CONTROL DE ASISTENCIA; 2 CAJAS DE HERRAMIENTAS CON CABLE; 1 CARRETILLA.

UBICACIÓN: MB LA FLORIDA
DIRECCIÓN: VICUÑA MACKENNA 9060
COMUNA: LA FLORIDA

REMATES DEL RIO

LOTE 27

BODEGA N° S30826 – MB LA FLORIDA

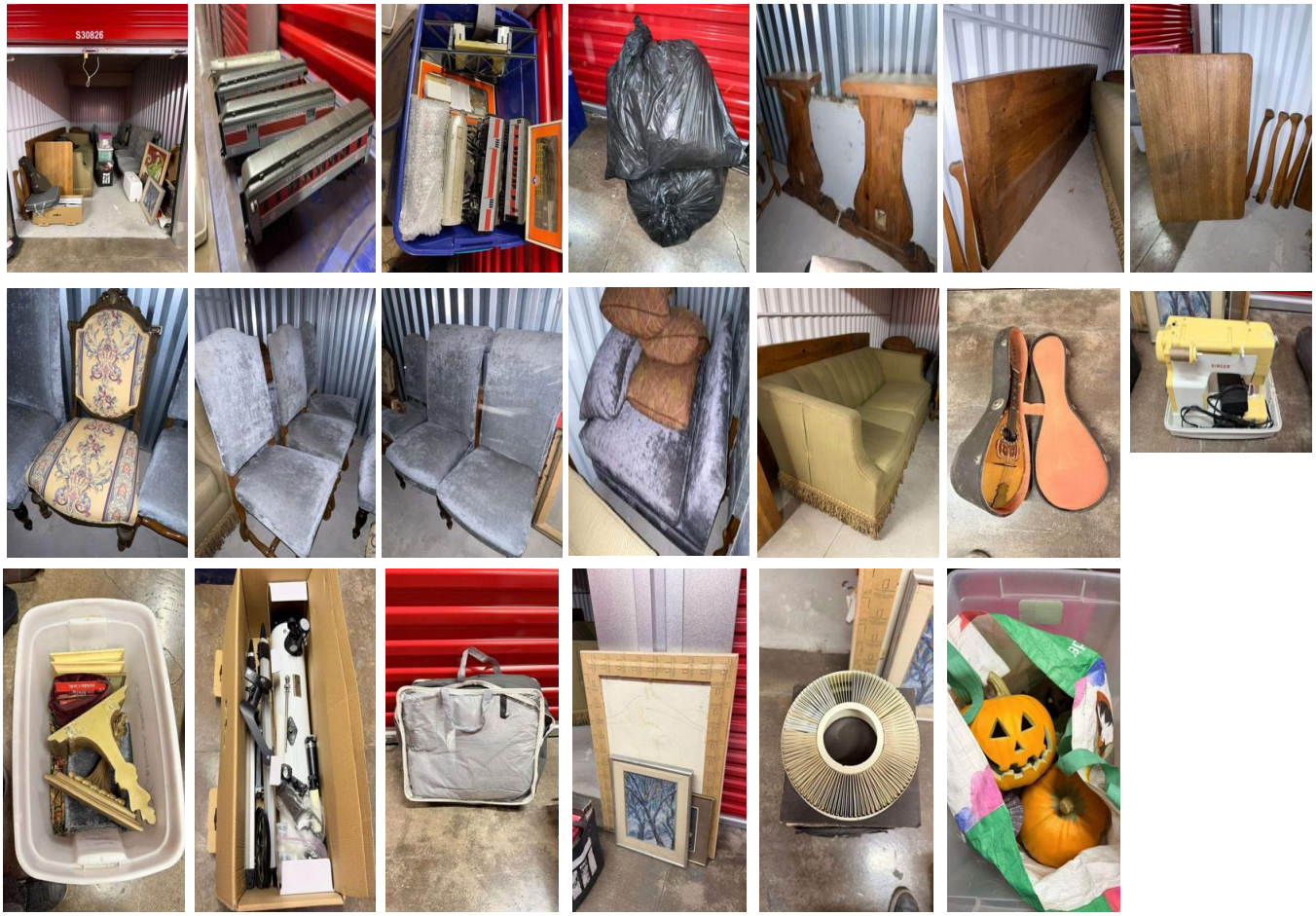

DETALLE DE LA BODEGA: 2 CAJAS CON TREN DE COLECCIÓN; 2 BOLSAS CON ROPA; 2 MESAS DE MADERA; 1 SITIAL; 8 SILLAS DE COMEDOR; 1 SOFÁ 1 CUERPO; 1 SOFÁ DE 3 CUERPOS; 1 CHARANGO; 1 MÁQUINA DE COSER; 1 TELESCOPIO REFLECTOR 70076; 1 BOLSO CON SÁBANAS; 6 CUADROS DE DIFERENTES TAMAÑOS; 4 ROLLOS DE FOTOS ANTIGUAS; 1 CAJA PLÁSTICA CON ACCESORIOS DE HALLOWEEN; 1 CAJA CON ACCESORIOS DE CASA.

UBICACIÓN: MB LA FLORIDA
DIRECCIÓN: VICUÑA MACKENNA 9060
COMUNA: LA FLORIDA

REMATES DEL RIO

LOTE 28

BODEGA N° 1004 – MB CORDILLERA AFECTO

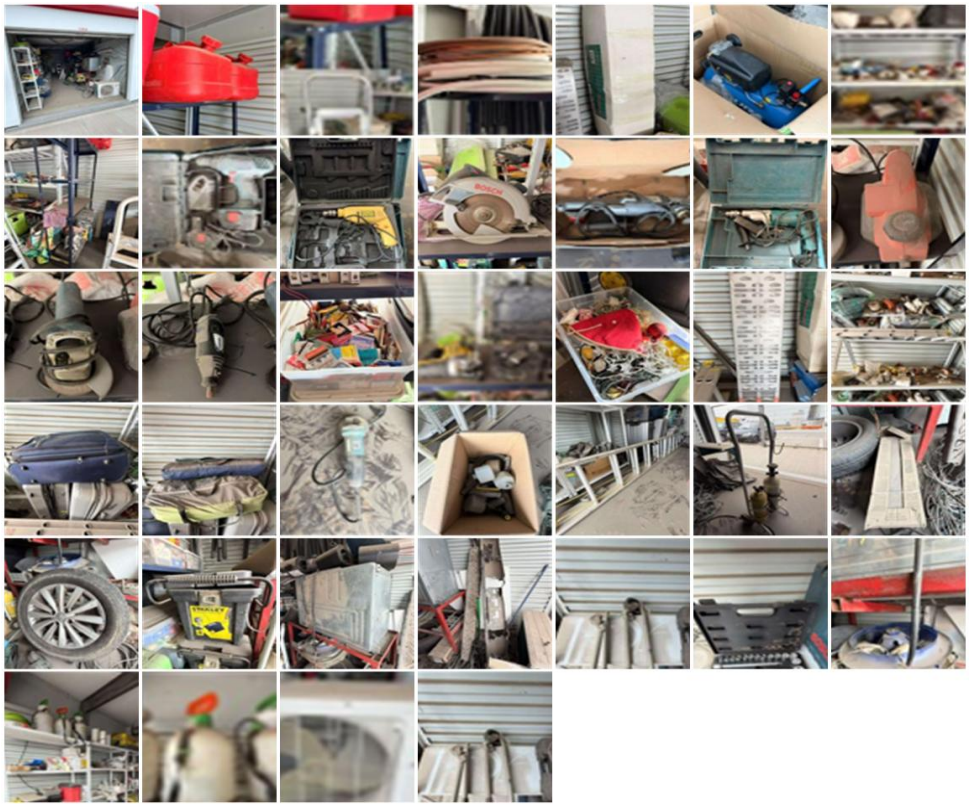

DETALLE DE LA BODEGA: 2 BIDONES PARA BENCINA; 1 COOLER; 1 LOTE DE TUBOS DE AIRE ACONDICIONADO; 2 YEGUAS MEDIANAS; 1 ÁRBOL DE NAVIDAD; 1 COMPRESOR DE AIRE; 1 LOTE DE ACCESORIOS DE FERRETERÍA; 6 RACKS METÁLICOS DE ALMACENAMIENTO; 1 TALADRO INALÁMBRICO BOSCH; 1 TALADRO POWER PRO; 1 SIERRA CIRCULAR BOSCH; 1 ESMERIL GENÉRICO; 1 TALADRO MAKITA; 1 SIERRA GENÉRICA; 1 ESMERIL GENÉRICO; 1 DREMEL GENÉRICO; 4 CAJAS PLÁSTICAS CON PALILLOS DE FÓSFORO; 1 LIJADORA ELÉCTRICA; 1 SIERRA CALADORA; 1 DREMEL MULTI MAX; 2 CAJAS PLÁSTICAS CON ADORNOS NAVIDAD; 3 RAMPAS CARGA PLEGABLE; 1 LOTE DE ACCESORIOS DE PLOMERÍA; 1 LOTE DE ACCESORIOS DE FERRETERÍA; 3 MALETAS CON ROPA; 3 CARPAS DE CAMPING; 1 ESMERIL GENÉRICO; 1 CAJA CON ACCESORIOS DE HIDROLAVADORA; 1 ESCALERA TELESCÓPICA; 1 MÁQUINA PEQUEÑA CORTADORA CON OXÍGENO; 1 CAJA PEQUEÑA CON PISO FLOTANTE; 1 NEUMÁTICO DE VEHÍCULO; 2 CAJAS PORTA HERRAMIENTAS; 1 EXTRACTOR DE AIRE; 2 REPUESTOS DE VEHÍCULO; 2 HERRAMIENTAS DOBLADORAS MANUALES DE TUBO; 1 CAJA DE HERRAMIENTA; VENTILADOR REPUESTO; 2 HERRAMIENTAS DOBLADORAS MANUALES DE TUBO; 1 LOTE DE ACCESORIOS FERRETERÍA; 3 PULVERIZADORES; 1 UNIDAD EXTERIOR DE AIRE ACONDICIONADO.

UBICACIÓN: MB CORDILLERA AFECTO
DIRECCIÓN: AV AMÉRICO VESPUCIO 1001
COMUNA: QUILICURA

REMATES DEL RIO

LOTE 29

BODEGA N° 1231 – MB CORDILLERA AFECTO

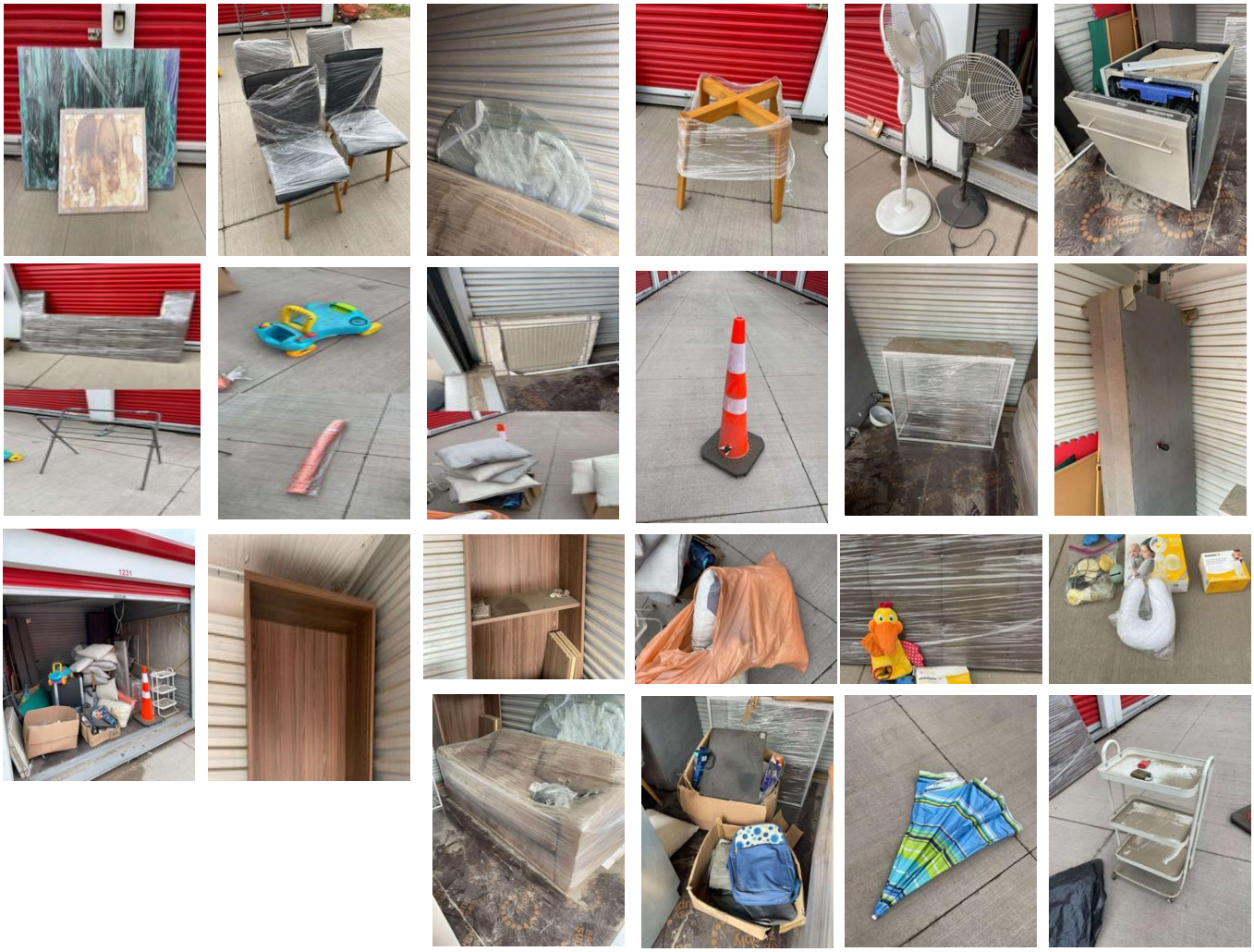

DETALLE DE LA BODEGA: 2 CUADROS; 4 SILLAS DE COMEDOR; 1 COMEDOR; 2 VENTILADORES DE PIE; 1 LAVAVAJILLAS FDV; 1 SOFÁ 2 CUERPOS; 1 MUEBLE ARCHIVADOR; 1 MUEBLE ARMARIO; 1 BASE DE CAMA; 1 RESPALDO DE CAMA; 1 BASE DE CAMA; 1 JUGUETE CORRE PASILLO; 1 MALLA DIVISORA; 3 CAJAS DE PORCELANATO; 10 COJINES; 5 ARTÍCULOS DE BEBÉ; 3 CAJAS ARTÍCULOS VARIOS; 1 QUITASOL; 1 MUEBLE FRUTERA; 1 CONO SEÑALÉTICA.

UBICACIÓN: MB CORDILLERA AFECTO
DIRECCIÓN: AV AMÉRICO VESPUCIO 1001
COMUNA: QUILICURA

REMATES DEL RIO

LOTE 30

BODEGA N° 1451 – MB CORDILLERA AFECTO



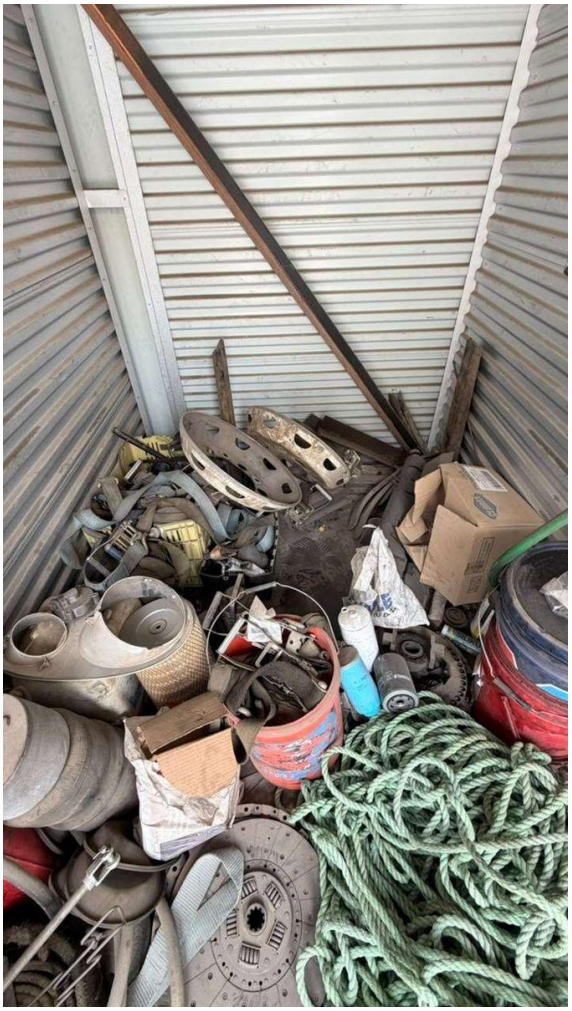

DETALLE DE LA BODEGA: 5 ESLINGAS; 1 SOGA DE 20 METROS APROXIMADAMENTE; 2 TAPAS DE ARO DE CAMIÓN; 1 LOTE DE REPUESTOS VARIOS DE CAMIÓN; 1 PISTOLA PARA TAMBOR DE ACEITE.

UBICACIÓN: MB CORDILLERA AFECTO
DIRECCIÓN: AV AMÉRICO VESPUCIO 1001
COMUNA: QUILICURA

LOTE 31

BODEGA N° H13 – MB VESPUCIO 2

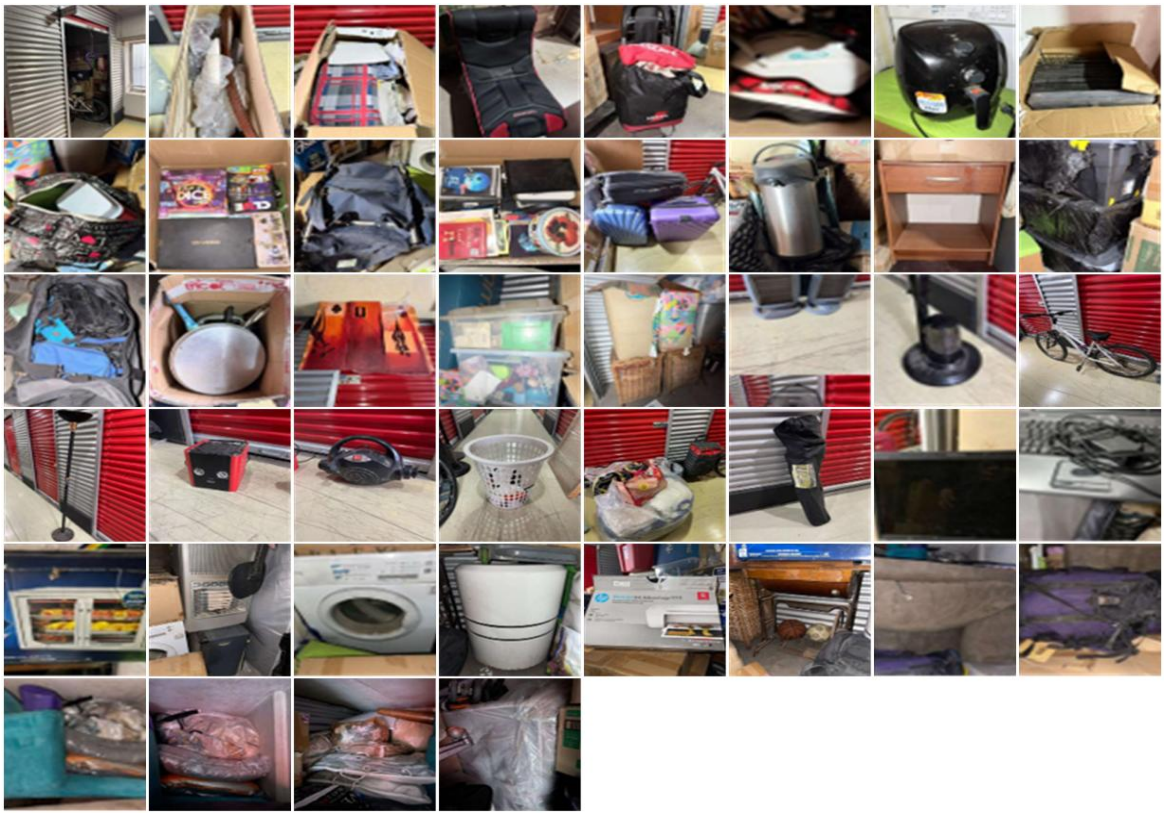

DETALLE DE LA BODEGA: 2 SITIALES; 3 CAJAS CON ROPA; 1 SILLA SIN BASE; 2 CARRITOS DE FERIA; 1 FREIDORA DE AIRE OSTER; 3 CASCOS; 3 PALETAS DE PING PONG; 1 CAJA CON REPISAS METÁLICAS; 1 MALETA CON ACCESORIOS DE PLAYA; 1 CAJA CON JUEGOS DE MESA; 1 MOCHILA DE TRANSPORTE; 1 CAJA CON ACCESORIOS DE SALA; 6 MALETAS DIFERENTES; 1 TERMO; 2 VELADORES; 4 CAJAS TIPO BAÚL DE PLÁSTICO CON DOCUMENTOS; 1 MALETA CON BOLSOS; 1 CAJA CON UTENSILIOS; 1 CUADRO; 2 CAJAS PLÁSTICAS CON ACCESORIOS DIFERENTES; 4 CANASTAS CON ROPA; 2 CALEFACTORES ELÉCTRICOS; 1 VENTILADOR CON NEBULIZADOR; 1 BICICLETA; 1 LÁMPARA PEDESTAL; 1 CALEFACTOR ELÉCTRICO; 1 COMPRESOR PORTÁTIL; 1 CANASTO; 4 BOLSAS CON ROPA; 1 MALETA CON ROPA DE CAMA; 1 SILLA DE CAMPING; 1 NOTEBOOK; 1 HORNO ELÉCTRICO; 2 ESTUFAS A GAS; 1 SECADORA MIDEA; 1 LAVADORA TAMBOR; 1 IMPRESORA; 1 MÁQUINA DE COSER VINTAGE; 2 BALONES; 2 SOFÁS; 1 MOCHILA DE CAMPING; 1 SOFÁ TIPO SITIAL; 3 BOLSAS CON ROPA DE CAMA; 4 BOLSAS CON FRAZADAS; 1 COLCHÓN. EL INVENTARIO IDENTIFICA EL CENTRO COMO VESPUCIO 1; EL RESUMEN INDICA VESPUCIO 2.

UBICACIÓN: MB VESPUCIO 2
DIRECCIÓN: AV AMÉRICO VESPUCIO 1940
COMUNA: CONCHALÍ

REMATES DEL RIO

LOTE 32

BODEGA N° J03 – MB VESPUCIO 2

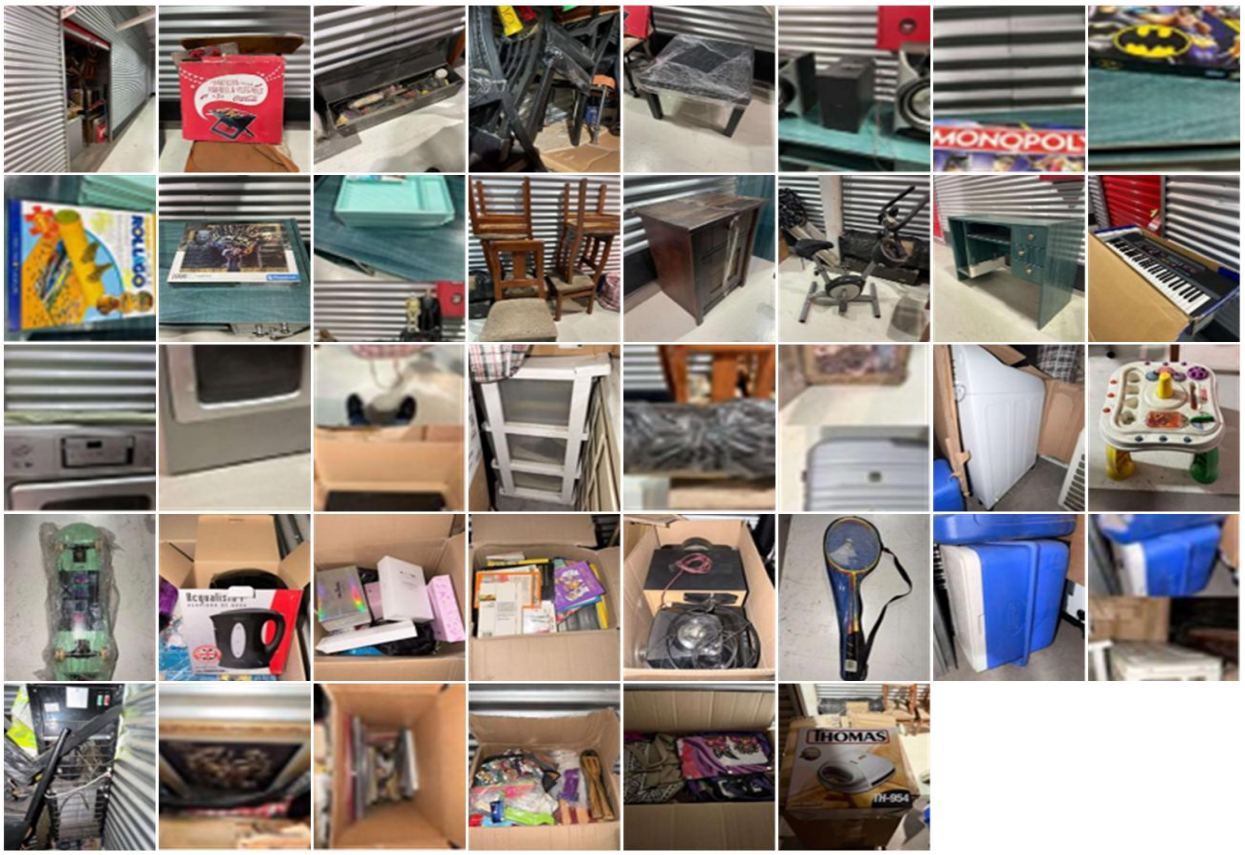

DETALLE DE LA BODEGA: 1 PARRILLA PLEGABLE; 1 CAJA DE HERRAMIENTAS; 5 SILLAS DE COMEDOR; 1 MESA ESQUINA; 2 PARLANTES; 1 SUBWOOFER; 1 ALFOMBRA PARA ROMPECABEZAS; 1 MONOPOLY; 1 ROMPECABEZAS GAME OF THRONES; 3 ORGANIZADORES DE ESCRITORIO; 1 COLECCIÓN STAR WARS; 6 SILLAS DE COMEDOR; 1 VELADOR; 1 BICICLETA ESTÁTICA; 1 ESCRITORIO; 1 TECLADO ÓRGANO; 1 LAVADORA FENSA; 2 BOLSONES CON ROPA; 1 TV SONY 32"; 1 ORGANIZADOR DE PLÁSTICO; 1 AIRE ACONDICIONADO TIPO SPLIT; 2 CUADROS DIFERENTES; 1 MALETA KREA; 1 LAVADORA (SIN MARCA 9KG); 1 JUEGO DE BEBÉ; 1 SKATE; 1 SET BÁDMINTON INFANTIL; 1 COOLER; 1 BIDÓN DE BENCINA; 1 AIRE ACONDICIONADO EXTERIOR; 1 DISPENSADOR DE AGUA; 1 EQUIPO DE SONIDO SIN MARCA; 1 CAJA CON LIBROS; 1 CAJA CON ACCESORIOS DE CASA; 1 HERVIDOR ACQUALISTA; 1 SANDWICHERA THOMAS; 1 CAJA CON BOLSOS; 1 CAJA CON ARTÍCULOS VARIOS; 1 CAJA CON CUADROS; 1 CUADRO CON VIDRIO ROTO. EL INVENTARIO IDENTIFICA EL CENTRO COMO VESPUCIO 1; EL RESUMEN INDICA VESPUCIO 2.

UBICACIÓN: MB VESPUCIO 2
DIRECCIÓN: AV AMÉRICO VESPUCIO 1940
COMUNA: CONCHALÍ

REMATES DEL RIO

LOTE 34

BODEGA N° A059 – MB CERRILLOS



DETALLE DE LA BODEGA: 290 CAJAS DE CERVEZA ROSS DE 500 CC (6 PACKS DE 4 UNIDADES POR CAJA), VENCIMIENTO 04/02/2019, VENCIDA; 6 CAJAS DE CERVEZA KUNSTMANN BOCK DE 330 ML (6 PACKS DE 4 UNIDADES POR CAJA), VENCIMIENTO 04/03/2020, VENCIDA; 2 CAJAS DE KÉTCHUP HELLMANN'S DE 380 G (24 UNIDADES POR CAJA), VENCIMIENTO 02/12/2018, VENCIDO; 20 CAJAS DE ROSÉ DE 750 ML (6 BOTELLAS POR CAJA), RESERVA 2017 SEGÚN INVENTARIO; 8 CAJAS DE MERLOT DE 750 ML (12 BOTELLAS POR CAJA), RESERVA 2017 SEGÚN INVENTARIO; 7 CAJAS DE VINO BLANCO SANTA HELENA DE 2 L (8 UNIDADES POR CAJA), VENCIMIENTO 2019, VENCIDO; 45 CAJAS DE VINO LEYENDA DE FAMILIA DE 750 ML (12 BOTELLAS POR CAJA), RESERVA 2017 SEGÚN INVENTARIO; 8 CAJAS DE GALLETAS SELZ (9 UNIDADES POR CAJA), VENCIMIENTO 28/11/2019; 150 CAJAS DE CERVEZA DORADO DE 350 CC (4 PACKS DE 6 UNIDADES POR CAJA), VENCIMIENTO 25/05/2019, VENCIDA; 10 CAJAS DE JUGO LIMONADA (8 UNIDADES POR CAJA), VENCIDO SEGÚN INVENTARIO.

UBICACIÓN: MB CERRILLOS
DIRECCIÓN: AV PEDRO AGUIRRE CERDA 7786
COMUNA: CERRILLOS

REMATES DEL RIO

LOTE 35

BODEGA N° A027 - A086 – MB CERRILLOS

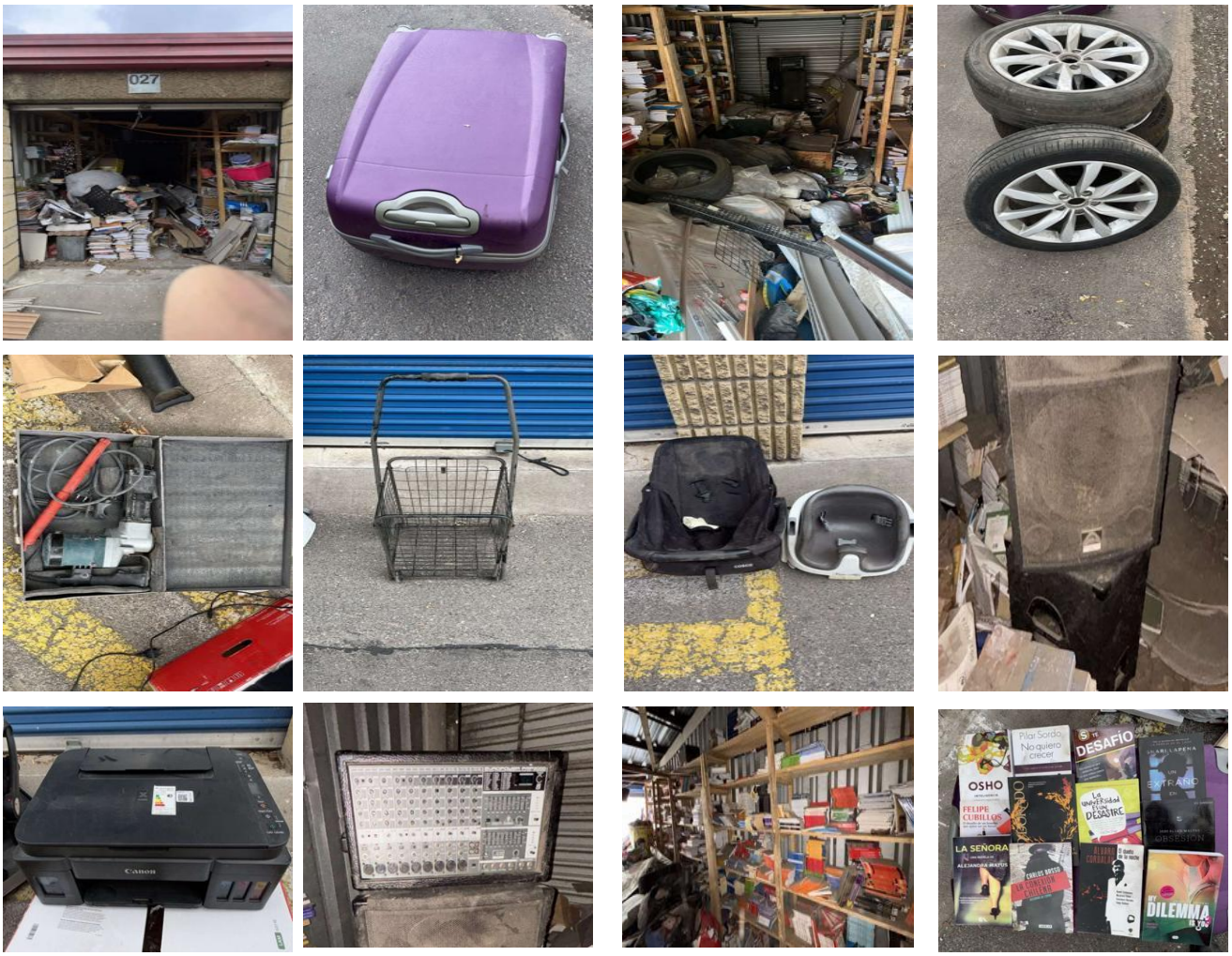

DETALLE DE LA BODEGA: 1 MALETA VACÍA DE 23 KG; 1 IMPRESORA MULTIFUNCIONAL CANON; 1 JUEGO DE LLANTAS FIRESTONE 225/45R17; 2 SILLAS DE AUTO PARA BEBÉ; 1 MARTILLO DEMOLEDOR MAKITA HM0810T; 1 CARRITO DE FERIA; 1 ECUALIZADOR; 2 PARLANTES; 1 LOTE DE LIBROS DE DIFERENTES TEMAS Y AUTORES; 1 LOTE DE BOLSAS CON ROPA Y REVESTIMIENTOS DE INTERIORES VARIOS.

UBICACIÓN: MB CERRILLOS
DIRECCIÓN: AV PEDRO AGUIRRE CERDA 7786
COMUNA: CERRILLOS

REMATES DEL RIO

LOTE 36

BODEGA N° A028 – MB CERRILLOS

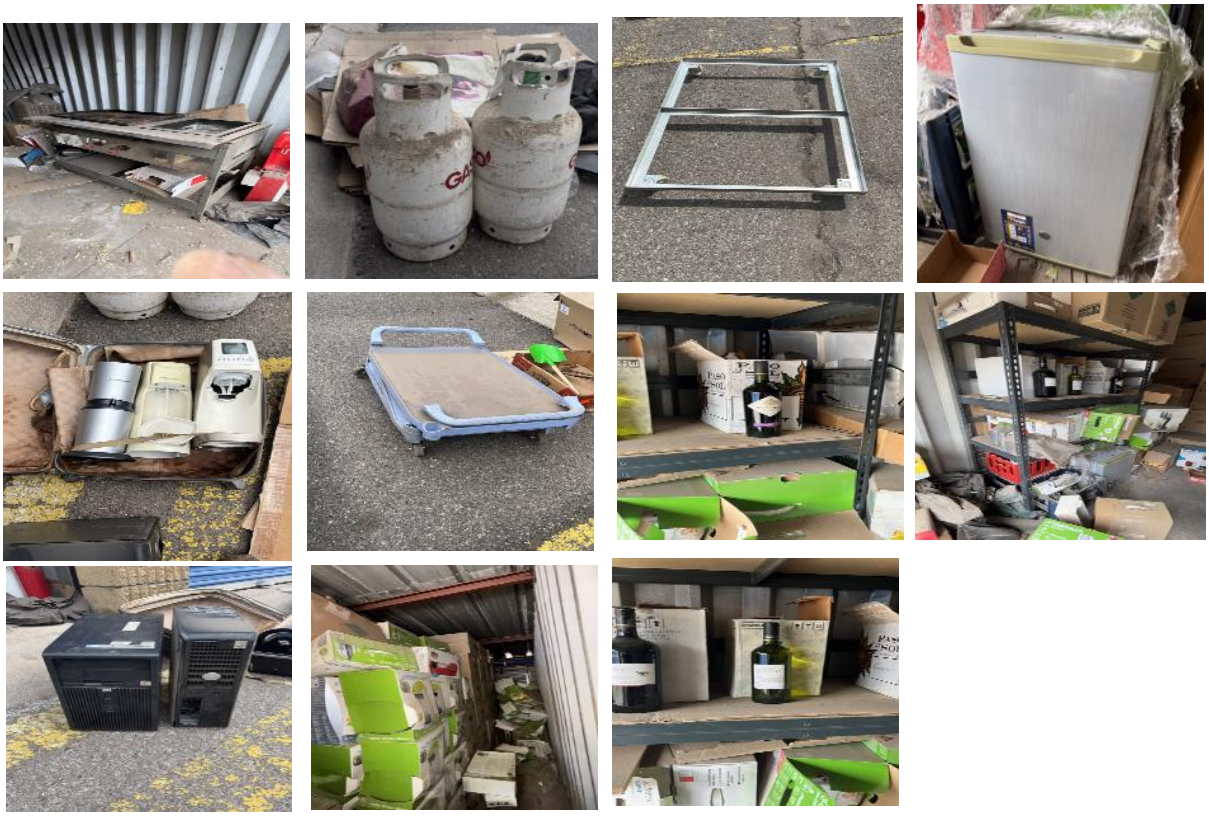

DETALLE DE LA BODEGA: 1 COCINA A GAS DE ACERO INOXIDABLE; 1 MÁQUINA SODASTREAM MODELO RVLTN001; 2 CILINDROS DE GAS; 1 CARRITO PLÁSTICO CON RUEDAS; 1 BASE METÁLICA PARA CARRO DE TRANSPORTE; 2 CPU HP-DELL; 1 FRIGOBAR HITECH; 1 ESTANTE METÁLICO; 1 CAJA DE VINO CABERNET (6 UNIDADES), FECHA DE ELABORACIÓN 2019; 1 CAJA DE VINO BLANCO CARMENERE DE 750 ML (6 UNIDADES), FECHA DE ELABORACIÓN 2019; 1 CAJA DE VINO CARMENERE DE 750 ML (6 UNIDADES), FECHA DE ELABORACIÓN 2019; 135 CAJAS DE MÁQUINAS GASIFICADORAS DE AGUA MARCA SODASTREAM (4 UNIDADES POR CAJA)..

UBICACIÓN: MB CERRILLOS
DIRECCIÓN: AV PEDRO AGUIRRE CERDA 7786
COMUNA: CERRILLOS

REMATES DEL RIO

LOTE 37

BODEGA N° C304 – MB CERRILLOS







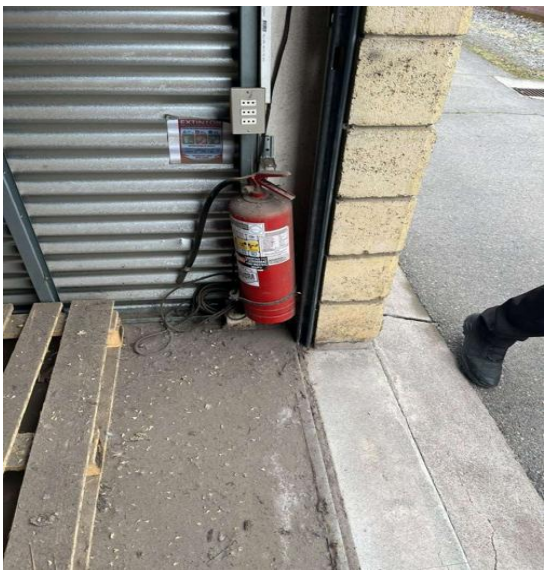

DETALLE DE LA BODEGA: 2 PALLETS DE MADERA; 1 EXTINTOR.

UBICACIÓN: MB CERRILLOS
DIRECCIÓN: AV PEDRO AGUIRRE CERDA 7786
COMUNA: CERRILLOS

REMATES DEL RIO

LOTE 38

BODEGA N° 158 – MB APOQUINDO



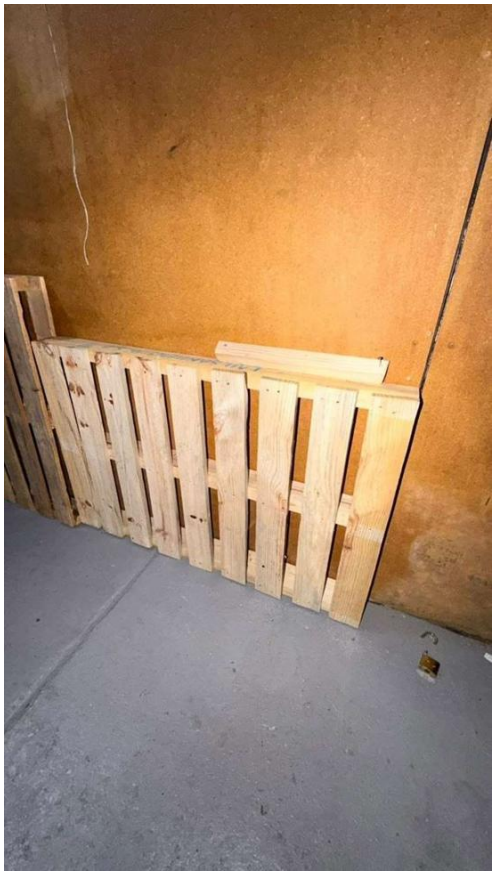



DETALLE DE LA BODEGA: 2 PALLETS DE MADERA; 2 PALLETS DE PLÁSTICO.

UBICACIÓN: MB APOQUINDO
DIRECCIÓN: AV MANQUEHUE SUR 350
COMUNA: LAS CONDES

REMATES DEL RIO

LOTE 39

BODEGA N° 11 – MB RANCAGUA


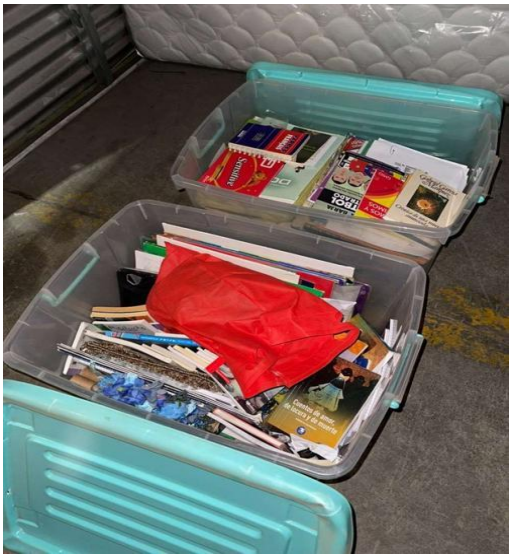



DETALLE DE LA BODEGA: 2 CAJAS CON LIBROS; 1 CATRE 1 PLAZA; 1 COLCHÓN 1 PLAZA.

UBICACIÓN: MB RANCAGUA
DIRECCIÓN: AV LAS TORRES 90
COMUNA: RANCAGUA

LOTE 40

BODEGA N° 4204 – MB RANCAGUA

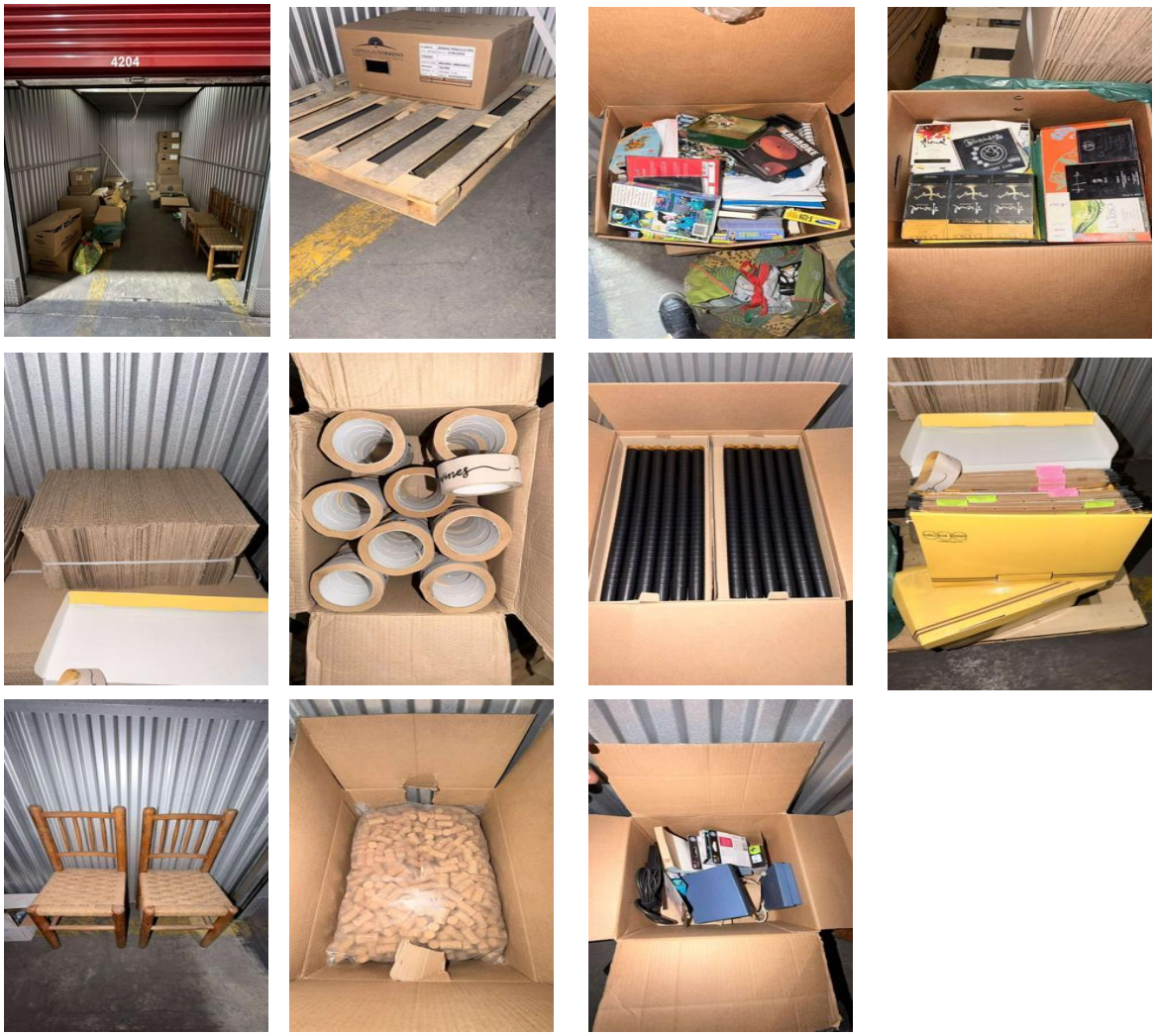

DETALLE DE LA BODEGA: 2 PALLETS DE MADERA; 1 CAJA CON CD DIFERENTES; 1 CAJA CON ETIQUETAS VINO; 2 CAJAS CON DOCUMENTOS; 1 LOTE DE CAJAS ARMABLES PEQUEÑAS; 6 CAJAS CON CINTA; 6 CAJAS DE TAPONES RETRÁCTILES; 1 CAJA CON CORCHOS; 1 CAJA CON TINTAS PARA IMPRESORA; 2 SILLAS DE TERRAZA.

UBICACIÓN: MB RANCAGUA
DIRECCIÓN: AV LAS TORRES 90
COMUNA: RANCAGUA

LOTE 42

BODEGA N° 03A – MB MANQUEHUE

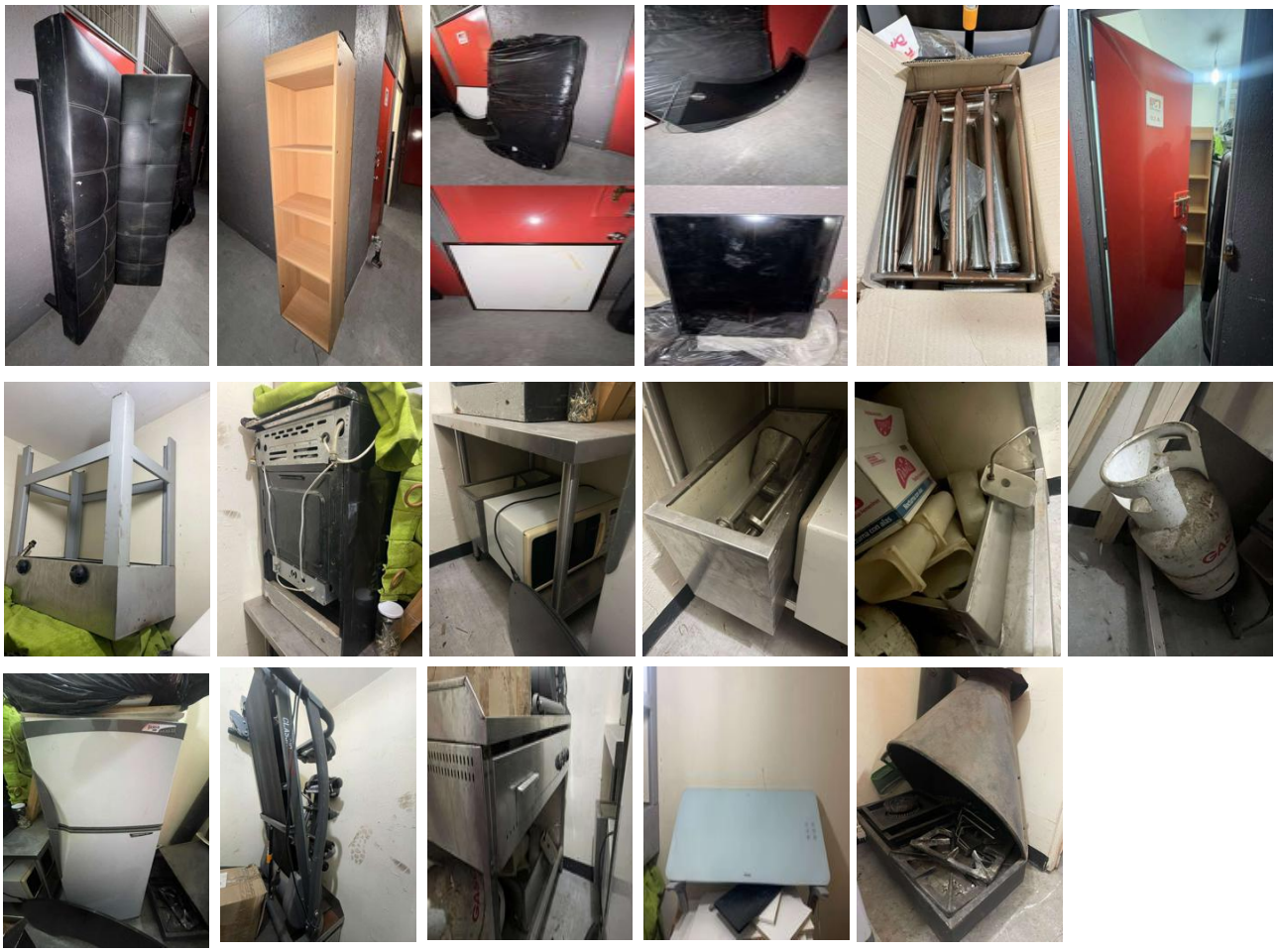

DETALLE DE LA BODEGA: 1 FUTÓN CAMA; 1 MUEBLE TIPO RACK DE MADERA; 1 COLCHÓN PEQUEÑO; 1 MARCO; 3 MUEBLES TIPO BAR DE VIDRIO; 1 TV AOC; 1 CAJA CON PARTES DE LA MESA TIPO BAR; 1 FOGÓN DOBLE; 1 COCINA A GAS HOGAR; 1 MESÓN DE ACERO; 1 HORNO MICROONDA; 2 SALSERAS; 1 CILINDRO DE GAS; 1 TROTADORA; 1 REFRIGERADOR; 1 COCINA INDUSTRIAL; 1 CALEFACTOR ELÉCTRICO; 1 FOGÓN CON CAMPANA.

UBICACIÓN: MB MANQUEHUE
DIRECCIÓN: AV MANQUEHUE SUR 350
COMUNA: LAS CONDES

REMATES DEL RIO

LOTE 43

BODEGA N° 22 – MB MANQUEHUE

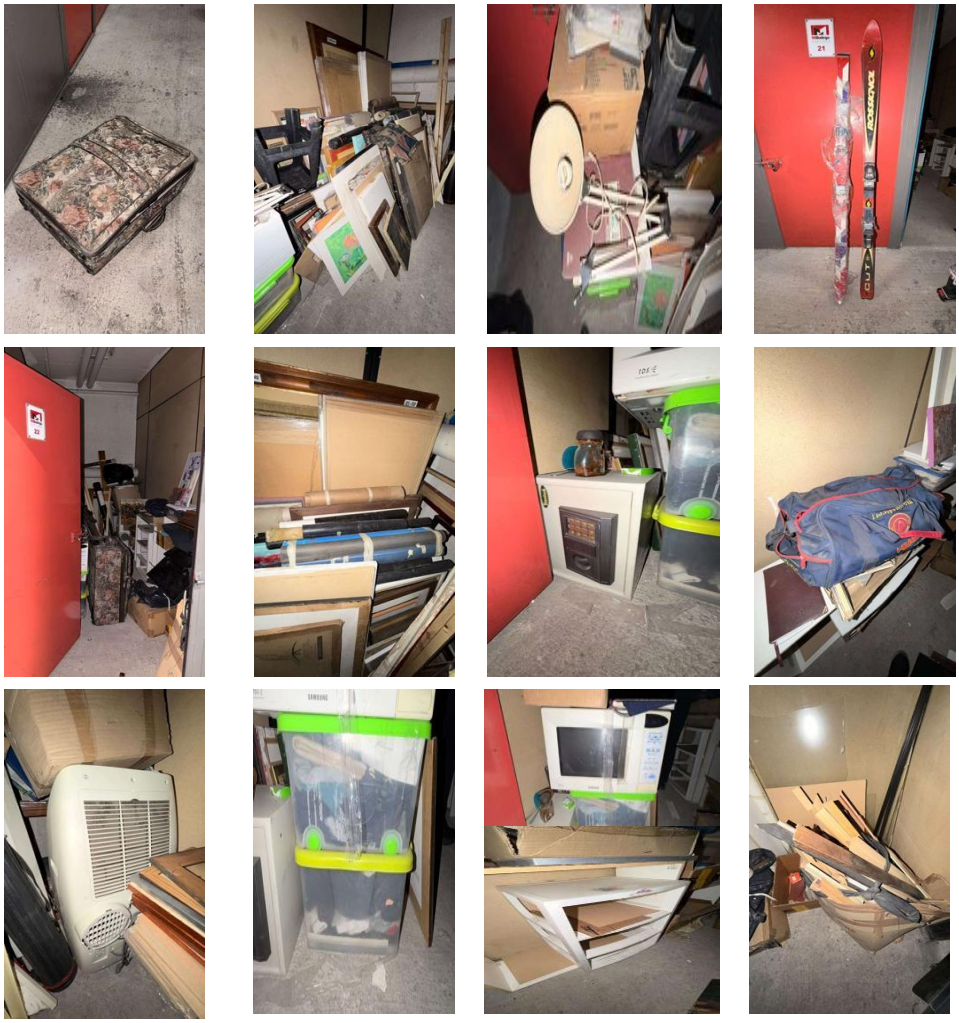

DETALLE DE LA BODEGA: 1 MALETA CON ROPA; 25 CUADROS DE DIFERENTES TAMAÑOS ANTIGUOS; 1 LÁMPARA DE MESA; 2 ESQUÍS PARA LA NIEVE; 1 CAJA CON PEDAZOS DE MADERA; 2 PISOS DE PLÁSTICO; 2 BOLSOS; 1 MUEBLE ORGANIZADOR DE PLÁSTICO; 5 ROLLOS DE TELA; 1 AIRE ACONDICIONADO INCOMPLETO; 1 CAJA FUERTE STEELOCK; 2 CAJAS PLÁSTICAS CON ROPA; 1 MICROONDAS SAMSUNG.

UBICACIÓN: MB MANQUEHUE
DIRECCIÓN: AV MANQUEHUE SUR 350
COMUNA: LAS CONDES

LOTE 44

BODEGA N° 33 – MB MANQUEHUE





DETALLE DE LA BODEGA: 1 CARPA PARA VEHÍCULO.

UBICACIÓN: MB MANQUEHUE
DIRECCIÓN: AV MANQUEHUE SUR 350
COMUNA: LAS CONDES

REMATES DEL RIO

LOTE 45

BODEGA N° 20238 – MB PUENTE ALTO

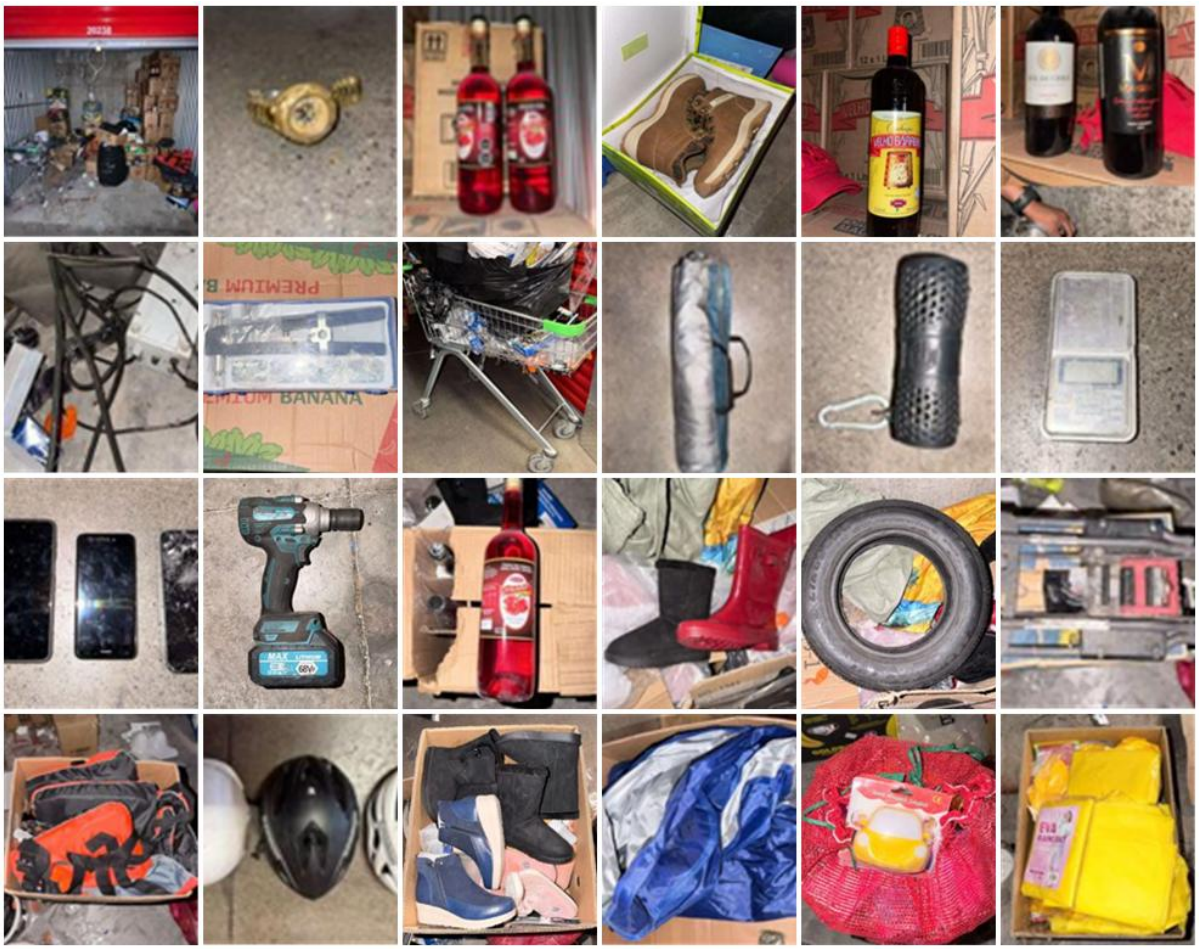

DETALLE DE LA BODEGA: 1 RELOJ INVICTA; 2 GRANADINAS; 2 PARES DE BOTINES DE NIÑO; 50 CAJAS DE CACHAÇA; 2 VINOS; 2 KITS DE LUCES; 1 MÁQUINA PARA ENGRAMPAR; 1 CARRO DE SUPERMERCADO; 1 CARPA PARA ACAMPAR; 1 PARLANTE AIWA; 1 BALANZA DIGITAL PEQUEÑA; 3 TELÉFONOS DE DIFERENTES MARCAS DAÑADOS; 1 PISTOLA DE IMPACTO; 6 BOTELLAS DE GRANADINA SIN FECHA DE VENCIMIENTO; 1 CAJA CON BOTAS DE AGUA; 1 NEUMÁTICO DE AUTO; 1 CARRO PLEGABLE; 1 CAJA CON CHALECOS; 3 CASCOS DE BICICLETA; 1 CAJA CON BOTAS; 1 CARPA SIN TOLDO; 1 MALLA CON ACCESORIOS LED DE VEHÍCULO; 1 CAJA CON PONCHOS IMPERMEABLES.

UBICACIÓN: MB PUENTE ALTO
DIRECCIÓN: BALMACEDA 489
COMUNA: PUENTE ALTO

LOTE 46

BODEGA N° 20247 – MB PUENTE ALTO



DETALLE DE LA BODEGA: 1 SILLA DE BEBÉ PARA AUTO; 1 COLCHÓN DE UNA PLAZA; 1 ESCALERA ALTA; 1 COCINA SIN MARCA; 3 TAMBORES DE ALMACENAJE; 1 MUEBLE CON REPISAS DE MADERA; 1 MUEBLE ZAPATERO CON ESPEJO; 2 CAJONERAS DE MADERA; 1 "2 PARLANTES / 1 CANASTA DE PLÁSTICO"; 2 CARPAS PARA ACAMPAR; 1 BAÚL DE MADERA; 1 CILINDRO DE GAS DE 5 KG; 2 PRENSAS MANUALES DIFERENTES; 1 MUEBLE ORGANIZADOR; 1 BANDEJA INFANTIL PARA LA NIEVE; 1 BIDÓN PARA BENCINA; 1 SILLÓN DE 2 CUERPOS; 1 MÁQUINA PARA SOLDAR; 2 BOLSOS; 1 COFRE; 1 HORNO ELÉCTRICO; 1 SILLA PARA BEBÉ; 1 PARLANTE SONY; 2 BOLSAS CON ARTÍCULOS DEL HOGAR; 1 FRAZADA; 1 MACHETA; 1 BICICLETA DE MONTAÑA; 1 VENTILADOR; 1 ÁRBOL DE NAVIDAD; 1 CAJA CON ARTÍCULOS VARIOS.

UBICACIÓN: MB PUENTE ALTO
DIRECCIÓN: BALMACEDA 489
COMUNA: PUENTE ALTO

REMATES DEL RIO

LOTE 47

BODEGA N° 20430 – MB PUENTE ALTO

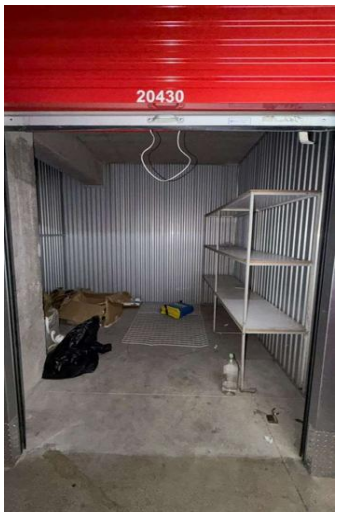











DETALLE DE LA BODEGA: 1 RACK METÁLICO CON BANDEJAS DE MADERA; 1 MOCHILA PARA FUMIGAR; 2 REPUESTOS PARA MOTOSIERRA KAMASA; 10 MÁSCARAS PARA HALLOWEEN; 1 ORGANIZADOR COSMÉTICO; 1 COCINILLA; 2 BOLSAS CON ACCESORIOS DE NIÑA; 1 BOLSA CON GUANTES DE TRABAJO.

UBICACIÓN: MB PUENTE ALTO
DIRECCIÓN: BALMACEDA 489
COMUNA: PUENTE ALTO

REMATES DEL RIO

LOTE 48

BODEGA N° 20439 – MB PUENTE ALTO

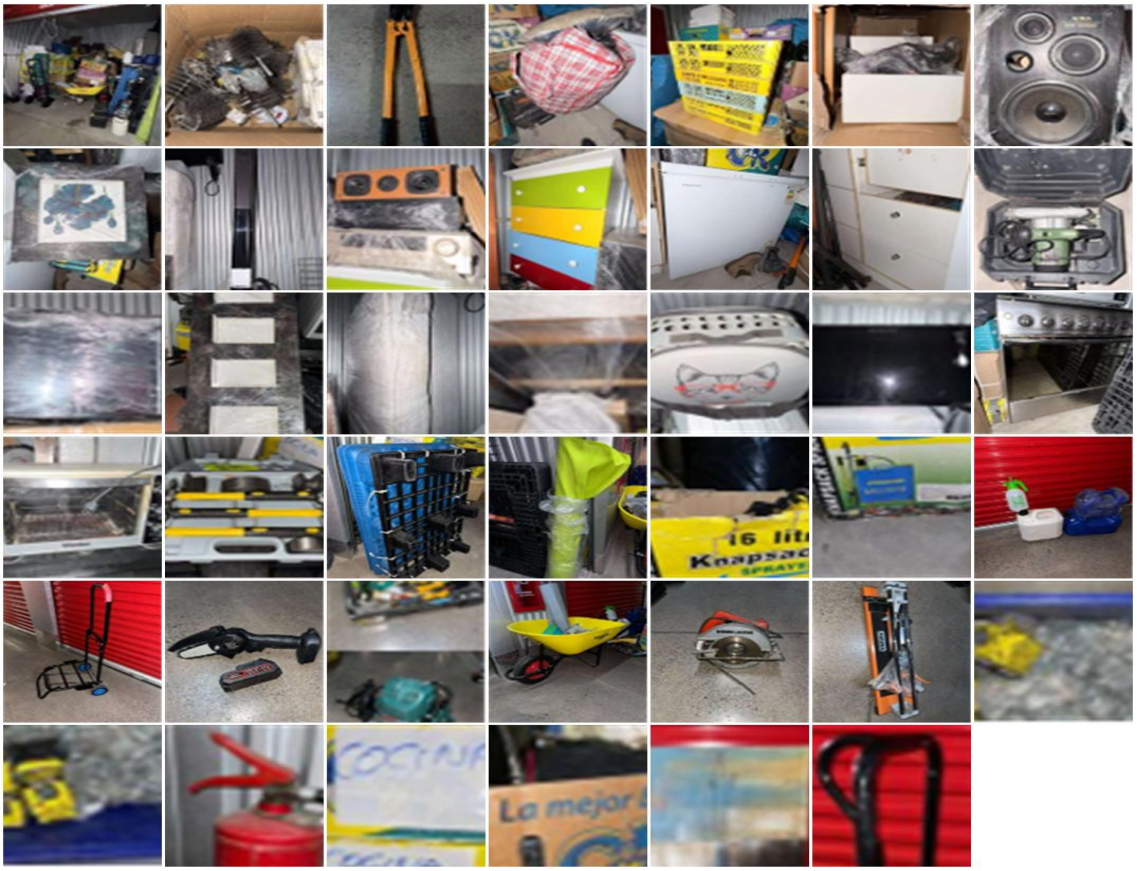

DETALLE DE LA BODEGA: 6 RODILLOS LIMPIACHIMENEAS; 1 NAPOLEÓN; 2 BOLSOS CON ROPA; 6 BANDEJAS DE PLÁSTICO; 1 CAJA CON ACCESORIOS DE CASA; 2 PARLANTES AIWA; 1 CUADRO MEDIANO; 1 EQUIPO DE SONIDO DE CINE EN CASA SONY, 1 BAJO SONY Y 2 ALTAVOCES DE TORRE; 2 EQUIPOS DE SONIDO Y 1 PARLANTE; 1 CAJONERA INFANTIL; 1 CONGELADOR HISENSE; 1 MUEBLE CAJONERA; 1 SIERRA BAUKER; 1 MICROONDAS URSUS TROTTER; 1 REPISA DE SALA; 1 CAMA COMPLETA CON COLCHÓN Y BASE DE 1 PLAZA; 1 COMEDOR PLEGABLE; 1 TRANSPORTADOR DE MASCOTAS; 1 CALEFACTOR ELÉCTRICO; 1 COCINA SIN MARCA; 1 HORNO ELÉCTRICO WURDEN; 1 KIT DE MARTILLOS; 4 PALLETS DE PLÁSTICO; 1 ROLLO DE TELA; 2 MOCHILAS FUMIGADORAS; 4 BIDONES DE DIFERENTES TAMAÑOS; 1 CARRO PLEGABLE; 1 SIERRA INALÁMBRICA; 1 MALETA DE HERRAMIENTAS; 1 FRESADORA; 1 CARRETILLA; 1 SIERRA CIRCULAR; 1 CORTADORA MANUAL DE CERÁMICA; 1 LOTE DE TORNILLOS DE DIFERENTES MEDIDAS; 2 EXTINTORES; 6 CAJAS CON ARTÍCULOS DE COCINA; 6 CAJAS CON ROPA; 1 CUADRO; 1 YEGUA DE CARGA.

UBICACIÓN: MB PUENTE ALTO
DIRECCIÓN: BALMACEDA 489
COMUNA: PUENTE ALTO

REMATES DEL RIO

LOTE 49

BODEGA N° 11012 – MB OCHAGAVIA

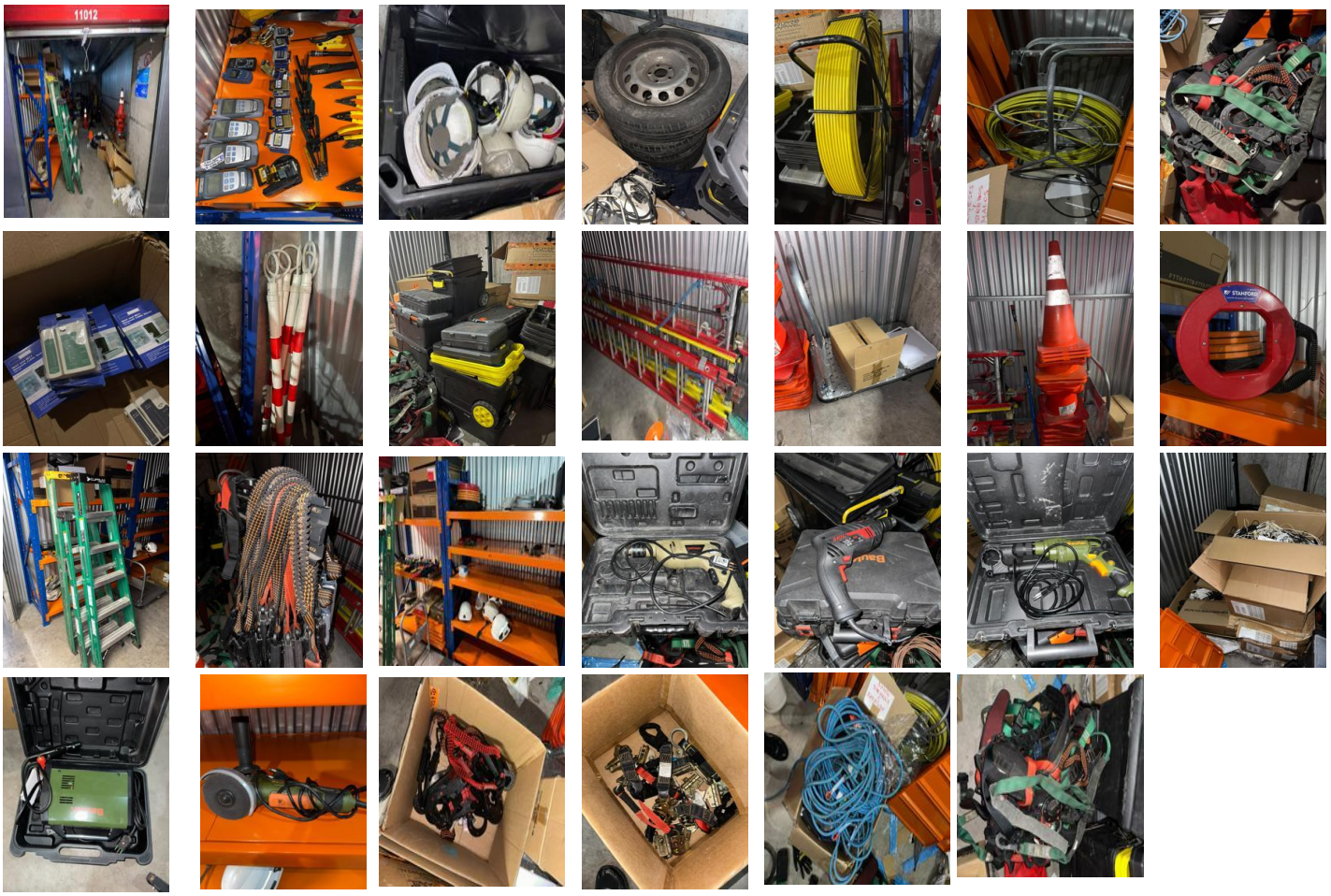

DETALLE DE LA BODEGA: 1 KIT DE HERRAMIENTAS PARA INSTALACIÓN DE FIBRA ÓPTICA Y CABLEADO; 12 CASCOS DE SEGURIDAD; 4 JUEGOS DE NEUMÁTICOS CON LLANTA; 2 LAUCHAS PARA CABLEADO; 1 LOTE DE ARNESES DE SEGURIDAD; 10 TESTERS DE CABLEADO; 5 SEPARADORES DE SEGURIDAD; 1 LOTE DE CAJAS DE HERRAMIENTAS; 4 ESCALERAS TELESCÓPICAS; 3 CARROS DE CARGA; 25 CONOS; 4 LAUCHAS DE ACERO CON CARRETE; 3 ESCALERAS PLEGABLES; 1 COLGADOR DE ESLINGAS; 2 RACKS DE ACERO; 3 TALADROS DE DIFERENTES MARCAS; 13 CAJAS CON CARGADORES ELÉCTRICOS; 1 SOLDADORA MARCA BAUKER; 1 GALLETA MARCA BAUKER; 4 CAJAS CON DIFERENTES AMARRES.

UBICACIÓN: MB OCHAGAVIA
DIRECCIÓN: AV CLUB HÍPICO 4676
COMUNA: PEDRO AGUIRRE CERDA

REMATES DEL RIO

LOTE 50

BODEGA N° 11412 – MB OCHAGAVIA









DETALLE DE LA BODEGA: 30 BULTOS CON TRINEO; 1 CAJA CON PARES DE BOTAS PARA LA NIEVE; 2 CAJAS CON 15 TRINEOS PARA NIÑOS; 30 BULTOS DE ROPA PARA LA NIEVE.

UBICACIÓN: MB OCHAGAVIA
DIRECCIÓN: AV CLUB HÍPICO 4676
COMUNA: PEDRO AGUIRRE CERDA

REMATES DEL RIO

LOTE 51

BODEGA N° 11515 – MB OCHAGAVIA

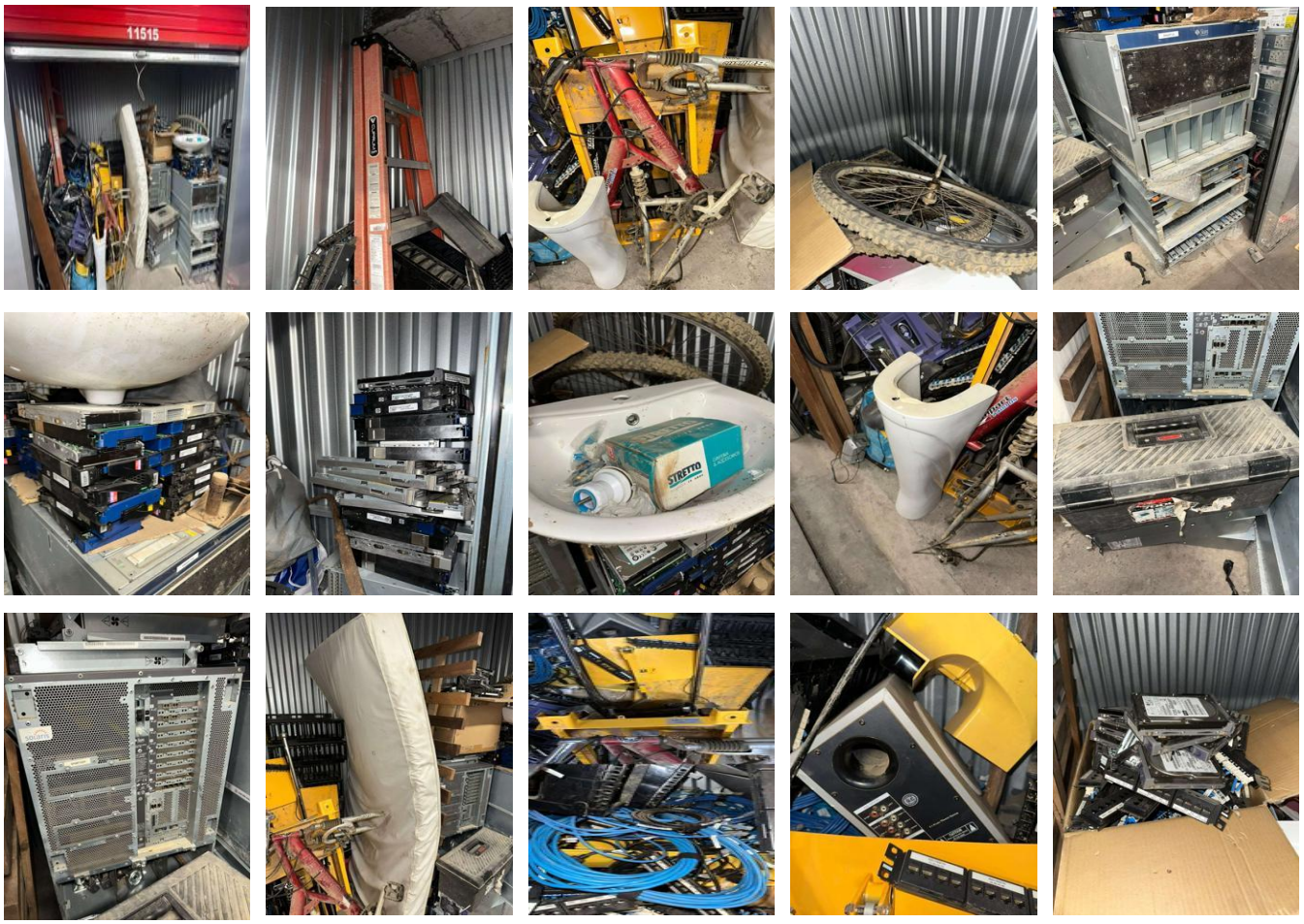

DETALLE DE LA BODEGA: 1 ESCALERA PLEGABLE; 1 BICICLETA MARCA LAHSEN; 2 SERVIDORES EMPRESARIALES; 25 DISCOS DUROS; 1 LAVAMANOS; 1 CAJA CON HERRAMIENTAS; 1 COLCHÓN; 1 MESA ELEVADORA HIDRÁULICA MANUAL; 3 ROLLOS DE CABLES ETHERNET; 1 CAJA CON ARTÍCULOS ELECTRÓNICOS; 1 SUBWOOFER.

UBICACIÓN: MB OCHAGAVIA
DIRECCIÓN: AV CLUB HÍPICO 4676
COMUNA: PEDRO AGUIRRE CERDA

REMATES DEL RIO

LOTE 52

BODEGA N° 21614 – MB OCHAGAVIA

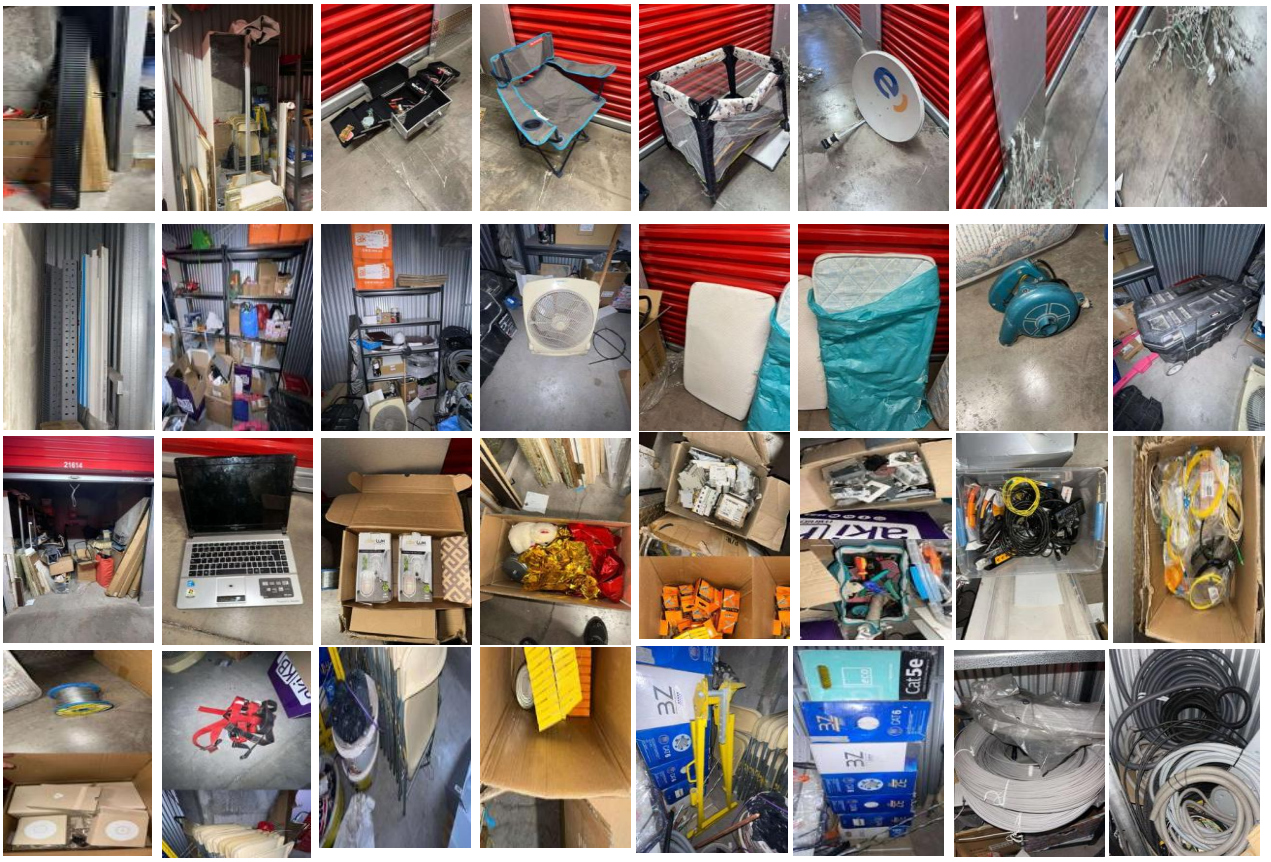

DETALLE DE LA BODEGA: 1 LOTE DE DIFERENTES TIPOS DE BANDEJAS; 1 MUEBLE CON ESPEJO DOBLE PUERTA; 1 MALETA; 1 SILLA DE CAMPING; 1 CORRAL PLEGABLE; 1 ANTENA; 1 LOTE DE HERRAJES PREFORMADOS GALVANIZADO; 3 RACKS DE ALMACENAJE; 1 VENTILADOR; 3 COLCHONES DE DIFERENTES TAMAÑOS; 1 SOPLADORA; 1 RODILLO DE ALAMBRE GALVANIZADO; 10 CAJAS DE PUNTOS DE ACCESO WIFI UNIFI; 1 NOTEBOOK MARCA VISION; 2 CAJAS CON LÁMPARAS DE HOGAR; 1 CAJA CON JUGUETES VARIOS; 1 CAJA CON AUTOMÁTICOS VARIOS; 1 CAJA CON REPUESTOS DE CORCHETES DE DIFERENTES MEDIDAS; 1 CAJA CON VARIAS TAPAS DE ENCHUFE; 1 BOLSO CON HERRAMIENTAS VARIAS; 1 CAJA CON CABLES VARIOS; 1 CAJA CON CABLES DE FIBRA ÓPTICA; 1 MALETA CON HERRAMIENTAS; 1 CINTURÓN SALVAVIDAS; 16 SILLAS; 1 SOPORTE AUXILIAR PARA INSTALACIONES EN EXTERIOR; 7 CAJAS CON CABLES DE DIFERENTES MEDIDAS; 3 ROLLOS CON CABLE PARA FIBRA ÓPTICA; 1 LOTE DE TUBOS CORRUGADOS.

UBICACIÓN: MB OCHAGAVIA
DIRECCIÓN: AV CLUB HÍPICO 4676
COMUNA: PEDRO AGUIRRE CERDA

REMATES DEL RIO

LOTE 53

BODEGA N° 21628 – MB OCHAGAVIA

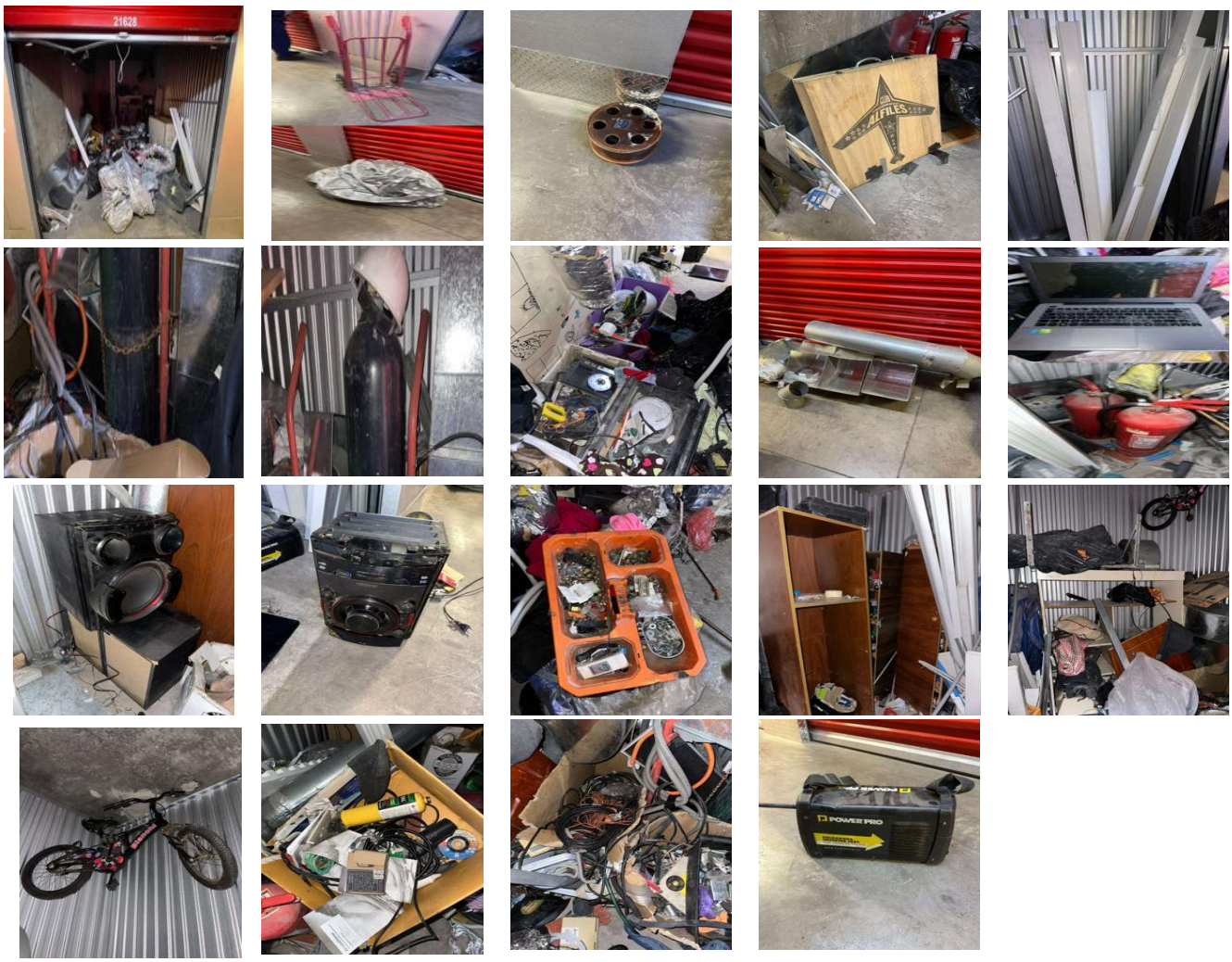

DETALLE DE LA BODEGA: 1 YEGUA; 1 CARPA DE VEHÍCULO; 1 CARRETE; 1 MALETA PARA VOLANTINES; 10 BANDEJAS DE CABLEADO; 1 BICICLETA DE NIÑO BIANCHI; 1 CILINDRO DE GAS PARA OXICORTE CON YEGUA TRANSPORTADORA; 1 LOTE DE ARTÍCULOS DE LATA PARA CONDUCTOS; 1 NOTEBOOK MARCA ASUS; 2 EXTINTORES; 1 CAJA CON REPUESTOS VARIOS; 1 SOLDADORA POWER PRO; 1 EQUIPO DE MÚSICA Y 3 PARLANTES; 1 BANDEJA CON PERNOS VARIOS; 4 MUEBLES DE MADERA CON INSUMOS VARIOS; 2 CAJAS CON CABLES VARIOS; 3 BANDEJAS CON REPUESTOS VARIOS.

UBICACIÓN: MB OCHAGAVIA
DIRECCIÓN: AV CLUB HÍPICO 4676
COMUNA: PEDRO AGUIRRE CERDA

REMATES DEL RIO

LOTE 54

BODEGA N° 21728 – MB OCHAGAVIA



DETALLE DE LA BODEGA: 2 GUARDAZAPATOS; 1 BOLSA CON ARTÍCULOS VARIOS; 2 NEUMÁTICOS; 2 CAJAS CON DIFERENTES ARTÍCULOS; 2 PARES DE PATINES EN LÍNEA; 1 FRAZADA DE CAMA; 1 FAJA.

UBICACIÓN: MB OCHAGAVIA
DIRECCIÓN: AV CLUB HÍPICO 4676
COMUNA: PEDRO AGUIRRE CERDA

LOTE 56

BODEGA N° 22030 – MB OCHAGAVIA





DETALLE DE LA BODEGA: 4 CAJAS.

UBICACIÓN: MB OCHAGAVIA
DIRECCIÓN: AV CLUB HÍPICO 4676
COMUNA: PEDRO AGUIRRE CERDA

REMATES DEL RIO

LOTE 57

BODEGA N° 90422 – MB OCHAGAVIA








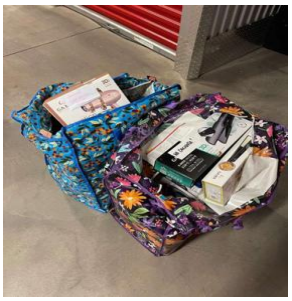




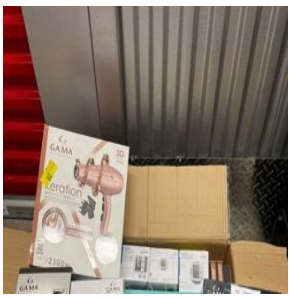

DETALLE DE LA BODEGA: 18 BALANZAS DIGITALES MARCA GAMA; 10 SECADORES DE PELO MARCA SOLARIS; 1 PISTOLA PULVERIZADORA MARCA BAUKER; 3 MALETAS DIFERENTES TAMAÑOS; 30 REPUESTOS PARA PULVERIZADOR; 30 PRODUCTOS CON DIFERENTES DETALLES DE FUNCIONAMIENTO (REPUESTOS); 2 CORTADORAS DE PELO MARCA GAMA; 1 RACK DE ALMACENAJE 5 POSICIONES; 2 ALFOMBRAS PARA TOYOTA YARIS; 1 CAJA CON DIFERENTES ARTÍCULOS; 1 PARLANTE DE SONIDO; 2 BOLSAS CON ARTÍCULOS DEFECTUOSOS.

UBICACIÓN: MB OCHAGAVIA
DIRECCIÓN: AV CLUB HÍPICO 4676
COMUNA: PEDRO AGUIRRE CERDA

REMATES DEL RIO

LOTE 58

BODEGA N° 100401 – MB OCHAGAVIA

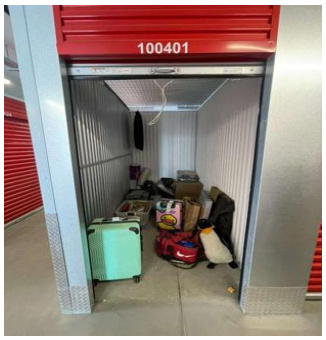






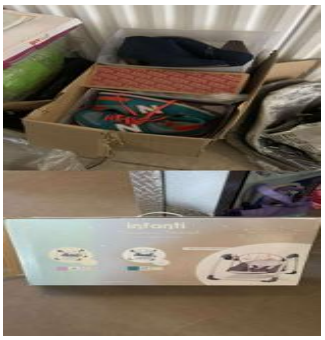




DETALLE DE LA BODEGA: 1 CARPA; 1 MONITOR; 3 BASES DE SILLA; 1 PELUCHE DE 40 CM; 1 PAR DE PATINES EN LÍNEA; 2 MALETAS; 3 CAJAS CON ACCESORIOS VARIOS; 1 CAJA CON 6 PARES DE ZAPATILLAS; 1 MECEDORA INFANTI; 1 VESTIDO DE MUJER; 1 SACO DE DORMIR; 2 CUBRECAMAS.

UBICACIÓN: MB OCHAGAVIA
DIRECCIÓN: AV CLUB HÍPICO 4676
COMUNA: PEDRO AGUIRRE CERDA

LOTE 60

BODEGA N° 1514 – MB CHILLÁN

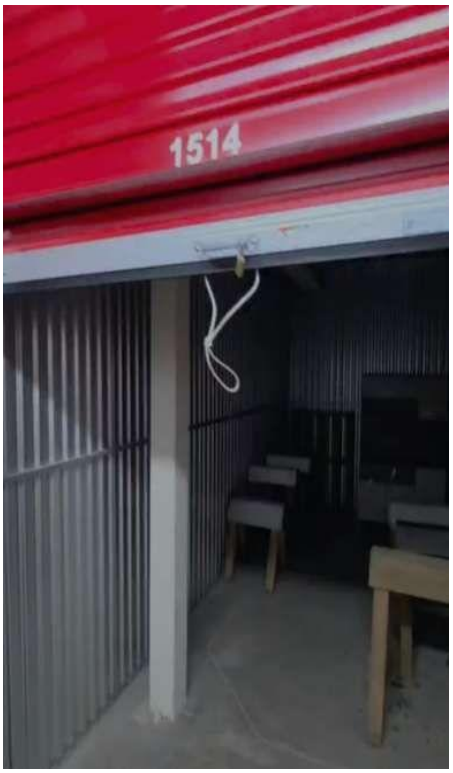





DETALLE DE LA BODEGA: 6 CABALLETES; 1 MUEBLE.

UBICACIÓN: MB CHILLÁN
DIRECCIÓN: AV OHIGGINS 3637
COMUNA: CHILLÁN

REMATES DEL RIO

LOTE 61

BODEGA N° 1603 – MB CHILLÁN










DETALLE DE LA BODEGA: 1 REFRIGERADOR; 1 CAMA DESARMADA; 1 TROTADORA; 1 TOLDO; 4 COLCHONES.

UBICACIÓN: MB CHILLÁN
DIRECCIÓN: AV OHIGGINS 3637
COMUNA: CHILLÁN

LOTE 62

BODEGA N° 1506 – MB CHILLÁN










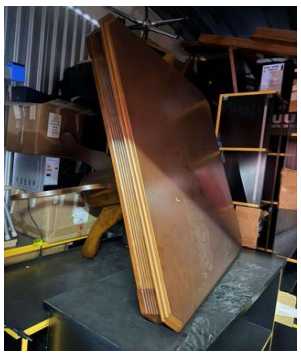




DETALLE DE LA BODEGA: 1 LOTE DE MOBILIARIO; 1 REFRIGERADOR; 1 IMPRESORA EPSON; 1 ESCALERA; 1 MICROONDAS; 1 CALEFACTOR; 1 COLCHÓN; 1 SOFÁ; 1 POLTRONA; 1 PARLANTE; 1 MESA DE COMEDOR.

UBICACIÓN: MB CHILLÁN
DIRECCIÓN: AV OHIGGINS 3637
COMUNA: CHILLÁN

REMATES DEL RIO

LOTE 63

BODEGA N° 2402 – MB CHILLÁN

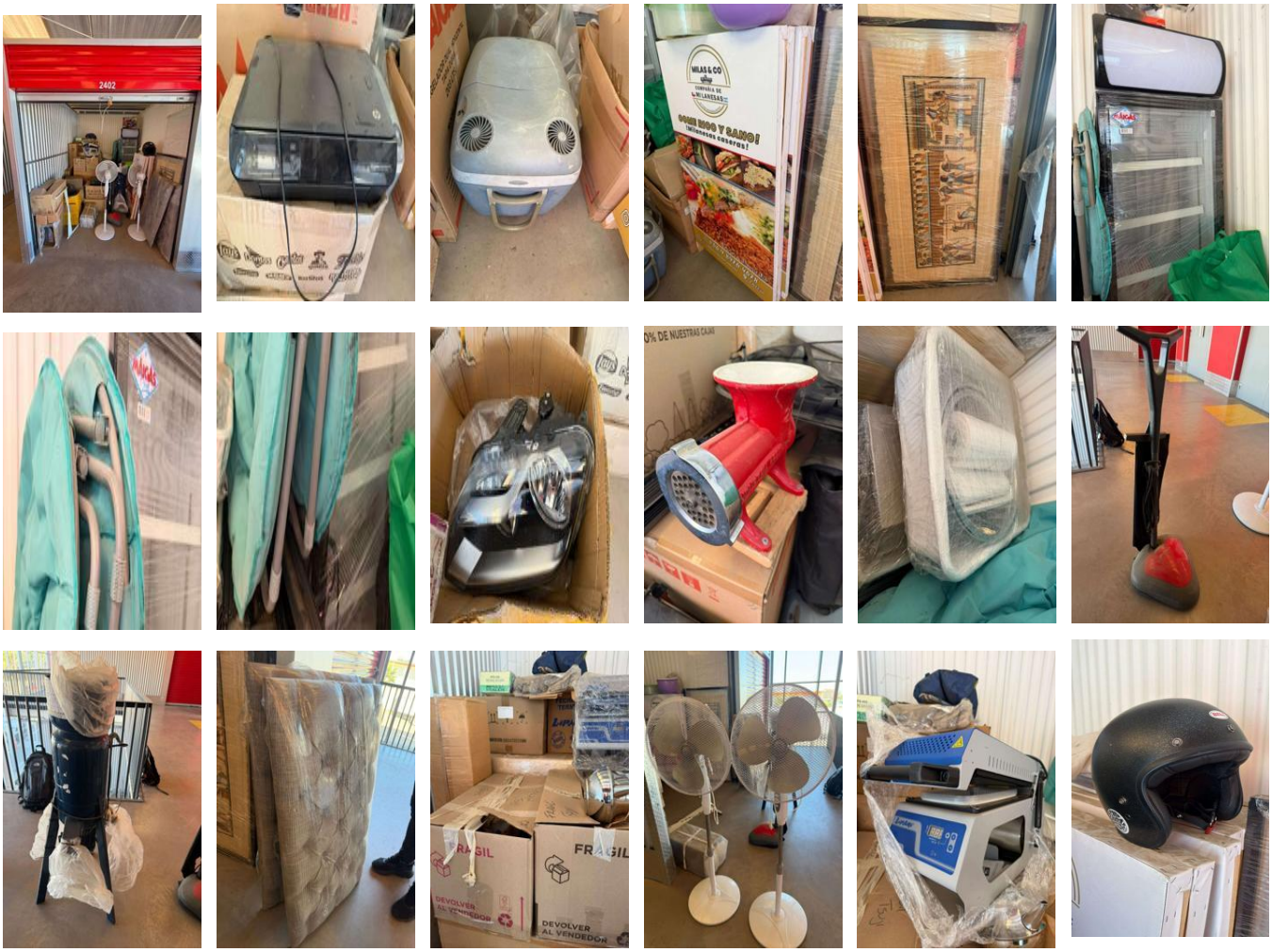

DETALLE DE LA BODEGA: 2 FOCOS AUDI; 1 IMPRESORA; 1 MANTENEDORA; 5 PALOMAS; 2 CUADROS; 1 VISICOOLER; 2 REPOSERAS; 1 MÁQUINA DE MOLER CARNE; 1 MASAJEADOR; 1 ABRILLANTADORA; 1 MOLEDOR ELÉCTRICO; 2 RESPALDOS DE CAMA; 10 CAJAS CON UTENSILIOS; 2 VENTILADORES; 1 SELLADORA DE BANDEJAS; 1 CASCO DE MOTO BELL.

UBICACIÓN: MB CHILLÁN
DIRECCIÓN: AV OHIGGINS 3637
COMUNA: CHILLÁN

REMATES DEL RIO

LOTE 64

BODEGA N° 1300 – MB COQUIMBO

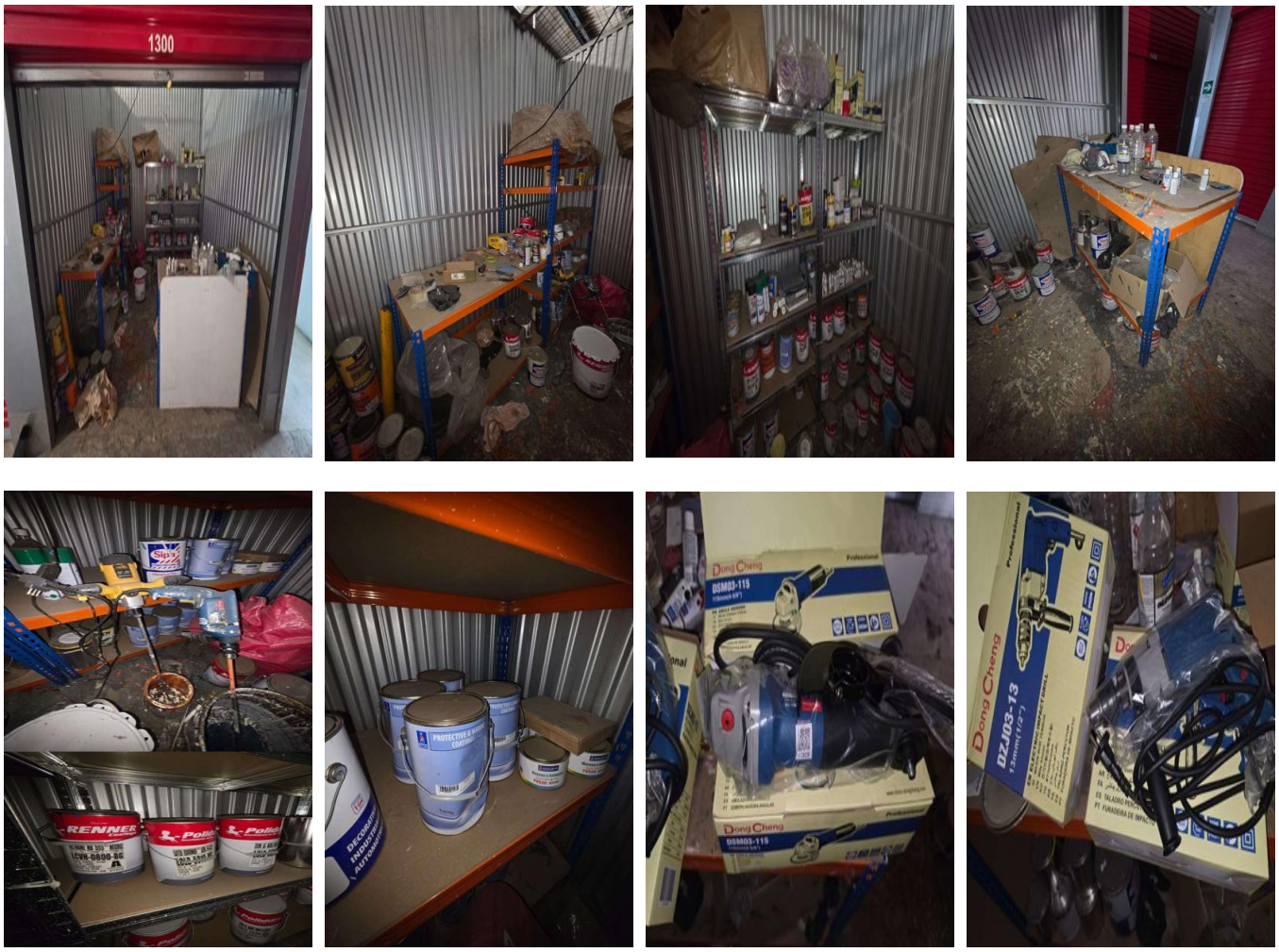

DETALLE DE LA BODEGA: 2 RACKS DE ALMACENAJE; 1 MESÓN; 2 MEZCLADORAS ELÉCTRICAS; 1 LOTE DE ARTÍCULOS DE PINTURA; 2 ESMERILES NUEVOS; 2 TALADROS PERCUTORES NUEVOS.

UBICACIÓN: MB COQUIMBO
DIRECCIÓN: CALLE CINCO 1251
COMUNA: COQUIMBO

REMATES DEL RIO

LOTE 65

BODEGA N° 1714 – MB COQUIMBO









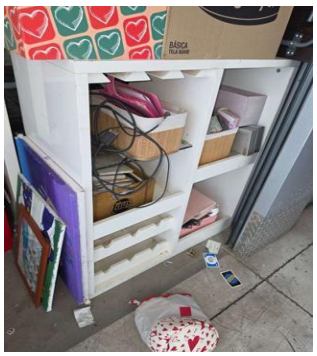

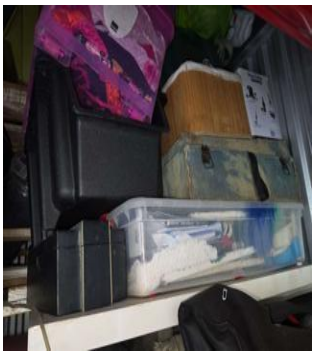

DETALLE DE LA BODEGA: 3 SILLAS; 1 LOTE DE MUEBLES RÚSTICOS; 1 MUEBLE EXHIBIDOR; 1 MUEBLE EXHIBIDOR MEDIANO; 5 CAJAS CON ARTÍCULOS PERSONALES; 2 BOLSAS CON ROPA; 1 TOSTADOR ELÉCTRICO TROTTER; 1 SCANNER.

UBICACIÓN: MB COQUIMBO
DIRECCIÓN: CALLE CINCO 1251
COMUNA: COQUIMBO

REMATES DEL RIO

LOTE 66

BODEGA N° 2203 – MB COQUIMBO











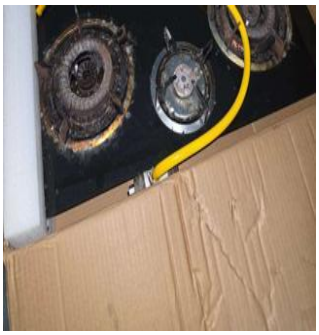



DETALLE DE LA BODEGA: 1 EQUIPO DE MÚSICA; 1 MESA; 1 LLANTA DE VEHÍCULO; 3 CARROS; 1 CILINDRO DE GAS DE 11KG; 1 FOCO TRASERO DE AUTO; 1 ASIENTO ACOLCHADO; 1 COCINILLA A GAS; 1 ASPIRADORA; 5 CAJAS CON ARTÍCULOS PERSONALES.

UBICACIÓN: MB COQUIMBO
DIRECCIÓN: CALLE CINCO 1251
COMUNA: COQUIMBO

REMATES DEL RIO

LOTE 67

BODEGA N° 2501 – MB COQUIMBO













DETALLE DE LA BODEGA: 1 ÁRBOL DE NAVIDAD; 1 BOMBA CALEFACTOR; 7 CAJAS CON ARTÍCULOS PARA VENTA; 1 MÁQUINA DE COSER.

UBICACIÓN: MB COQUIMBO
DIRECCIÓN: CALLE CINCO 1251
COMUNA: COQUIMBO

REMATES DEL RIO

LOTE 68

BODEGA N° 2406 – MB COQUIMBO









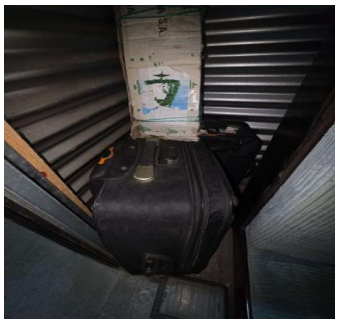
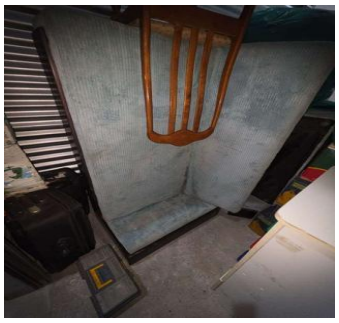

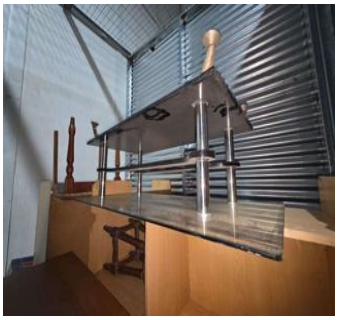

DETALLE DE LA BODEGA: 1 ESTUFA A GAS; 1 LAVADORA; 1 CALEFACTOR ELÉCTRICO; 2 MESAS DE CENTRO DE VIDRIO; 3 BOLSAS CON ROPA; 2 MALETAS; 1 SOFÁ; 1 MUEBLE CÓMODA.

UBICACIÓN: MB COQUIMBO
DIRECCIÓN: CALLE CINCO 1251
COMUNA: COQUIMBO

REMATES DEL RIO

LOTE 69

BODEGA N° 10205 – MB BALMACEDA

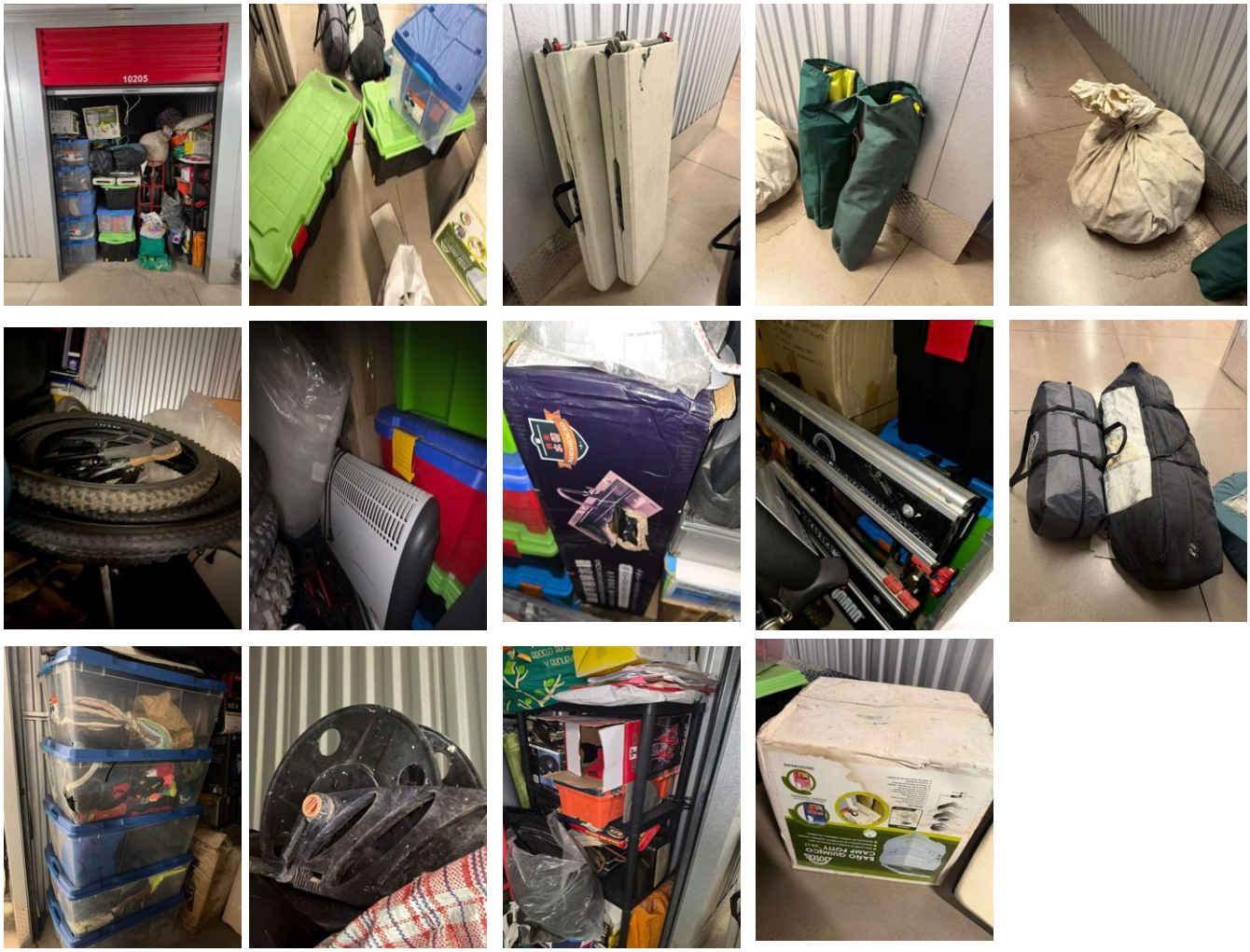

DETALLE DE LA BODEGA: 1 BAÑO PORTÁTIL; 3 CAJAS PLÁSTICAS; 2 BANCOS; 2 SILLAS PLEGABLES; 1 SACO DE ROPA; 4 NEUMÁTICOS DE BICICLETA; 2 BODY BOARD; 2 CARPAS; 5 CAJAS PLÁSTICAS CON ROPA; 1 CARRETE; 1 CALEFACTOR ELÉCTRICO; 1 LAVAPLATOS DE ACERO; 1 MESA DE TRABAJO; 1 RACK CON ARTÍCULOS VARIOS.

UBICACIÓN: MB BALMACEDA
DIRECCIÓN: AV BALMACEDA 2885
COMUNA: LA SERENA

LOTE 70

BODEGA N° 10425 – MB BALMACEDA



DETALLE DE LA BODEGA: 2 ESCRITORIOS; 2 PISOS TIPO ASIENTO; 1 RECEPTÁCULO PARA LAVADO DE PELO; 2 ASIENTOS; 1 FRIGOBAR; 2 MUEBLES; 1 EVAPORADOR DE CÁMARA DE FRÍO.

UBICACIÓN: MB BALMACEDA
DIRECCIÓN: AV BALMACEDA 2885
COMUNA: LA SERENA

REMATES DEL RIO

LOTE 71

BODEGA N° 10507 – MB BALMACEDA



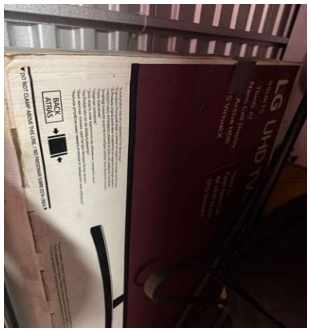


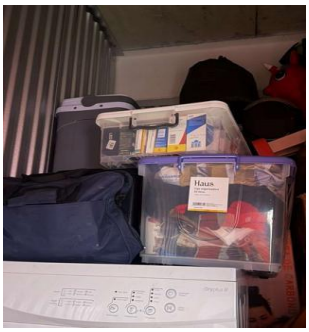






DETALLE DE LA BODEGA: 1 TELEVISOR LG 55"; 1 SECADORA; 1 CARRETILLA ALBAÑIL; 1 BETONERA; 3 CAJAS CON ARTÍCULOS PERSONALES; 1 LOTE DE ARTÍCULOS PERSONALES; 1 PALA; 1 MONOPATÍN.

UBICACIÓN: MB BALMACEDA
DIRECCIÓN: AV BALMACEDA 2885
COMUNA: LA SERENA

LOTE 72

BODEGA N° 10719 – MB BALMACEDA







DETALLE DE LA BODEGA: 10 CAJAS CON ROPA; 3 CAJAS CON GÉNERO.

UBICACIÓN: MB BALMACEDA
DIRECCIÓN: AV BALMACEDA 2885
COMUNA: LA SERENA

LOTE 73

BODEGA N° 10749 – MB BALMACEDA








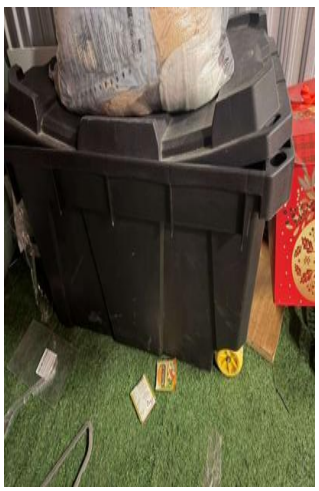


DETALLE DE LA BODEGA: 2 JUEGOS DE TERRAZA; 2 SACOS CON ROPA; 1 BANDEJA CON BIENES; 1 LOTE DE ARTÍCULOS VARIOS; 1 CAJA PLÁSTICA CON INSUMOS; 1 LOTE DE ARTÍCULOS PERSONALES.

UBICACIÓN: MB BALMACEDA
DIRECCIÓN: AV BALMACEDA 2885
COMUNA: LA SERENA

REMATES DEL RIO

LOTE 74

BODEGA N° 10936 – MB BALMACEDA

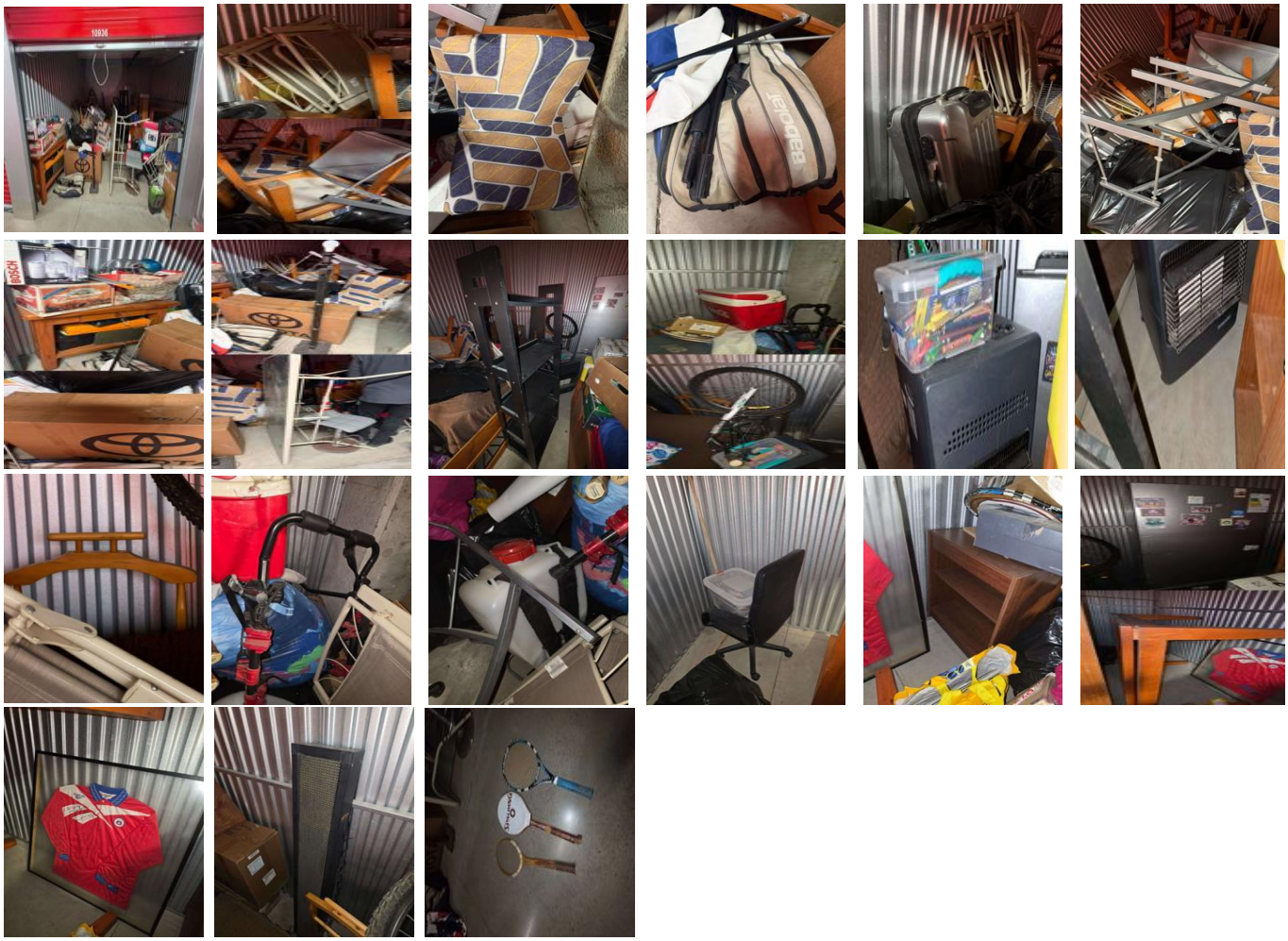

DETALLE DE LA BODEGA: 1 PERCHERO; 2 REPOSERAS; 4 SILLAS DE COMEDOR; 1 BOLSO CON RAQUETAS; 1 MALETA; 1 RACK DE OFICINA; 1 ARRIMO CON BIENES DE HOGAR; 1 CAJA CON LOZA; 1 LÁMPARA DE PIE; 1 MESA DE TERRAZA; 2 MUEBLES; 1 COOLER; 1 BICICLETA; 1 ESTUFA A GAS; 1 PORTABICICLETAS; 1 MOCHILA FUMIGADORA; 1 SILLA DE ESCRITORIO; 1 VELADOR; 1 REFRIGERADOR; 1 MESA DE COMEDOR; 1 CAMISETA AUTOGRAFIADA SELECCIÓN CHILENA; 1 LETRERO LUMINOSO; 3 RAQUETAS.

UBICACIÓN: MB BALMACEDA
DIRECCIÓN: AV BALMACEDA 2885
COMUNA: LA SERENA

REMATES DEL RIO

LOTE 75

BODEGA N° 11121 – MB BALMACEDA



DETALLE DE LA BODEGA: 1 LOTE DE CARCASAS; 1 SILLA CON RUEDAS; 8 CAJAS CON INSUMOS; 1 HORNO ELÉCTRICO; 1 HORNO MICROONDAS; 1 MALETA; 2 CAJAS PLÁSTICAS CON INSUMOS; 1 VITRINA; 2 BIDONES; 3 CAJAS ORGANIZADORAS; 2 NOTEBOOKS; 1 AIRE ACONDICIONADO; 1 COLCHÓN; 2 CAMILLAS; 1 FORRO DE MOTOS.

UBICACIÓN: MB BALMACEDA
DIRECCIÓN: AV BALMACEDA 2885
COMUNA: LA SERENA

LOTE 76

BODEGA N° 11131 – MB BALMACEDA



DETALLE DE LA BODEGA: 1 MESA DE APOYO; 1 CANASTO DE ROPA; 1 MESA DE CENTRO; 1 BASE DE CAMA; 1 COLCHÓN PLAZA Y MEDIA; 1 RESPALDO DE CAMA; 3 CAJAS CON INSUMOS; 4 SOMBREROS CHINOS; 4 CAJAS PLÁSTICAS CON BIENES DE HOGAR.

UBICACIÓN: MB BALMACEDA
DIRECCIÓN: AV BALMACEDA 2885
COMUNA: LA SERENA

REMATES DEL RIO

NICOLÁS DEL RÍO N. MARTILLERO CONCURSAL REG. 1717

www.rematesdelrio.cl