



RDR

REMATES
DEL RIO

VERSIÓN N°3

NICOLÁS DEL RÍO N. MARTILLERO CONCURSAL REG. 1717

CATÁLOGO REMATE JUEVES 28 DE MAYO 2026 11:00 HRS. VERSIÓN N° 3

LIQUIDACIONES: JOCELYN JOHANNA MORENO TORREBLANCA - ALEX ARMANDO DROPELMANN CROQUEVIELLE - LEONARDO ANTONIO SÁEZ JIMÉNEZ - RAUL DARIO POBLETE ROSALES - NICHOLAS ADOLFO VARGAS VARELA - JAVIER ESTEBAN ÁNGULO CIGNA - CONSTANZA VALENTINA HERNÁNDEZ RAMÍREZ. - ANDRES BERNABÉ ARANCIBIA LIZAMA - MIGUEL ANGEL GARCIA SUAZO - LORENZO PALACIOS JUNEMANN - COMERCIAL Y DISTRIBUIDORA BERTONATI S.A. - CLARO VICUÑA VALENZUELA S.A.

LIQUIDADORES: ALDO RAFAEL ZEGERS UNDURRAGA – MARÍA LORETO RIED UNDURRAGA – VALERIA AURA CAÑAS ARANDA - FRANCISCO JAVIER GAMÉ HARDESSEN - MANUEL JOSÉ DE CÁRCER EDWARDS

COMISIÓN 7% + IVA

A LA VISTA: DESDE LUNES 25 AL MIERCOLES 27 DE MAYO DE 2026 DE 10:00 A 17:00 HRS
ENTREGA DE BIENES HASTA : MIERCOLES 04 DE JUNIO 2026

*Catálogo referencial que puede estar sujeto a cambios.
No tiene carácter oficial. Fotos referenciales.*

100%
ONLINE 



www.rematesdelrio.cl
 contacto@rematesdelrio.cl



**REMATES
DEL RIO**



NICOLÁS DEL RÍO N. MARTILLERO CONCURSAL REG. 1717

LIQ. LEONARDO ANTONIO SÁEZ JIMÉNEZ.

**LIQUIDADOR (A): ALDO RAFAEL ZEGERS UNDURRAGA
TRIBUNAL: 17º JUZGADO CIVIL DE SANTIAGO
ROL CAUSA: C-3333-2026**

**UBICACIÓN : LOS PRODUCTORES N° 4462 – HUECHURABA
CONTACTO: YIYE VALVERDE +56 9 8642 7050
VISTA PREVIA COORDINACIÓN**

*Catálogo referencial que puede estar sujeto a cambios.
No tiene carácter oficial. Fotos referenciales.*

**100%
ONLINE** 



www.rematesdelrio.cl
 **contacto@rematesdelrio.cl**



DETALLE:

9 ART. VARIOS; 1 LICUADORA THOMAS, 1 SÁNDWICHERA URSUS TROTTER, 1 TOSTADOR ELÉCTRICO URSUS TROTTER, 1 HORNO ELÉCTRICO EASYCOOK, 1 SILLA DE BEBÉ INFANTI, 1 SÁNDWICHERA SOMELA, 1 TELEVISOR TRT, 1 CARGADOR INALÁMBRICO AUTOSKY, 1 IPHONE 11

UBICACIÓN : LOS PRODUCTORES N° 4462 – **HUECHURABA**

COMISIÓN 7% + IVA

LIQ. LEONARDO ANTONIO SÁEZ JIMÉNEZ.



**REMATES
DEL RIO**



NICOLÁS DEL RÍO N. MARTILLERO CONCURSAL REG. 1717

LIQ. NICHOLAS ADOLFO VARGAS VARELA.

**LIQUIDADOR (A): VALERIA AURA CAÑAS ARANDA
TRIBUNAL: 12º JUZGADO CIVIL DE SANTIAGO
ROL CAUSA: C-2497-2026**

**UBICACIÓN : LOS PRODUCTORES N° 4462 – HUECHURABA
CONTACTO: YIYE VALVERDE +56 9 8642 7050
VISTA PREVIA COORDINACIÓN**

*Catálogo referencial que puede estar sujeto a cambios.
No tiene carácter oficial. Fotos referenciales.*

**100%
ONLINE** 



www.rematesdelrio.cl
 **contacto@rematesdelrio.cl**

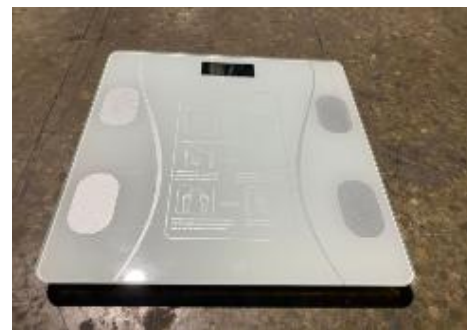

DETALLE:

10 ART. VARIOS; 1 RELOJ DE MUÑECA DAVIS, 1 IPHONE 8 APPLE, 1 ESTUFA ELÉCTRICA SINDELEN, 1 PESA CORPORAL, 1 SECADOR DE PELO, 1 SÁNDWICHERA OSTER, 1 MINI PIMER OSTER, 1 HERVIDOR OSTER, 1 PLANCHA OSTER, 1 VENTILADOR

UBICACIÓN : LOS PRODUCTORES N° 4462 – HUECHURABA

COMISIÓN 7% + IVA

LIQ. NICHOLAS ADOLFO VARGAS VARELA.



**REMATES
DEL RIO**



NICOLÁS DEL RÍO N. MARTILLERO CONCURSAL REG. 1717

LIQ. ANDRES BERNABÉ ARANCIBIA LIZAMA.

**LIQUIDADOR (A): ALDO RAFAEL ZEGERS UNDURRAGA
TRIBUNAL: 6º JUZGADO CIVIL DE SANTIAGO
ROL CAUSA: C-18478-2024**

**UBICACIÓN : LOS PRODUCTORES N° 4462 – HUECHURABA
CONTACTO: YIYE VALVERDE +56 9 8642 7050
VISTA PREVIA COORDINACIÓN**

*Catálogo referencial que puede estar sujeto a cambios.
No tiene carácter oficial. Fotos referenciales.*

**100%
ONLINE** 



**www.rematesdelrio.cl
✉ contacto@rematesdelrio.cl**



DETALLE:

6 ART. VARIOS; 1 REFRIGERADOR SAMSUNG, 1 RACK TELEVISOR, 1 TELEVISOR SAMSUNG 55", 2 SILLAS, 1 ESCRITORIO TIPO L, 1 SILLÓN.

UBICACIÓN : LOS PRODUCTORES N° 4462 – HUECHURABA

COMISIÓN 7% + IVA

LIQ. ANDRES BERNABÉ ARANCIBIA LIZAMA.



**REMATES
DEL RIO**



NICOLÁS DEL RÍO N. MARTILLERO CONCURSAL REG. 1717

LIQ. MIGUEL ANGEL GARCIA SUAZO.

**LIQUIDADOR (A): ALDO RAFAEL ZEGERS UNDURRAGA
TRIBUNAL: 6º JUZGADO CIVIL DE SANTIAGO
ROL CAUSA: C-3204-2026**

**UBICACIÓN : LOS PRODUCTORES N° 4462 – HUECHURABA
CONTACTO: YIYE VALVERDE +56 9 8642 7050
VISTA PREVIA COORDINACIÓN**

*Catálogo referencial que puede estar sujeto a cambios.
No tiene carácter oficial. Fotos referenciales.*

**100%
ONLINE** 

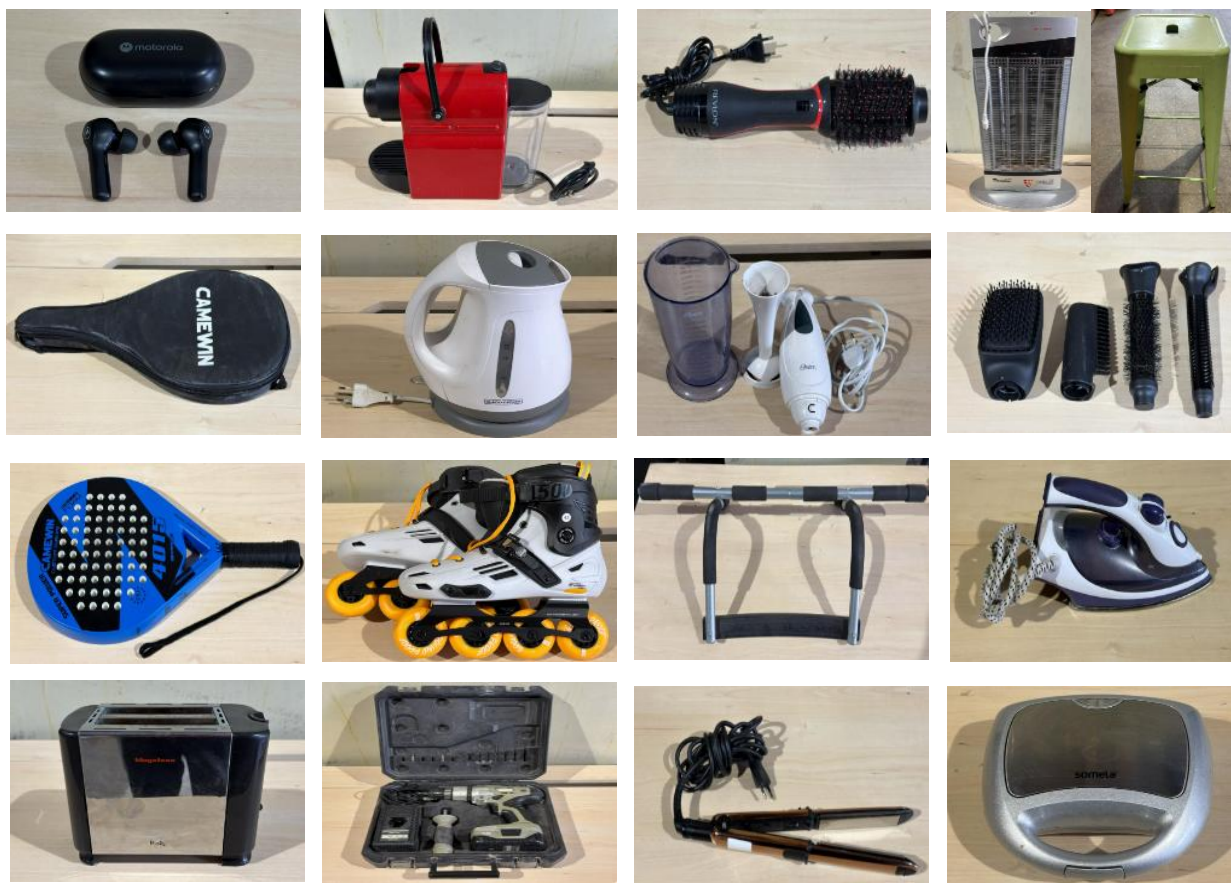

**www.rematesdelrio.cl
✉ contacto@rematesdelrio.cl**

**DETALLE:**

17 ART. VARIOS; 1 AUDIFONOS INALAMBRICOS MOTOROLA, 1 BARRA DE DOMINADAS MULTIFUNCIONAL PARA PUERTA MARCA IRON GYM, 1 CAFETERA NESPRESSO INSSIA, 1 CEPILLO SECADOR MARCA REVLON, 1 ESTUFA ELÉCTRICA MARCA KENDAL, 1 FUNDA PROTECTORA MARCA CAMEWIN, 1 HERVIDOR MARCA BLACK AND DECKER, 1 MINIPIMER MARCA OSTER, 1 ONDULADOR DE PELO TRIPLE MARCA GEEMY, 1 PALA DE PÁDEL MARCA CAMEWIN, 1 UN PAR PATINES EN LÍNEA DE BOTA DURA MODELO OXELO MF500, 1 TABURETE METÁLICO, 1 PLANCHA ALISADORA MARCA BABYLISPRO, 1 PANCHA DE VAPOR PHILIPS, 1 SANDWICHERA MARCA SOMELA, 1 TALADRO ATORNILLADOR INALÁMBRICO BAUKER, 1 TOSTADORA ELÉCTRICA MARCA MAGEFESA.

UBICACIÓN : LOS PRODUCTORES N° 4462 – **HUECHURABA**

COMISIÓN 7% + IVA

LIQ. MIGUEL ANGEL GARCIA SUAZO.



**REMATES
DEL RIO**



NICOLÁS DEL RÍO N. MARTILLERO CONCURSAL REG. 1717

LIQ. CONSTANZA VALENTINA HERNÁNDEZ RAMÍREZ.

**LIQUIDADOR (A): VALERIA AURA CAÑAS ARANDA
TRIBUNAL: 2º JUZGADO CIVIL DE RANCAGUA
ROL CAUSA: C-461-2026**

**UBICACIÓN : LOS PRODUCTORES N° 4462 – HUECHURABA
CONTACTO: YIYE VALVERDE +56 9 8642 7050
VISTA PREVIA COORDINACIÓN**

*Catálogo referencial que puede estar sujeto a cambios.
No tiene carácter oficial. Fotos referenciales.*

**100%
ONLINE** 



www.rematesdelrio.cl
 **contacto@rematesdelrio.cl**



DETALLE:

10 ART. VARIOS; 1 BICICLETA BIANCHI ARO 26, 1 MESA DE CENTRO, 1 TOSTADOR SINDELEN, 1 PLANCHA DE ROPA MADEMSA, 1 PLANCHA DE ROPA TEFAL, 1 LÁMPARA, 1 COMODA, 1 SILLA DE NIÑO PARA AUTO, 1 PARLANTE MÁSTER G, 1 SECADORA 7K DAEWOO.

UBICACIÓN : LOS PRODUCTORES N° 4462 – HUECHURABA

COMISIÓN 7% + IVA

LIQ. CONSTANZA VALENTINA HERNÁNDEZ RAMÍREZ.



**REMATES
DEL RIO**



NICOLÁS DEL RÍO N. MARTILLERO CONCURSAL REG. 1717

LIQ. ALEX ARMANDO DROPPELMANN CROQUEVIELLE.

**LIQUIDADOR (A): MANUEL JOSE DE CÁRCER EDWARDS
TRIBUNAL: 1º JUZGADO DE LETRAS DE MELIPILLA
ROL CAUSA: C-2326-2025**

**UBICACIÓN : LOS PRODUCTORES N° 4462 – HUECHURABA
CONTACTO: YIYE VALVERDE +56 9 8642 7050**

VISTA PREVIA COORDINACIÓN

*Catálogo referencial que puede estar sujeto a cambios.
No tiene carácter oficial. Fotos referenciales.*

**100%
ONLINE** 

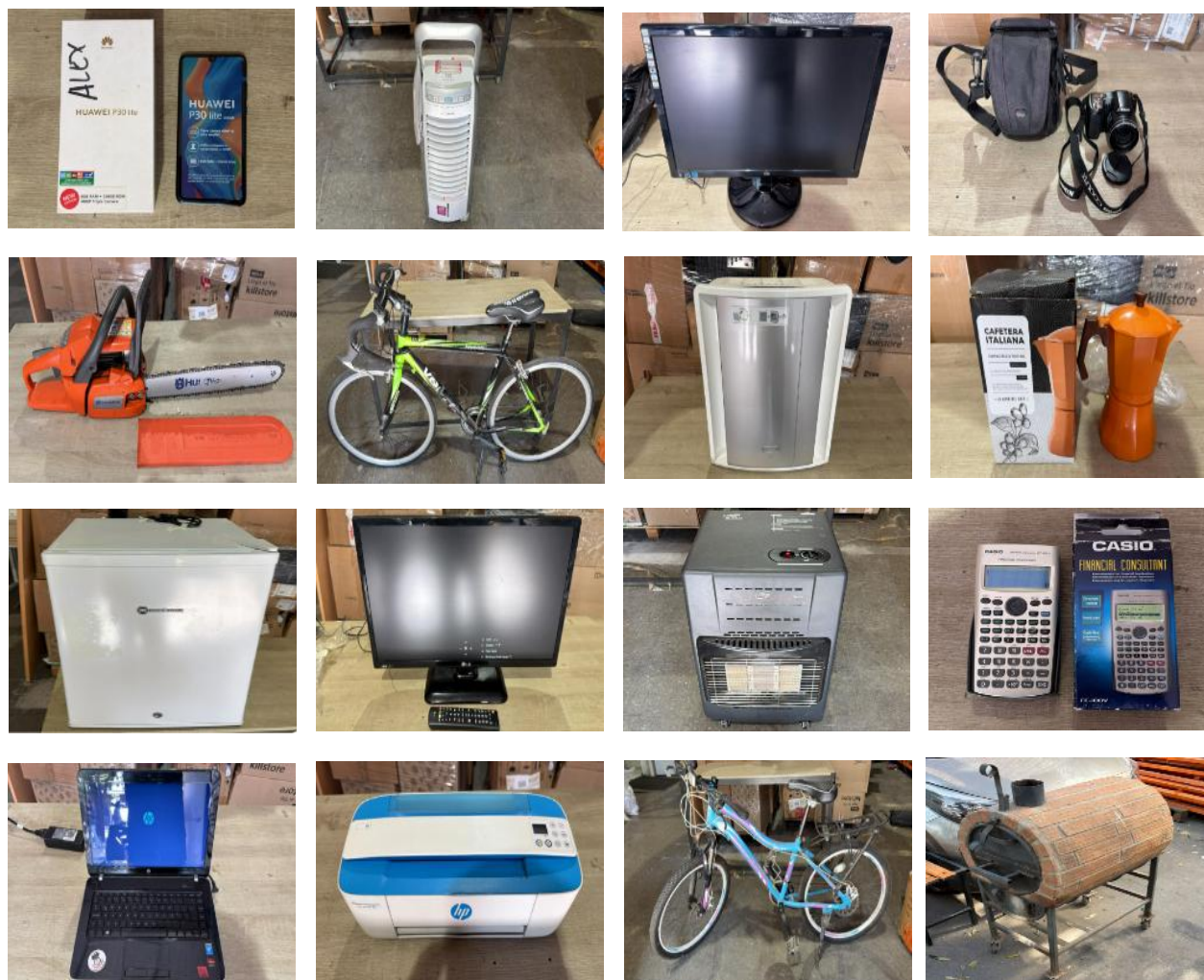

**www.rematesdelrio.cl
✉ contacto@rematesdelrio.cl**

**DETALLE:**

16 ART. VARIOS; 1 FRIGOBAR MADEMSA, 1 MOTOSIERRA HUSQVARNA, 1 NOTEBOOK PAVILON CORE I7, 1 IMPRESORA HP, 1 TELEVISOR PLASMA DE 22 PULGADAS, 1 BICICLETA DE ALUMINIO VENZO, 1 BICHERA MTB DE ALUMINIO, 1 ESTUFA A GAS, 1 VENTILADOR VERTICAL, 1 PURIFICADOR DE AIRE, 1 MONITOR AUXILIAR, 1 CAFETERA ITALIANA, 1 CAFETERA ITALIANA, 1 CÁMARA FOTOGRÁFICA NIKON, 1 CALCULADORA, 1 HORNO CON RUEDAS.

UBICACIÓN : LOS PRODUCTORES N° 4462 – **HUECHURABA**

COMISIÓN 7% + IVA

LIQ. ALEX ARMANDO DROPPELMANN CROQUEVIELLE.



**REMATES
DEL RIO**



NICOLÁS DEL RÍO N. MARTILLERO CONCURSAL REG. 1717

LIQ. RAÚL DARÍO POBLETE ROSALES.

**LIQUIDADOR (A): ALDO RAFAEL ZEGERS UNDURRAGA
TRIBUNAL: 6º JUZGADO CIVIL DE SANTIAGO
ROL CAUSA: C-1028-2026**

**UBICACIÓN : LOS PRODUCTORES N° 4462 – HUECHURABA
CONTACTO: YIYE VALVERDE +56 9 8642 7050
VISTA PREVIA COORDINACIÓN**

*Catálogo referencial que puede estar sujeto a cambios.
No tiene carácter oficial. Fotos referenciales.*

**100%
ONLINE** 



www.rematesdelrio.cl
✉ contacto@rematesdelrio.cl

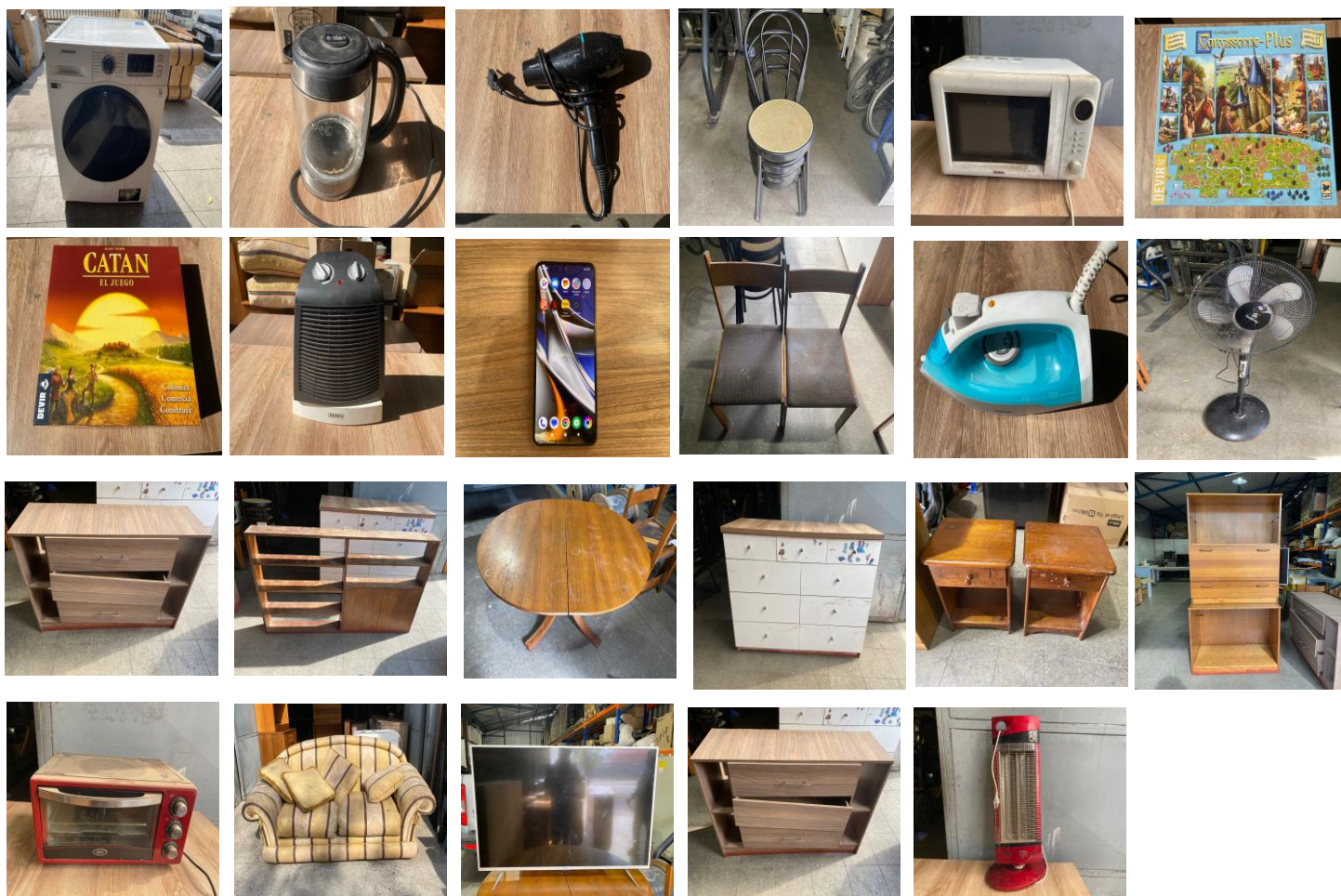

DETALLE:

33 ART. VARIOS; 1 LAVADORA SAMSUNG, 1 JUEGO DE MESA CATAN, 1 PLANCHA DE ROPA NEX, 1 HERVIDOR ELÉCTRICO THORBEN, 1 CALEFACTOR THOMAS, 1 SECADOR DE PELO, 1 CELULAR POCO X3 XIAOMI, 4 SILLAS DE PATIO, 6 SILLAS, 1 VENTILADOR MADEMSA, 3 VELADORES, 1 COMEDOR DE MADERA, 1 TELEVISOR 45" BGH, 1 CAJONERA, 1 ESTUFA ELÉCTRICA KENDAL, 1 HORNO ELÉCTRICO OSTER, 1 MICROONDAS THOMAS, 1 CAJONERA RACK, 2 BIBLIOTECAS, 1 REPISA, 1 JUEGO DE MESA CARCASSONNE, 1 SILLÓN.

UBICACIÓN : LOS PRODUCTORES N° 4462 – **HUECHURABA**

COMISIÓN 7% + IVA

LIQ. RAÚL DARÍO POBLETE ROSALES.



**REMATES
DEL RIO**



NICOLÁS DEL RÍO N. MARTILLERO CONCURSAL REG. 1717

LIQ. JAVIER ESTEBAN ÁNGULO CIGNA.

**LIQUIDADOR (A): ALDO RAFAEL ZEGERS UNDURRAGA
TRIBUNAL: 2º JUZGADO DE LETRAS DE SAN BERNARDO
ROL CAUSA: C-277-2025**

**UBICACIÓN : LOS PRODUCTORES N° 4462 – HUECHURABA
CONTACTO: YIYE VALVERDE +56 9 8642 7050
VISTA PREVIA COORDINACIÓN**

*Catálogo referencial que puede estar sujeto a cambios.
No tiene carácter oficial. Fotos referenciales.*

**100%
ONLINE** 



www.rematesdelrio.cl
 **contacto@rematesdelrio.cl**

**DETALLE:**

16 ART. VARIOS; 1 CABLE HDMI, 1 SET DE PESAS EJERCICIOS GENÉRICOS, 1 RUEDA DE EJERCICIO GENÉRICO, 1 MINIPIMER SOKANY, 1 WAFLERA SOKANY, 1 HERVIDOR TROTTER, 1 BATIDORA SINDELEN, 1 SÁNDWICHERA SINDELEN, 1 FUENTE DE AGUA PARA MASCOTAS, 1 MÁQUINA DE DONAS DÓNUT MARKET, 1 PESA GENÉRICA, 1 MANDO PS4, 1 PARLANTE T&G, 1 AUDÍFONOS GAMER TOGO, 1 TABLET LENOVO, 1 TECLADO GENÉRICO

UBICACIÓN : LOS PRODUCTORES N° 4462 – **HUECHURABA**

COMISIÓN 7% + IVA

LIQ. JAVIER ESTEBAN ÁNGULO CIGNA.



**REMATES
DEL RIO**



NICOLÁS DEL RÍO N. MARTILLERO CONCURSAL REG. 1717

LIQ. CLARO VICUÑA VALENZUELA S.A.

**LIQUIDADOR (A): MARÍA LORETO RIED UNDURRAGA
TRIBUNAL: 9º JUZGADO CIVIL DE SANTIAGO
ROL CAUSA: C-11712-2022**

**UBICACIÓN : OF. CHACABUCO PARC.5 – LAMPA.
CONTACTO: CRISTIAN BASTIDAS +56 9 9411 8299
VISTA PREVIA COORDINACIÓN**

*Catálogo referencial que puede estar sujeto a cambios.
No tiene carácter oficial. Fotos referenciales.*

**100%
ONLINE** 



www.rematesdelrio.cl
✉ **contacto@rematesdelrio.cl**



DETALLE:
TRANSFORMADOR SECO ENCAPSULADO MARCA: LEGRAND.

UBICACIÓN : OF. CHACABUCO PARC.5 – LAMPA.

COMISIÓN 7% + IVA

LIQ. CLARO VICUÑA VALENZUELA S.A.



DETALLE:

UPS MARCA: LEGRAND MOD: BP 30076.E14

UBICACIÓN : OF. CHACABUCO PARC.5 – **LAMPA.**

COMISIÓN 7% + IVA

LIQ. CLARO VICUÑA VALENZUELA S.A.



DETALLE:
TABLERO ELECTRICO GENERAL

UBICACIÓN : OF. CHACABUCO PARC.5 – LAMPA.

COMISIÓN 7% + IVA

LIQ. CLARO VICUÑA VALENZUELA S.A.



DETALLE:
TABLERO DIFERENCIAL DE COMPUTACIÓN.

UBICACIÓN : OF. CHACABUCO PARC.5 – **LAMPA.**

COMISIÓN 7% + IVA

LIQ. CLARO VICUÑA VALENZUELA S.A.



DETALLE:
BANCO CONDENSADORES 125. KVA

UBICACIÓN : OF. CHACABUCO PARC.5 – LAMPA.

COMISIÓN 7% + IVA

LIQ. CLARO VICUÑA VALENZUELA S.A.



DETALLE:

1 GENERADOR LUREYE MOD: LV415. KVA: 377. VOLTS: 400., 1 ESTANQUE DE CONTENCIÓN PETRÓLEO CAPACIDAD: 3.500 LITROS, 1 TABLERO TRANSFERENCIA AUTOMÁTICO (GENERADOR)

HRS: 6.4

UBICACIÓN : OF. CHACABUCO PARC.5 – LAMPA.

COMISIÓN 7% + IVA

LIQ. CLARO VICUÑA VALENZUELA S.A.



**REMATES
DEL RIO**



NICOLÁS DEL RÍO N. MARTILLERO CONCURSAL REG. 1717

LIQ. LORENZO PALACIOS JUNEMANN.

**LIQUIDADORA: VALERIA AURA CAÑAS ARANDA
TRIBUNAL: 28º JUZGADO CIVIL DE SANTIAGO
ROL CAUSA: C-14049-2025**

**UBICACIÓN : LOS PRODUCTORES N° 4462 – HUECHURABA
CONTACTO: YIYE VALVERDE +56 9 8642 7050
VISTA PREVIA COORDINACIÓN**

*Catálogo referencial que puede estar sujeto a cambios.
No tiene carácter oficial. Fotos referenciales.*

**100%
ONLINE** 



**www.rematesdelrio.cl
✉ contacto@rematesdelrio.cl**



DETALLE:

INSCRIPCIÓN : US.6283-K

DATOS DEL VEHICULO TIPO VEHÍCULO : STATION WAGON AÑO : 2001 MARCA :
PEUGEOT MODELO : 306 XN BREAK 1.4 NRO. MOTOR : 3224467 NRO. CHASIS :
8G17EKU412048333 COLOR : AZUL DE CHINA COMBUSTIBLE : (NO INFORMADO)
PBV : (NO INFORMADO) INSTIT. ASEG. : LIBERTY COMPAÑIA DE SEGUROS
GENERALES S.A. NUMERO POLIZA : 551.624 FEC. VEN. POL. : 31-03-2026
KM: 332.126.-

MINIMO: \$ MEJOR POSTOR .-

UBICACIÓN : LOS PRODUCTORES N° 4462 – HUECHURABA

COMISIÓN 7% + IVA

LIQ. LORENZO PALACIOS JUNEMANN.



**REMATES
DEL RIO**



NICOLÁS DEL RÍO N. MARTILLERO CONCURSAL REG. 1717

LIQ. JOCELYN JOHANNA MORENO TORREBLANCA.

**LIQUIDADORA: MARIA LORETO RIED UNDURRAGA
TRIBUNAL: 2º JUZGADO DE LETRAS DE OPIAPO
ROL CAUSA: C-1992-2025**

**UBICACIÓN: FUNDO EL ROSARIO LOTE N°1. COPIAPÓ
CONTACTO: REMATES DEL RIO +56 9 9378 7049
VISTA PREVIA COORDINACIÓN**

*Catálogo referencial que puede estar sujeto a cambios.
No tiene carácter oficial. Fotos referenciales.*

**100%
ONLINE** 



**www.rematesdelrio.cl
✉ contacto@rematesdelrio.cl**



DETALLE:

PATENTE SFPH14-8

TIPO CAMIONETA, MARCA TOYOTA MODELO NEW HILUX DX 4X4 2.4 AÑO 2023, COLOR ROJO, N° MOTOR 2GDG326614 N° CHASIS 8AJDB3CD6P1326688

KM;: 0000.-

MÍNIMO: \$ MEJOR POSTOR + IVA .-

UBICACIÓN: FUNDO EL ROSARIO LOTE N°1. COPIAPÓ

COMISIÓN 7% + IVA

LIQ. JOCELYN JOHANNA MORENO TORREBLANCA.



**REMATES
DEL RIO**



NICOLÁS DEL RÍO N. MARTILLERO CONCURSAL REG. 1717

LIQ. COMERCIAL Y DISTRIBUIDORA BERTONATI S.A.

**LIQUIDADOR: FRANCISCO JAVIER GAMÉ HARDESSEN
TRIBUNAL: 9º JUZGADO CIVIL DE SANTIAGO
ROL CAUSA: C-14300-2025**

**UBICACIÓN : AVDA. AMÉRICO VESPUCIO # 1321 - QUILICURA.
CONTACTO: ALDIBE QUINTERO +56 9 3588 2934**

VISTA PREVIA COORDINACIÓN

*Catálogo referencial que puede estar sujeto a cambios.
No tiene carácter oficial. Fotos referenciales.*

**100%
ONLINE** 



www.rematesdelrio.cl
 **contacto@rematesdelrio.cl**



DETALLE:

INSCRIPCIÓN : PDXB.25-4

DATOS DEL VEHICULO TIPO VEHÍCULO : AMBULANCIA AÑO : 2020 MARCA : MERCEDES BENZ

MODELO : SPRINTER 314 CDI 2.1 NRO. MOTOR : 65195835102522 NRO. CHASIS : WDB907633

LP115245 COLOR : BLANCO COMBUSTIBLE : DIESEL PBV : 3.500,00 KILOS

KM: XXXXXX.-

MÍNIMO: \$ 12.000.000 IVA INCLUIDO.-

UBICACIÓN : AVDA. AMÉRICO VESPUCIO # 1321 - QUILICURA.

COMISIÓN 7% + IVA

LIQ. COMERCIAL Y DISTRIBUIDORA BERTONATI S.A.



DETALLE:

INSCRIPCIÓN : PDXB.12-2

DATOS DEL VEHICULO TIPO VEHÍCULO : FURGON AÑO : 2020 MARCA : MERCEDES BENZ
MODELO : SPRINTER 314 CDI 2.1 NRO. MOTOR : 65195835100712 NRO. CHASIS : WDB907633
LP113991 COLOR : BLANCO COMBUSTIBLE : DIESEL PBV : 3.500,00 KILOS INSTIT. ASEG. : BCI
SEGUROS GENERALES S.A.

KM: 132.442.-

MÍNIMO: \$ 11.000.000 IVA INCLUIDO.-

UBICACIÓN : AVDA. AMÉRICO VESPUCIO # 1321 - QUILICURA.

COMISIÓN 7% + IVA

LIQ. COMERCIAL Y DISTRIBUIDORA BERTONATI S.A.



NICOLÁS DEL RÍO N. MARTILLERO CONCURSAL REG. 1717

www.rematesdelrio.cl