



VERSIÓN N°3



NICOLÁS DEL RÍO N. MARTILLERO CONCURSAL REG. 1717

CATÁLOGO REMATE JUEVES 23 DE ABRIL 2026 11:00 HRS. VERSIÓN N°3

LIQUIDACIONES: EQUIPOS MÉDICOS ZEPEDA Y COMPAÑÍA LIMITADA, JORGE AUGUSTO PIZARRO PIZARRO, NELSON ANTONIO ALONZO MANCILLA, IGNACIO FARID HAZBÚN PALMA, INMED DROGUERÍA SPA, MAXIMILIANO ANDRÉS BERNER CANTIN, NURY YASMÍN GUAJARDO JARAMILLO, LEONEL REINALDO CASTILLO ROJAS, YAYSON GILAHIG OLIVARES HERRERA, ARTURO ERNESTO PÁEZ MARTÍNEZ, PABLO FRANCISCO ENCALADA PEDREROS, WENDY ALEXANDRA PAREDES VEGA, OHL INDUSTRIAL CHILE S.A., YOSEPH OMAR IZAGUIRRE CAMPOS VOLUNTARIO.

LIQUIDADORES: ALEJANDRA TERESA MASSIS VALENCIA - ALDO RAFAEL ZEGERS UNDURRAGA – VALERIA AURA CAÑAS ARANDA, MARÍA LORETO RIED UNDURRAGA

COMISIÓN 7% - 12,5 + IVA

A LA VISTA: DESDE LUNES 20 AL MIERCOLES 22 DE ABRIL DE 2026 DE 10:00 A 17:00 HRS
ENTREGA DE BIENES HASTA : MIERCOLES 29 DE ABRIL 2026

*Catálogo referencial que puede estar sujeto a cambios.
No tiene carácter oficial. Fotos referenciales.*

100%
ONLINE



www.rematesdelrio.cl
✉ contacto@rematesdelrio.cl



**REMATES
DEL RIO**



NICOLÁS DEL RÍO N. MARTILLERO CONCURSAL REG. 1717

LIQ. IGNACIO FARID HAZBUN PALMA.

**LIQUIDADOR (A): ALDO RAFAEL ZEGERS UNDURRAGA
TRIBUNAL: 1º JUZGADO CIVIL DE SANTIAGO
ROL CAUSA: C-221-2026**

**UBICACIÓN : LOS PRODUCTORES N° 4462 – HUECHURABA
CONTACTO: YIYE VALVERDE +56 9 8642 7050
VISTA PREVIA COORDINACIÓN**

*Catálogo referencial que puede estar sujeto a cambios.
No tiene carácter oficial. Fotos referenciales.*

**100%
ONLINE** 



www.rematesdelrio.cl
 **contacto@rematesdelrio.cl**



DETALLE:

12 ART. VARIOS; 2 LÁMPARAS, 1 HELICÓPTERO A CONTROL, 1 PARLANTE SOUNDCORE, 1 LENTES REALIDAD VIRTUAL, 1 TARJETA GRÁFICA RADEON R390X, 1 AUDÍFONOS HYPERX CLOUDCORE, 1 PROCESADOR ADM RYZEN 5 2600, 1 MÁQUINA DE AFEITAR GAMA, 1 PULSERA DE PLATA, 1 MALETA WILSON, 1 VELADOR

UBICACIÓN : LOS PRODUCTORES N° 4462 – **HUECHURABA**

COMISIÓN 7% + IVA

LIQ. IGNACIO FARID HAZBUN PALMA.



**REMATES
DEL RIO**



NICOLÁS DEL RÍO N. MARTILLERO CONCURSAL REG. 1717

LIQ. MAXIMILIANO ANDRES BERNER CANTIN.

**LIQUIDADOR (A): ALDO RAFAEL ZEGERS UNDURRAGA
TRIBUNAL: 14º JUZGADO CIVIL DE SANTIAGO
ROL CAUSA: C-2152-2026**

**UBICACIÓN : LOS PRODUCTORES N° 4462 – HUECHURABA
CONTACTO: YIYE VALVERDE +56 9 8642 7050
VISTA PREVIA COORDINACIÓN**

*Catálogo referencial que puede estar sujeto a cambios.
No tiene carácter oficial. Fotos referenciales.*

**100%
ONLINE** 

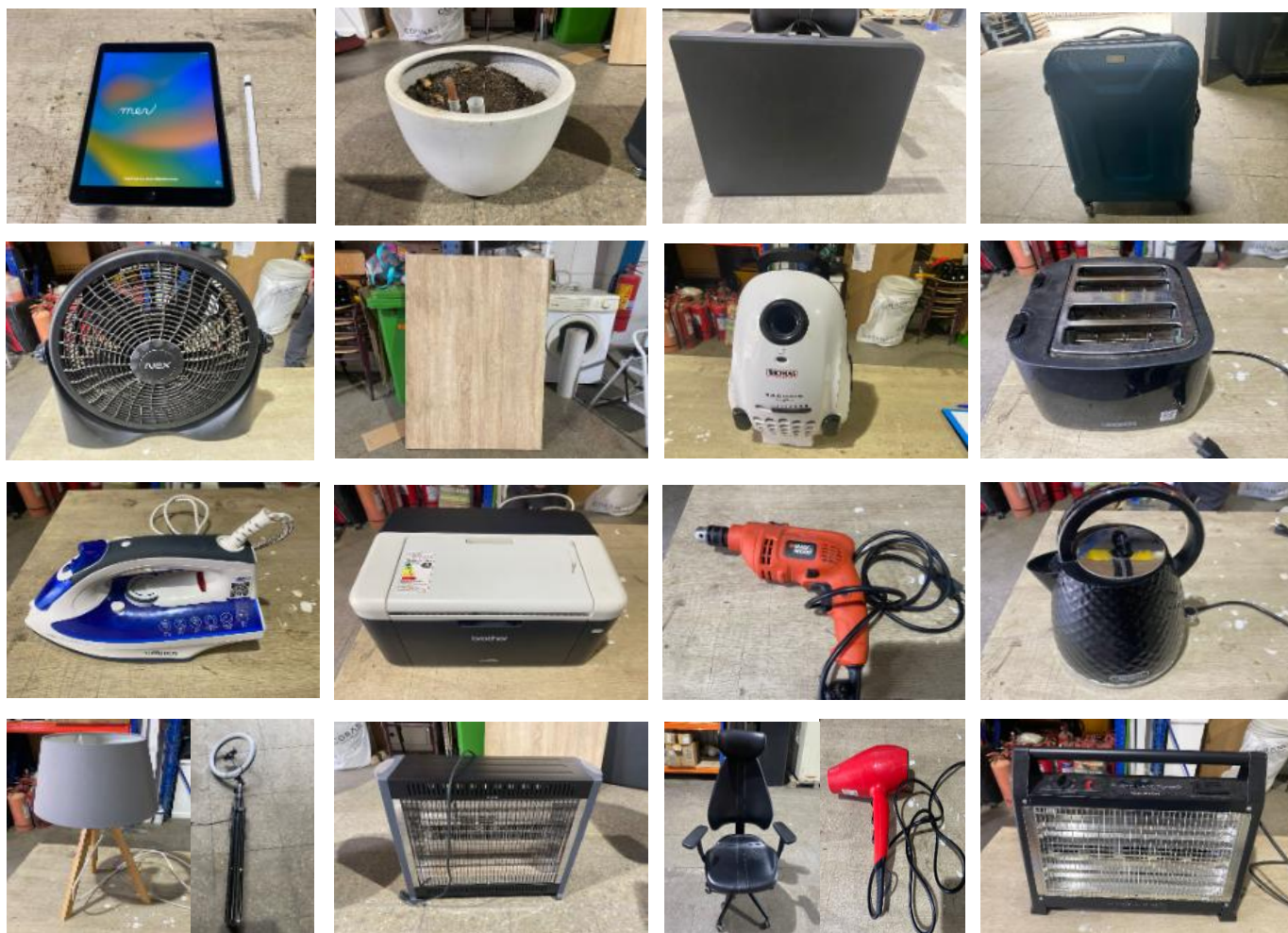

**www.rematesdelrio.cl
✉ contacto@rematesdelrio.cl**

**DETALLE:**

18 ART. VARIOS; 1 PAD CON APPLE PENCIL(APPLE), 1 VENTILADOR GRANDE, MARCA NEX, 1 SECADOR DE PELO, MARCA GAMA, 1 MACETERO GRANDE CON RUEDAS, 1 SILLA GAMER IKEA, 1 MALETA CON RUEDAS, 1 ARO DE LUZ, 1 ESCRITORIO ARMABLE, 1 ASPIRADORA, MARCA YHOMAS, 1 TOSTADOR ELECTRICO 4 PANES, 1 PLANCHA ELECTRICA, MARCA THORBEN, 1 IMPRESORA IMPRESIÓN BLANCO Y NEGRO, 3 MESA PLEGABLE, 1 TALADRO ELECTRICO, MARCA BLAK &DECKER, 1 HERVIDOR, MARCA THOMAS, 1 ESTUFA ELECTRICA PEQUEÑA, MARCA SINDELEN, 1 ESTUFA ELETRICA, MARCA THOMAS, 1 LAMPARA, DE CASA IDEAS

UBICACIÓN : LOS PRODUCTORES N° 4462 – **HUECHURABA**

COMISIÓN 7% + IVA

LIQ. MAXIMILIANO ANDRES BERNER CANTIN.



**REMATES
DEL RIO**



NICOLÁS DEL RÍO N. MARTILLERO CONCURSAL REG. 1717

LIQ. NURY YASMÍN GUAJARDO JARAMILLO.

**LIQUIDADOR (A): VALERIA AURA CAÑAS ARANDA
TRIBUNAL: 1º JUZGADO DE LETRAS DE QUILPUE
ROL CAUSA: C-954-2025**

**UBICACIÓN : LOS PRODUCTORES N° 4462 – HUECHURABA
CONTACTO: YIYE VALVERDE +56 9 8642 7050
VISTA PREVIA COORDINACIÓN**

*Catálogo referencial que puede estar sujeto a cambios.
No tiene carácter oficial. Fotos referenciales.*

**100%
ONLINE** 



**www.rematesdelrio.cl
✉ contacto@rematesdelrio.cl**



DETALLE:

3 ART. VARIOS; 1 NOTEBOOK TOSHIBA SATELLITE, 1 NOTEBOOK LENOVO G460, 1 CAFETERA NESCAFE DOLCE GUSTO

UBICACIÓN : LOS PRODUCTORES N° 4462 – **HUECHURABA**

COMISIÓN 7% + IVA

LIQ. NURY YASMÍN GUAJARDO JARAMILLO.



**REMATES
DEL RIO**



NICOLÁS DEL RÍO N. MARTILLERO CONCURSAL REG. 1717

LIQ. LEONEL REINALDO CASTILLO ROJAS.

**LIQUIDADOR (A): VALERIA AURA CAÑAS ARANDA
TRIBUNAL: 20º JUZGADO CIVIL DE SANTIAGO
ROL CAUSA: C-12711-2025**

**UBICACIÓN : LOS PRODUCTORES N° 4462 – HUECHURABA
CONTACTO: YIYE VALVERDE +56 9 8642 7050
VISTA PREVIA COORDINACIÓN**

*Catálogo referencial que puede estar sujeto a cambios.
No tiene carácter oficial. Fotos referenciales.*

**100%
ONLINE** 



**www.rematesdelrio.cl
✉ contacto@rematesdelrio.cl**



DETALLE:

8 ART. VARIOS; 1 MONITOR SAMSUNG, 1 HORNO ELÉCTRICO SOMELA, 1 SMART TV AOC 50, 1 BATIDORA SINDELEN, 1 SECADORA DE PELO GAMA, 1 BATIDORA DE INMERSIÓN OSTER, 1 PARRILLA ELÉCTRICA, 1 MI WIFI RANGE EXTENDER PRO XIAOMI

UBICACIÓN : LOS PRODUCTORES N° 4462 – HUECHURABA

COMISIÓN 7% + IVA

LIQ. LEONEL REINALDO CASTILLO ROJAS.



**REMATES
DEL RIO**



NICOLÁS DEL RÍO N. MARTILLERO CONCURSAL REG. 1717

LIQ. YAYSON GILAHIG OLIVARES HERRERA.

**LIQUIDADORA: VALERIA AURA CAÑAS ARANDA
TRIBUNAL: JUZGADO DE LETRAS LA CALERA
ROL CAUSA: C-1390-2025**

**UBICACIÓN : LOS PRODUCTORES N° 4462 – HUECHURABA
CONTACTO: YIYE VALVERDE +56 9 8642 7050
VISTA PREVIA COORDINACIÓN**

*Catálogo referencial que puede estar sujeto a cambios.
No tiene carácter oficial. Fotos referenciales.*

**100%
ONLINE** 



www.rematesdelrio.cl
 **contacto@rematesdelrio.cl**

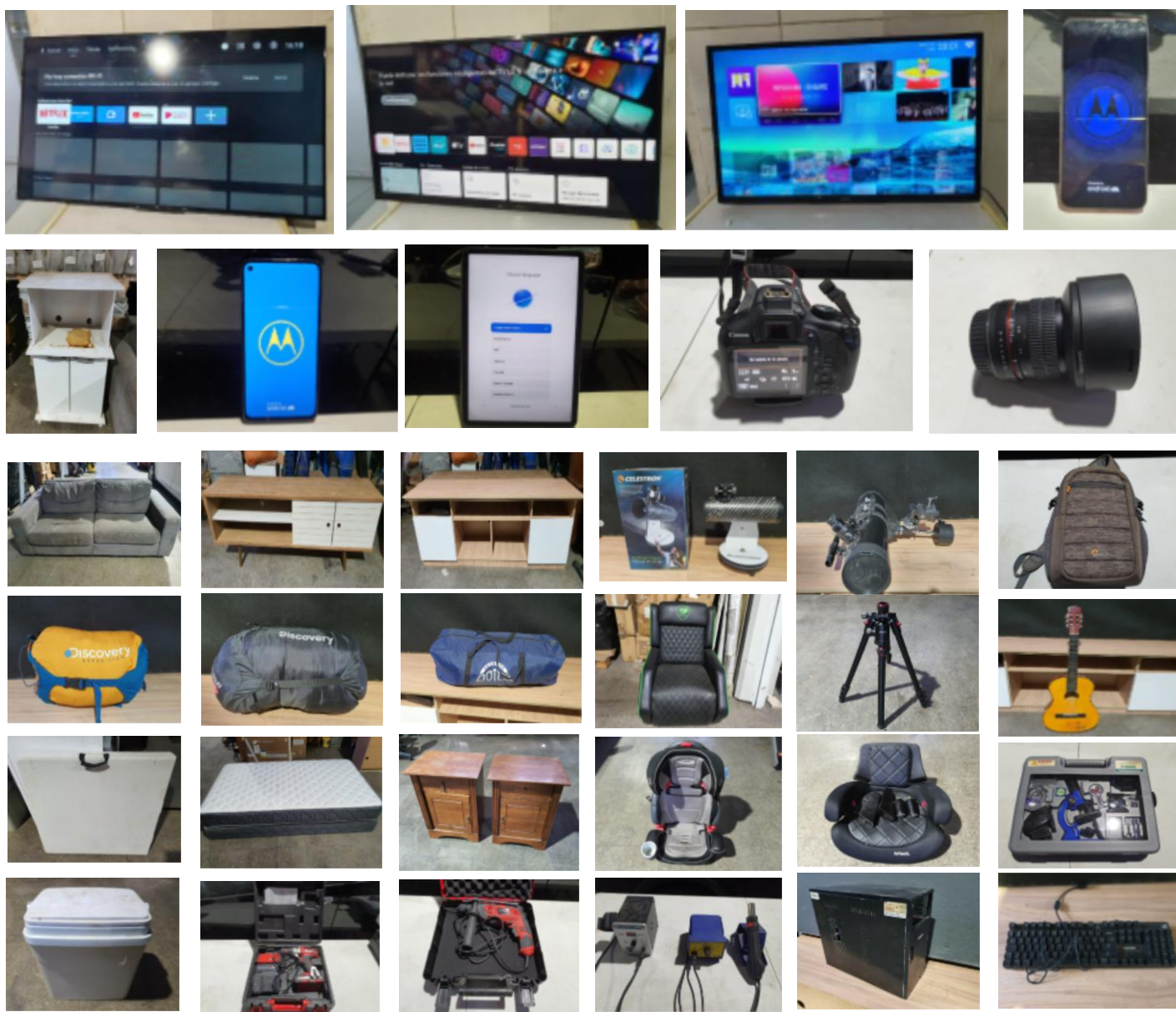

UBICACIÓN : LOS PRODUCTORES N° 4462 – **HUECHURABA**

COMISIÓN 7% + IVA

LIQ. YAYSON GILAHIG OLIVARES HERRERA.



DETALLE:

67 ART. VARIOS; 1 SOFA 2 CUERPOS ROSEN, 1 RACK TV, 1 RACK TV, 1 TELESCOPIO CELESTRON FIRSTSCOPE, 1 TELESCOPIO CELESTRON POWERSEEK EQ127, 1 MOCHILA FOTOGRÁFICA, 1 TRÍPODE CÁMARA, 1 SILLON COUGAR, 1 TIENDA DE CAMPAÑA DOITE, 1 SACO DORMIR INVIERNO 2P, 1 SACO DORMIR ONVIERNO 1P, 1 MESA CAMPING PLEGABLE, 1 CAMA 1 PLAZA Y MEDIA ROSEN, 2 VELADORES MADERA, 1 MUEBLE MICROONDAS, 1 SILLA AUTO NIÑO, 1 ALZADOR AUTO NIÑO, 1 KIT MICROSCOPIO, 1 COOLER, 1 GUITARRA ACÚSTICA, 1 TALADRO INALAMBRICO EINHELL, 1 TALADRO ALÁMBRICO EINHELL, 1 CAUTÍN ELÉCTRICO 1 PISTOLA DE CALOR ESTACIÓN, 1 CPU ESCRITORIO, 1 TECLADO CHROMA, 1 TECLADO PHILIPS, 1 TECLADO LOGITECH, 1 MOUSE INALAMBRICO LOGITECH, 1 CPU COMPUTADOR, 1 UPS FORZA ONLINE, 1 NOTEBOOK COMPAQ, 1 NOTEBOOK TOSHIBA, 1 TABLET DIGITALIZADORA, 1 VENTILADOR, 1 AIRE ACONDICIONADO PORTATIL, 1 COCINILLA DOITE, 1 MICROONDAS SOMELA, 1 HORNO ELÉCTRICO OSTER, 1 HERVIDOR OSTER, 1 SECADORA LG 9KG, 1 ASPIRADORA KARCHER CON AGUA, 1 ESTUFA ELÉCTRICA, 1 ESTUFA ELÉCTRICA, 1 ESTUFA ELÉCTRICA VENTILADOR, 1 TERMO THERMOS, 1 ASPIRADORA EINHELL, 1 PESA DIGITAL, 1 CONSOLA VIDEOJUEGOS MICROSOFT XBOX ONE, 1 CONSOLA SONY PS3, 1 TV XIAOMI 50 PULGADAS, 1 TV WINIA 32 PULGADAS, 1 CAMARA REFLEX CANON T6, 1 LENTE CAMARA SAMYANG 14MM 2.8F, 1 CELULAR MOTOROLA G9 PLAY, 1 CELULAR MOTOROLA G8 POWER, 1 TABLET XIAOMI MI PAD 5, 1 TV LG 43 PULGADAS, 1 PROYECTOR EPSON, 1 AUDIFONO RAZER KRAKEN ULTIMATE, 1 AUDIFONO CANCELACION DE RUIDO ZIHN8C, 1 GUITARRA ELÉCTRICA ZURDO HARLEY BENTON, 1 TECLADO YAMAHA, 1 TELON PROYECTOR PLEGABLE.

UBICACIÓN : LOS PRODUCTORES N° 4462 – HUECHURABA

COMISIÓN 7% + IVA

LIQ. YAYSON GILAHIG OLIVARES HERRERA.



DETALLE:

2 ART. 1 CAMINADORA TENSERIES SMAX, 1 BICICLETA ELÍPTICA 67

UBICACIÓN : LOS PRODUCTORES N° 4462 – **HUECHURABA**

COMISIÓN 7% + IVA

LIQ. YAYSON GILAHIG OLIVARES HERRERA.



DETALLE:

1 CELULAR IPHONE 14

UBICACIÓN : LOS PRODUCTORES N° 4462 – **HUECHURABA**

COMISIÓN 7% + IVA

LIQ. YAYSON GILAHIG OLIVARES HERRERA.



**REMATES
DEL RIO**



NICOLÁS DEL RÍO N. MARTILLERO CONCURSAL REG. 1717

LIQ. ARTURO ERNESTO PÁEZ MARTÍNEZ.

**LIQUIDADOR (A): ALDO RAFAEL ZEGERS UNDURRAGA
TRIBUNAL: 1º JUZGADO CIVIL DE SAN MIGUEL
ROL CAUSA: C-4636-2025**

**UBICACIÓN : LOS PRODUCTORES N° 4462 – HUECHURABA
CONTACTO: YIYE VALVERDE +56 9 8642 7050
VISTA PREVIA COORDINACIÓN**

*Catálogo referencial que puede estar sujeto a cambios.
No tiene carácter oficial. Fotos referenciales.*

**100%
ONLINE** 



www.rematesdelrio.cl
 **contacto@rematesdelrio.cl**



DETALLE:

2 ART. VARIOS; 1 SOLDADORA INVERSORA BAUKER, 1 VENTILADOR DE MESA THORBEN.

UBICACIÓN : LOS PRODUCTORES N° 4462 – **HUECHURABA**

COMISIÓN 7% + IVA

LIQ. ARTURO ERNESTO PÁEZ MARTÍNEZ.



**REMATES
DEL RIO**



NICOLÁS DEL RÍO N. MARTILLERO CONCURSAL REG. 1717

LIQ. WENDY ALEXANDRA PAREDES VEGA.

**LIQUIDADOR (A): ALDO RAFAEL ZEGERS UNDURRAGA
TRIBUNAL: 5º JUZGADO CIVIL DE SANTIAGO
ROL CAUSA: C-13660-2025**

**UBICACIÓN : LOS PRODUCTORES N° 4462 – HUECHURABA
CONTACTO: YIYE VALVERDE +56 9 8642 7050
VISTA PREVIA COORDINACIÓN**

*Catálogo referencial que puede estar sujeto a cambios.
No tiene carácter oficial. Fotos referenciales.*

**100%
ONLINE** 



www.rematesdelrio.cl
 **contacto@rematesdelrio.cl**



DETALLE:

8 ART. VARIOS; 1 NOTEBOOK HP, 1 RELOJ FESTINA, 1 MESA DE CENTRO IKEA, 3 SILLAS, 1 VELADOR, 1 CÓMODA.

UBICACIÓN : LOS PRODUCTORES N° 4462 – HUECHURABA

COMISIÓN 7% + IVA

LIQ. WENDY ALEXANDRA PAREDES VEGA.



**REMATES
DEL RIO**



NICOLÁS DEL RÍO N. MARTILLERO CONCURSAL REG. 1717

LIQ. JORGE AUGUSTO PIZARRO PIZARRO.

**LIQUIDADOR (A): ALEJANDRA TERESA MASSIS VALENCIA
TRIBUNAL: 19º JUZGADO CIVIL DE SANTIAGO
ROL CAUSA: C-10853-2025**

**UBICACIÓN : LOS PRODUCTORES N° 4462 – HUECHURABA
CONTACTO: YIYE VALVERDE +56 9 8642 7050
VISTA PREVIA COORDINACIÓN**

*Catálogo referencial que puede estar sujeto a cambios.
No tiene carácter oficial. Fotos referenciales.*

**100%
ONLINE** 



**www.rematesdelrio.cl
✉ contacto@rematesdelrio.cl**

**DERECHO REAL DE HERENCIA
RESPECTO DE DOÑA CLARA JULIA
PIZARRO ROJAS, SEGÚN ANEXO
ADJUNTO**

UBICACIÓN : LOS PRODUCTORES N° 4462 – **HUECHURABA**

COMISIÓN 7% + IVA

LIQ. JORGE AUGUSTO PIZARRO PIZARRO.



**REMATES
DEL RIO**



NICOLÁS DEL RÍO N. MARTILLERO CONCURSAL REG. 1717

LIQ. INMED DROGUERIA SPA.

**LIQUIDADOR (A): MARÍA LORETO RIED UNDURRAGA
TRIBUNAL: 15º JUZGADO CIVIL DE SANTIAGO
ROL CAUSA: C-14760-2024**

**UBICACIÓN : LOS PRODUCTORES N° 4462 – HUECHURABA
CONTACTO: YIYE VALVERDE +56 9 8642 7050
VISTA PREVIA COORDINACIÓN**

*Catálogo referencial que puede estar sujeto a cambios.
No tiene carácter oficial. Fotos referenciales.*

**100%
ONLINE** 



www.rematesdelrio.cl
 **contacto@rematesdelrio.cl**

MARCA	N° DE SOLICITUD	CLASE	N° DE REGISTRO	FECHA REGISTRO	FECHA VENCIMIENTO REGISTRO
BRIL	1148868	35	1193230	20-01-2016	20-01-2026
BRIL	1138984	10	1160457	29-06-2015	29-06-2025
EKOGE	996446	5	960045	22-05-2022	22-05-2032
HEMO SUC	881942	10	871060	22-10-2019	22-10-2029
INMED	1067943	42	1154001	30-01-2025	30-01-2035
INMED	1067942	37	1117772	08-08-2024	08-08-2034
INMED	1067940	35	1177674	01-09-2015	01-09-2025
INMED	1067939	10	1154000	30-01-2025	30-01-2035
INMED	1067937	5	1163905	28-04-2015	28-04-2025
INMED	1067936	3	1106666	20-06-2024	20-06-2034
INMED	1041851	37	1153988	30-01-2025	30-01-2035
INMED	1041849	5	1174871	07-08-2015	07-08-2025
INMED	1041848	3	1056417	12-11-2023	12-11-2033
INMED	881941	10	871059	22-10-2019	22-10-2029
INMED LUBRIGEL	1141591	4	1210292	23-06-2016	23-06-2026
INMED LUBRIGEL	1141590	5	1210291	23-06-2016	23-06-2026
KIT PRIMUS	1138814	5, 10	1156604	16-12-2024	16-12-2034
KIT PRIMUS	1138805	40	1156603	22-12-2014	22-12-2024
LEKTROGEL	794439	1	851740	15-12-2017	15-12-2027
NEURO-SUC	1015831	10	993074	23-12-2022	23-12-2032

MÍNIMO: \$ 10.000 .-

UBICACIÓN : LOS PRODUCTORES N° 4462 – HUECHURABA

COMISIÓN 7% + IVA

LIQ. INMED DROGUERIA SPA.

MARCA	N° DE SOLICITUD	CLASE	N° DE REGISTRO	FECHA REGISTRO	FECHA VENCIMIENTO REGISTRO
PHARMABRIL	1249086	35	1247389	03-09-2017	03-09-2027
PHARMABRIL	1187546	10	1207991	09-01-2016	09-01-2026
PHARMABRIL	1158976	10	1181543	09-11-2015	09-11-2025
PHARMABRIL	1158975	3, 5, 10	1181542	09-11-2015	09-11-2025
PHARMABRIL	1158973	3, 5, 10	1181541	09-11-2015	09-11-2025
PHARMABRIL	803171	3, 5, 10	824613	10-06-2018	10-06-2028
PHARMABRIL	803170	3, 5, 10	824612	10-06-2018	10-06-2028
PRIMUS	1041854	37	1055617	08-11-2023	08-11-2033
PRIMUS	1041852	3	1053795	30-10-2023	30-10-2033
PRIMUS	1015836	1, 3, 5	986657	14-10-2022	14-10-2032
PRIMUS	988431	10	986529	15-01-2023	15-01-2033
PRIMUS	973832	5	940630	13-11-2021	13-11-2031
PRIMUS MEDICAL	785709	5	808829	18-02-2018	18-02-2028
PRIMUS MEDICAL	785708	5	808828	18-02-2018	18-02-2028
PRIMUS PACK	1138823	40	1156606	16-12-2024	16-12-2034
PRIMUS PACK	1138820	5, 10	1156605	16-12-2024	16-12-2034
PRIMUS PACK	1041857	37	1055621	08-11-2023	08-11-2033
PRIMUS PACK	1041855	3	1055619	08-11-2023	08-11-2033
STERILENE	990472	5	1145719	05-12-2024	05-12-2034
TERMOPAC	1189848	5	1204098	11-10-2016	11-10-2026
V B	896849	10	881392	02-03-2020	02-03-2030

MÍNIMO: \$ 10.000 .-

UBICACIÓN : LOS PRODUCTORES N° 4462 – HUECHURABA

COMISIÓN 7% + IVA

LIQ. INMED DROGUERIA SPA.



**REMATES
DEL RIO**



NICOLÁS DEL RÍO N. MARTILLERO CONCURSAL REG. 1717

LIQ. YOSEPH OMAR IZAGUIRRE CAMPOS.

**LIQUIDADOR (A): VALERIA AURA CAÑAS ARANDA
TRIBUNAL: 2º JUZGADO CIVIL DE SAN MIGUEL
ROL CAUSA: C-3663-2025**

**UBICACIÓN : LOS PRODUCTORES N° 4462 – HUECHURABA
CONTACTO: YIYE VALVERDE +56 9 8642 7050
VISTA PREVIA COORDINACIÓN**

*Catálogo referencial que puede estar sujeto a cambios.
No tiene carácter oficial. Fotos referenciales.*

**100%
ONLINE** 



www.rematesdelrio.cl
 **contacto@rematesdelrio.cl**



DETALLE:

14 ART. VARIOS; 1 SMART TV 32" DAEWOO, 1 MICROONDAS THOMAS, 1 LICUADORA PERSONAL THOMAS, 10 VASOS TÉRMICOS 500ML, 1 ASPIRADORA SAMSUNG

UBICACIÓN : LOS PRODUCTORES N° 4462 – **HUECHURABA**

COMISIÓN 7% + IVA

LIQ. YOSEPH OMAR IZAGUIRRE CAMPOS.

NICOLÁS DEL RÍO N. MARTILLERO CONCURSAL REG. 1717

VOLUNTARIO

UBICACIÓN: LOS PRODUCTORES 4462 - HUECHURABA

CONTACTO: YIYE VALVERDE +56 9 8642 7050

VISTA PREVIA COORDINACIÓN

*Catálogo referencial que puede estar sujeto a cambios.
No tiene carácter oficial. Fotos referenciales.*

100%
ONLINE 



www.rematesdelrio.cl
✉ **contacto@rematesdelrio.cl**

CON DERECHO



DETALLE:

LOTE 31	250 BROCAS DIFERENTES MEDIAS
LOTE 32	250 BROCAS DIFERENTES MEDIAS
LOTE 33	250 BROCAS DIFERENTES MEDIAS
LOTE 34	250 BROCAS DIFERENTES MEDIAS
LOTE 35	250 BROCAS DIFERENTES MEDIAS
LOTE 36	250 BROCAS DIFERENTES MEDIAS

UBICACIÓN: LOS PRODUCTORES 4462 HUECHURABA

COMISIÓN 12,5% + IVA

NICOLÁS DEL RÍO N. MARTILLERO CONCURSAL REG. 1717

VOLUNTARIO

UBICACIÓN: LOS PRODUCTORES 4462 - HUECHURABA

CONTACTO: YIYE VALVERDE +56 9 8642 7050

VISTA PREVIA COORDINACIÓN

*Catálogo referencial que puede estar sujeto a cambios.
No tiene carácter oficial. Fotos referenciales.*

100%
ONLINE 



www.rematesdelrio.cl
✉ contacto@rematesdelrio.cl



DETALLE:

4.400 JERINGA DE PLÁSTICO DESECHABLE CON AGUJA

UBICACIÓN: LOS PRODUCTORES 4462 HUECHURABA

COMISIÓN 12,5% + IVA



NICOLÁS DEL RÍO N. MARTILLERO CONCURSAL REG. 1717

LIQ. EQUIPOS MÉDICOS ZEPEDA Y COMPAÑÍA LIMITADA.

LIQUIDADORA: MARÍA LORETO RIED UNDURRAGA
TRIBUNAL: 28º JUZGADO CIVIL DE SANTIAGO
ROL CAUSA: C-22144-2024

UBICACIÓN : LOS PRODUCTORES N° 4462 – HUECHURABA
CONTACTO: YIYE VALVERDE +56 9 8642 7050
VISTA PREVIA COORDINACIÓN

*Catálogo referencial que puede estar sujeto a cambios.
No tiene carácter oficial. Fotos referenciales.*

100%
ONLINE 



www.rematesdelrio.cl
 contacto@rematesdelrio.cl

CON DERECHO



LOTE 51



LOTE 52



LOTE 53



LOTE 54



LOTE 55



LOTE 56



LOTE 57



LOTE 58



LOTE 59

DETALLE:

- LOTE 51** 1 EQUIPO ENDOSCÓPIO FUJINON MODELO : EG-590ZW
- LOTE 52** 1 EQUIPO ENDOSCÓPIO FUJINON MODELO : EC-600 ZW
- LOTE 53** 1 EQUIPO ENDOSCOPIO FUJINONMODELO : EC-530 WL3
- LOTE 54** 1 EQUIPO ENDOSCOPIO FUJINON MODELO : EG - 530 WR
- LOTE 55** 1 EQUIPO ENDOSCOPIO FUJINON MODELO : EG - 600 WR
- LOTE 56** 1 EQUIPO ENDOSCOPIO FUJINON MODELO : K352
- LOTE 57** 1 EQUIPO VIDEOBRONCOSPIO MODELO : EB - 530 US
- LOTE 58** 1 EQUIPO ENDOSCOPIO MODELO : SN 2C643K359
- LOTE 59** 1 EQUIPO ENDOSCOPIO MODELO : EG - 590 WR

UBICACIÓN : LOS PRODUCTORES N° 4462 – HUECHURABA

COMISIÓN 7% + IVA

LIQ. EQUIPOS MÉDICOS ZEPEDA Y COMPAÑÍA LIMITADA.



DETALLE:

1 EQUIPO DE CRYO CIRUGÍA, MARCA ERBE, MODELO ERBECRYO 2, SN 11549704

UBICACIÓN : LOS PRODUCTORES N° 4462 – **HUECHURABA**

COMISIÓN 7% + IVA

LIQ. EQUIPOS MÉDICOS ZEPEDA Y COMPAÑÍA LIMITADA.

CON DERECHO

**DERECHO 4 LAVADORAS MEDIVATORS DSD - 201 230V.
DEL LOTE 62 AL 65**



LOTE	DETALLE
62	1 UN. LAVADORA MEDIVATORS DSD - 201 230V
63	1 UN. LAVADORA MEDIVATORS DSD - 201 230V
64	1 UN. LAVADORA MEDIVATORS DSD - 201 230V
65	1 UN. LAVADORA MEDIVATORS DSD - 201 230V

UBICACIÓN : LOS PRODUCTORES N° 4462 – **HUECHURABA**

COMISIÓN 7% + IVA

LIQ. EQUIPOS MÉDICOS ZEPEDA Y COMPAÑÍA LIMITADA.

CON DERECHO

DERECHO 3 CARROS TORRE ENDOSCOPIA DEL LOTE 67 AL 69



LOTE 67



LOTE 68



LOTE 69

LOTE	DETALLE
67	1 CARRO TORRE ENDOSCOPIA
68	1 CARRO TORRE ENDOSCOPIA
69	1 CARRO TORRE ENDOSCOPIA

UBICACIÓN : LOS PRODUCTORES N° 4462 – **HUECHURABA**

COMISIÓN 7% + IVA

LIQ. EQUIPOS MÉDICOS ZEPEDA Y COMPAÑÍA LIMITADA.



**REMATES
DEL RIO**



NICOLÁS DEL RÍO N. MARTILLERO CONCURSAL REG. 1717

LIQ. OHL INDUSTRIAL CHILE S.A.

**LIQUIDADOR (A): MARÍA LORETO RIED UNDURRAGA
TRIBUNAL: 30º JUZGADO CIVIL DE SANTIAGO
ROL CAUSA: C-2651-2026**

**UBICACIÓN : ROSARIO NORTE 407 DP 1203 - LAS CONDES
CONTACTO: YIYE VALVERDE +56 9 8642 7050
VISTA PREVIA COORDINACIÓN**

*Catálogo referencial que puede estar sujeto a cambios.
No tiene carácter oficial. Fotos referenciales.*

**100%
ONLINE** 



www.rematesdelrio.cl
✉ **contacto@rematesdelrio.cl**



DETALLE:

8 ART. VARIOS; 1 FRIGOBAR MARCA MIDEA, 2 HORNO MICROONDAS MARCA THOMAS Y SAMSUNG, 1 VENTILADOR AIROLITE, 1 HERVIDOR ROCCO, 1 SANDWICHERA URSUS TROTTER, 1 HORNO ELÉCTRICO THOMAS, 1 REFRIGERADOR MARCA: DAEWOO. 2 PUERTAS

UBICACIÓN : ROSARIO NORTE 407 DP 1203 - **LAS CONDES**

COMISIÓN 7% + IVA

LIQ. OHL INDUSTRIAL CHILE S.A.



DETALLE:

13 SILLAS FIJAS DIFERENTES MODELOS

UBICACIÓN : ROSARIO NORTE 407 DP 1203 - **LAS CONDES**

COMISIÓN 7% + IVA

LIQ. OHL INDUSTRIAL CHILE S.A.



DETALLE:

47 SILLAS EJECUTIVAS DIF. MODELOS

UBICACIÓN : ROSARIO NORTE 407 DP 1203 - LAS CONDES

COMISIÓN 7% + IVA

LIQ. OHL INDUSTRIAL CHILE S.A.



DETALLE:

2 RELOJ BIOMÉTRICO DIGITAL, 2 PICADORAS DE PAPEL TAROS Y DAHLE, 1 PROYECTOR DE IMAGEN MARCA: EPSON, 1 CELULAR MOTOROLA, 1 IMPRESORA BROTHER,

UBICACIÓN : ROSARIO NORTE 407 DP 1203 - **LAS CONDES**

COMISIÓN 7% + IVA

LIQ. OHL INDUSTRIAL CHILE S.A.



DETALLE:

1 LOTE DE COMPUTACIÓN SERVICIO TÉCNICO. (26 NOTEBOOK DIFERENTES MARCAS, 5 SWITCH, 1 LOTE DE CABLES, 1 PANTALLA, 1 UPS, 1 CPU)

UBICACIÓN : ROSARIO NORTE 407 DP 1203 - **LAS CONDES**

COMISIÓN 7% + IVA

LIQ. OHL INDUSTRIAL CHILE S.A.



DETALLE:

6 ART. VARIOS; 4 CUERPOS DE ESTANTERIAS (BODEGA), 1 CARRO PLEGABLE MARCA COSCO, 1 MESA REDONDA TOPE DE VIDRIO, 1 CAJA PLÁSTICA

UBICACIÓN : ROSARIO NORTE 407 DP 1203 - **LAS CONDES**

COMISIÓN 7% + IVA

LIQ. OHL INDUSTRIAL CHILE S.A.



DETALLE:
10 ESTANTERÍAS DE 5 POSICIONES

UBICACIÓN : ROSARIO NORTE 407 DP 1203 - LAS CONDES

COMISIÓN 7% + IVA

LIQ. OHL INDUSTRIAL CHILE S.A.



DETALLE:

5 ESTANRERÍAS DE 4 POSICIONES

UBICACIÓN : ROSARIO NORTE 407 DP 1203 - **LAS CONDES**

COMISIÓN 7% + IVA

LIQ. OHL INDUSTRIAL CHILE S.A.



DETALLE:
CENTRAL TELEFONICA CON 10 TELEFONOS

UBICACIÓN : ROSARIO NORTE 407 DP 1203 - LAS CONDES

COMISIÓN 7% + IVA

LIQ. OHL INDUSTRIAL CHILE S.A.



DETALLE:

1 PLOTTER MARCA: HP. MOD: HP DESINH JET T250.

UBICACIÓN : ROSARIO NORTE 407 DP 1203 - **LAS CONDES**

COMISIÓN 7% + IVA

LIQ. OHL INDUSTRIAL CHILE S.A.



DETALLE:

4 CPU MARCA GEAR INTEL CORE I7 Y CORE I5

UBICACIÓN : ROSARIO NORTE 407 DP 1203 - **LAS CONDES**

COMISIÓN 7% + IVA

LIQ. OHL INDUSTRIAL CHILE S.A.



DETALLE:

1 DRON DJI MODELO: MAVIC C2 CON CÁMARA, CONTROL Y 4 BATERÍAS CON CARGADOR.

UBICACIÓN : ROSARIO NORTE 407 DP 1203 - **LAS CONDES**

COMISIÓN 7% + IVA

LIQ. OHL INDUSTRIAL CHILE S.A.



DETALLE:

1 ALL IN ONE MARCA: HP MOD. INTEL CORE I5

UBICACIÓN : ROSARIO NORTE 407 DP 1203 - **LAS CONDES**

COMISIÓN 7% + IVA

LIQ. OHL INDUSTRIAL CHILE S.A.



DETALLE:

LOTE 114 2 TELEVISORES AOC 43"

LOTE 115 2 TELEVISORES AOC 43"

UBICACIÓN : ROSARIO NORTE 407 DP 1203 - LAS CONDES

COMISIÓN 7% + IVA

LIQ. OHL INDUSTRIAL CHILE S.A.

CON DERECHO



LOTE 117



LOTE 118



LOTE 119

DETALLE:

- LOTE 117** 1 TELEVISOR HISENSE 58"
- LOTE 118** 1 TELEVISOR LG 55"
- LOTE 119** 1 TELEVISOR HISENSE 55"

UBICACIÓN : ROSARIO NORTE 407 DP 1203 - LAS CONDES

COMISIÓN 7% + IVA

LIQ. OHL INDUSTRIAL CHILE S.A.



DETALLE:

1 VIDEOCONFERENCIA; PROYECTOR, AUDIO, CÁMARA, TELEVISOR LG 60"

UBICACIÓN : ROSARIO NORTE 407 DP 1203 - **LAS CONDES**

COMISIÓN 7% + IVA

LIQ. OHL INDUSTRIAL CHILE S.A.

CON DERECHO



LOTE 122



LOTE 123

DETALLE:

LOTE 122 4 PANTALLAS MARCA: SAMSUNG 27"

LOTE 123 4 PANTALLAS MARCA: SAMSUNG. 27".

UBICACIÓN : ROSARIO NORTE 407 DP 1203 - LAS CONDES

COMISIÓN 7% + IVA

LIQ. OHL INDUSTRIAL CHILE S.A.

CON DERECHO



LOTE 126



LOTE 127



LOTE 128

DETALLE:

LOTE 126 10 PANTALLAS SAMSUNG 24"

LOTE 127 10 PANTALLAS SAMSUNG 24" Y CAIXUN 24".

LOTE 128 9 PANTALLAS 7 CURVO SAMSUNG 24" 2 SAMSUNG 24"

UBICACIÓN : ROSARIO NORTE 407 DP 1203 - LAS CONDES

COMISIÓN 7% + IVA

LIQ. OHL INDUSTRIAL CHILE S.A.

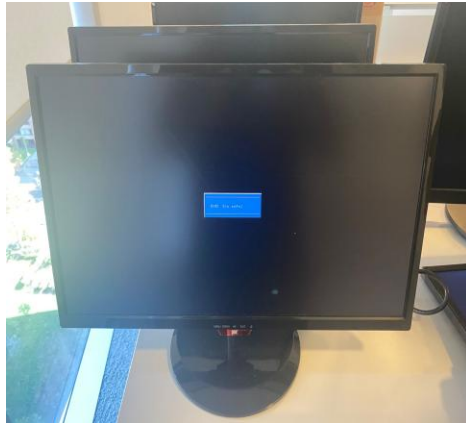

DETALLE:

15 PANTALLAS DIFERENTES MODELOS; 3 PANTALLAS GEAR 21,5", 2 PANTALLAS AOC 22", 5 PANTALLAS DIFERENTES, 5 PANTALLAS DIFERENTES

UBICACIÓN : ROSARIO NORTE 407 DP 1203 - LAS CONDES

COMISIÓN 7% + IVA

LIQ. OHL INDUSTRIAL CHILE S.A.

CON DERECHO



LOTE 139



LOTE 140



LOTE 141



LOTE 142



LOTE 143



LOTE 144

DETALLE:

LOTE 139 5 NOTEBOOK MARCA: ASUS MOD: INTEL CORE I5. CON CARGADOR.

LOTE 140 6 NOTEBOOK MARCA: ASUS MOD: INTEL CORE I5. SIN CARGADOR

LOTE 141 5 NOTEBOOK MARCA: DELL MOD: INTEL CORE I5. CON CARGADOR

LOTE 142 5 NOTEBOOK MARCA: HP. MOD: INTEL CORE I5. CON CARGADOR.

LOTE 143 1 NOTEBOOK MARCA: TOSHIBA MOD: INTEL CORE I5. CON CARGADOR

LOTE 144 2 NOTEBOOK MARCA: LENOVO. MIDE: INTEL CORE I5.

UBICACIÓN : ROSARIO NORTE 407 DP 1203 - LAS CONDES

COMISIÓN 7% + IVA

LIQ. OHL INDUSTRIAL CHILE S.A.

CON DERECHO



LOTE 146



LOTE 147



LOTE 148



LOTE 149

DETALLE:

- LOTE 146** 1 NOTEBOOK MARCA: ASUS MOD: INTEL CORE I7, CON CARGADOR.
- LOTE 147** 2 NOTEBOOK MARCA: DELL MOD: INTEL CORE I7. CON CARGADOR
- LOTE 148** 1 NOTEBOOK MARCA: TOSHIBA MOD: INTEL CORE I7. CON CARGADOR
- LOTE 149** 2 NOTEBOOK MARCA: LENOVO MOD: !THINKBOOK CORE I7. CON CARGADOR.

UBICACIÓN : ROSARIO NORTE 407 DP 1203 - LAS CONDES

COMISIÓN 7% + IVA

LIQ. OHL INDUSTRIAL CHILE S.A.



DETALLE:

11 ART. VARIOS; 1 PROBADOR DE ALTO VOLTAJE DE DOBLE RANGO KLEIN TOOLS MODELO HVNCVT-1, 4 PINZAS AMPERIMETRICAS DIFERENTES, 5 MULTIMETROS DIGITALES DIFERENTES MODELOS, 1 DETECTOR ELECTRÓNICO DE TENSIÓN MARCA: CATITA.

UBICACIÓN : ROSARIO NORTE 407 DP 1203 - **LAS CONDES**

COMISIÓN 7% + IVA

LIQ. OHL INDUSTRIAL CHILE S.A.



DETALLE:

1 TALADRO BAUKER, 1 KIT DE CABLES CONEXIÓN A TIERRA MARCA CATU MOD. MT-5805 20 ISI/1S, 3 BOTONERAS MARCA ELFIN, 1 DREMEL 4000 MODELO: 225, 1 KIT CABLE TESTER

UBICACIÓN : ROSARIO NORTE 407 DP 1203 - **LAS CONDES**

COMISIÓN 7% + IVA

LIQ. OHL INDUSTRIAL CHILE S.A.



DETALLE:
4 ALCOTEST DIFERNTES MODELOS

UBICACIÓN : ROSARIO NORTE 407 DP 1203 - LAS CONDES

COMISIÓN 7% + IVA

LIQ. OHL INDUSTRIAL CHILE S.A.



DETALLE:

2 MEDIDOR DE AISLAMIENTO DE ALTA TENSIÓN. MOD: METREL MI 3201.
TERAOHM 5 KV PLUS.

UBICACIÓN : ROSARIO NORTE 407 DP 1203 - **LAS CONDES**

COMISIÓN 7% + IVA

LIQ. OHL INDUSTRIAL CHILE S.A.

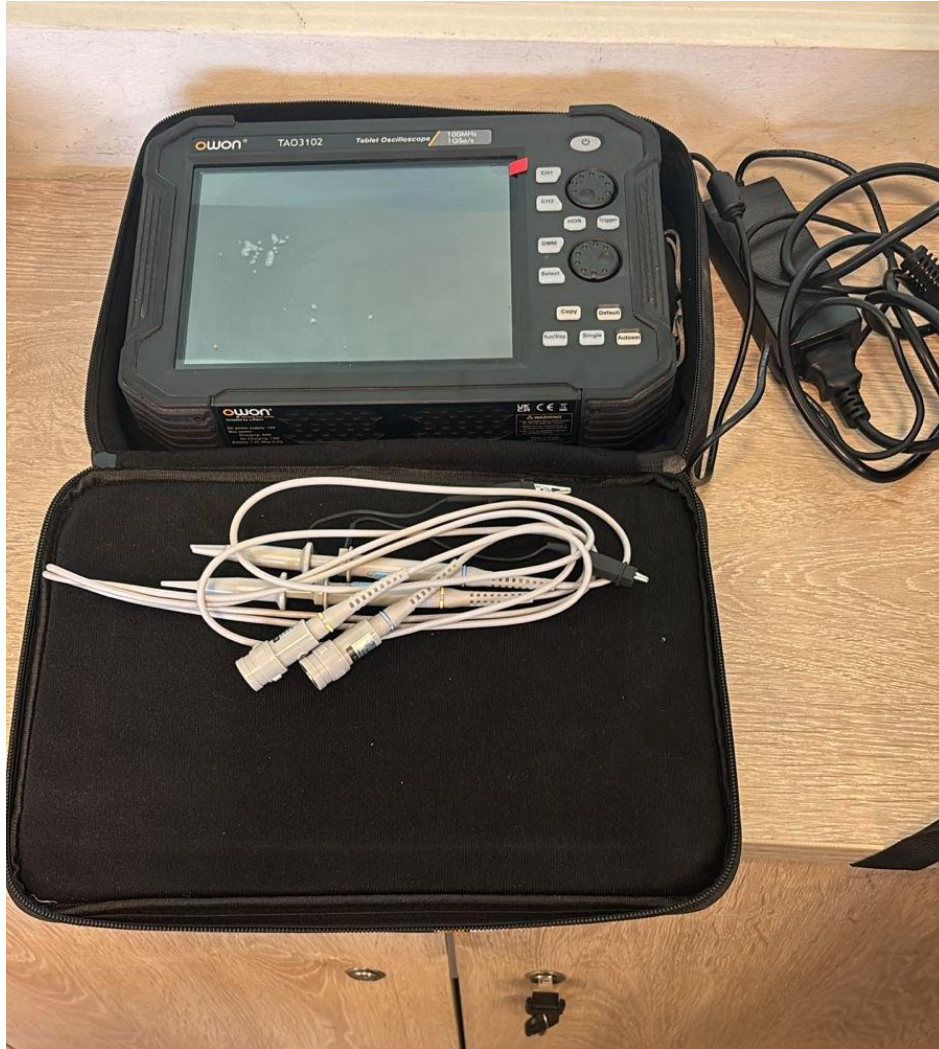

DETALLE:

1 OSCILOSCOPIO TIPO TABLET. MARCA: OWON. MOD: TAO 3102.

UBICACIÓN : ROSARIO NORTE 407 DP 1203 - **LAS CONDES**

COMISIÓN 7% + IVA

LIQ. OHL INDUSTRIAL CHILE S.A.



DETALLE:

1 CÁMARA TERMOGRAFOCA INFRAROJA MARCA FLUKE. MOD: TS65.

UBICACIÓN : ROSARIO NORTE 407 DP 1203 - **LAS CONDES**

COMISIÓN 7% + IVA

LIQ. OHL INDUSTRIAL CHILE S.A.



DETALLE:

1 MEDIDOR DE ESPESORES ULTRASÓNICOS MARCA: TIME MOD: TT100

UBICACIÓN : ROSARIO NORTE 407 DP 1203 - **LAS CONDES**

COMISIÓN 7% + IVA

LIQ. OHL INDUSTRIAL CHILE S.A.



DETALLE:

1 ECÓGRAFO PORTATIL MARCA: SIUI MODELO: CTS-59

UBICACIÓN : ROSARIO NORTE 407 DP 1203 - **LAS CONDES**

COMISIÓN 7% + IVA

LIQ. OHL INDUSTRIAL CHILE S.A.



DETALLE:

1 MEDIDOR DE RESISTENCIA PUESTO A TIERRA MARCA: SONEL MODLEO: MRU-120

UBICACIÓN : ROSARIO NORTE 407 DP 1203 - **LAS CONDES**

COMISIÓN 7% + IVA

LIQ. OHL INDUSTRIAL CHILE S.A.



DETALLE:

1 LOCALIZADOR DE CABLES Y TUBERIAS AMPROBE MODE. T-3500

UBICACIÓN : ROSARIO NORTE 407 DP 1203 - **LAS CONDES**

COMISIÓN 7% + IVA

LIQ. OHL INDUSTRIAL CHILE S.A.



DETALLE:

2 NIVELS TOPOGRÁFICOS ÓPTICO PENTAX MOD: AL-M32, 2 TRIPODES

UBICACIÓN : ROSARIO NORTE 407 DP 1203 - **LAS CONDES**

COMISIÓN 7% + IVA

LIQ. OHL INDUSTRIAL CHILE S.A.

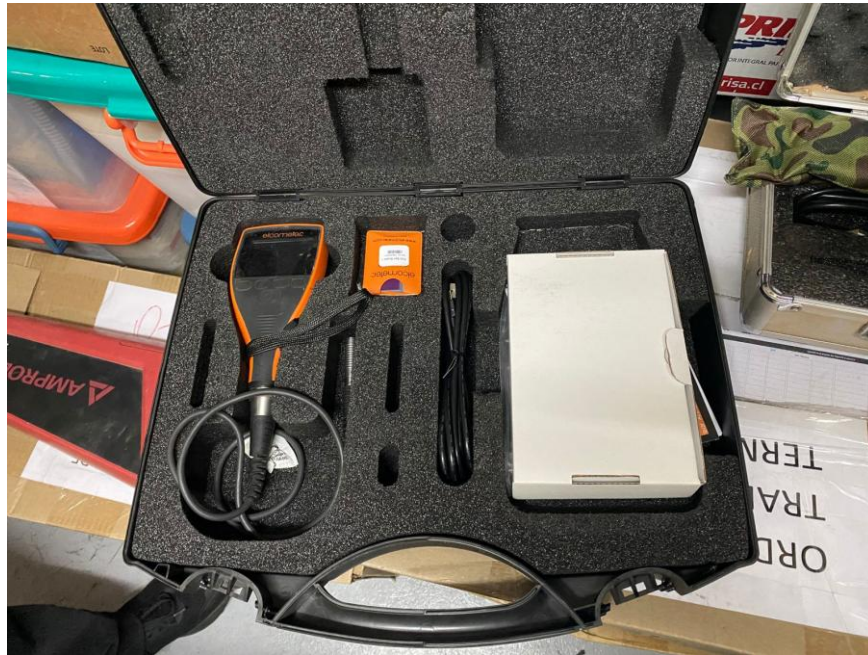

DETALLE:
1 ELCOMETER

UBICACIÓN : ROSARIO NORTE 407 DP 1203 - LAS CONDES

COMISIÓN 7% + IVA

LIQ. OHL INDUSTRIAL CHILE S.A.



DETALLE:

1 ESTACIÓN TOTAL TOPOGRÁFICA TRIMBLE M3

UBICACIÓN : ROSARIO NORTE 407 DP 1203 - **LAS CONDES**

COMISIÓN 7% + IVA

LIQ. OHL INDUSTRIAL CHILE S.A.



**REMATES
DEL RIO**



NICOLÁS DEL RÍO N. MARTILLERO CONCURSAL REG. 1717

LIQ. ARTURO ERNESTO PÁEZ MARTÍNEZ.

**LIQUIDADOR (A): ALDO RAFAEL ZEGERS UNDURRAGA
TRIBUNAL: 1º JUZGADO CIVIL DE SAN MIGUEL
ROL CAUSA: C-4636-2025**

**UBICACIÓN : LOS PRODUCTORES N° 4462 – HUECHURABA
CONTACTO: YIYE VALVERDE +56 9 8642 7050
VISTA PREVIA COORDINACIÓN**

*Catálogo referencial que puede estar sujeto a cambios.
No tiene carácter oficial. Fotos referenciales.*

**100%
ONLINE** 



www.rematesdelrio.cl
 **contacto@rematesdelrio.cl**



DETALLE:

INSCRIPCIÓN: VWJ.080-2

DATOS DEL VEHÍCULO: TIPO VEHÍCULO: MOTO, AÑO: 2023, MARCA: BAJAJ,
MODELO: DOMINAR 250, NRO. MOTOR: JFXCNA16419, NRO. CHASIS:
MD2B65GX2PCA01003, COLOR: ROJO, COMBUSTIBLE: GASOLINA, PBV: 180,00
KILOS, INSTITUCIÓN ASEGURADORA: BCI SEGUROS GENERALES S.A., NÚMERO DE
PÓLIZA: 3.664.972, FECHA DE VENCIMIENTO DE LA PÓLIZA: 31-03-2026
KM: 23.636 .-

MÍNIMO: \$ 1.500.000 .-

UBICACIÓN : LOS PRODUCTORES N° 4462 – **HUECHURABA**

COMISIÓN 7% + IVA

LIQ. ARTURO ERNESTO PÁEZ MARTÍNEZ.



NICOLÁS DEL RÍO N. MARTILLERO CONCURSAL REG. 1717

LIQ. PABLO ENCALADA PEDREROS.

**LIQUIDADORA: VALERIA AURA CAÑAS ARANDA
TRIBUNAL: 1º JUZGADO CIVIL DE LA SERENA
ROL CAUSA: C-1958-2025**

**UBICACIÓN: PARCELA 41 LOTE 1Z CERES - LA SERENA
(AL LADO DEL AEROPUERTO).
CONTACTO: MARIANELA INOSTROZA +56 9 3300 9790
VISTA PREVIA COORDINACION**

*Catálogo referencial que puede estar sujeto a cambios.
No tiene carácter oficial. Fotos referenciales.*

**100%
ONLINE** 



www.rematesdelrio.cl
 **contacto@rematesdelrio.cl**



DETALLE:

INSCRIPCIÓN YZ.7878-K.

VEHÍCULO TIPO CAMIONETA, AÑO 2006, MARCA NISSAN, MODELO TERRANO DX 4X4 2.5, NÚMERO DE MOTOR YD25190717A, NÚMERO DE CHASIS JN1CPUD22U0829648, COLOR BLANCO, COMBUSTIBLE DIÉSEL, CON UN PESO BRUTO VEHICULAR DE 2.488 KILOS, SIN SEGURO OBLIGATORIO VIGENTE.

KM: .-

MÍNIMO: \$1.500.000 .-

UBICACIÓN: PARCELA 41 LOTE 1Z CERES - LA SERENA (AL LADO DEL AEROPUERTO).

COMISIÓN 7% + IVA

LIQ. PABLO ENCALADA PEDREROS.



NICOLÁS DEL RÍO N. MARTILLERO CONCURSAL REG. 1717

LIQ. PABLO ENCALADA PEDREROS.

**LIQUIDADORA: VALERIA AURA CAÑAS ARANDA
TRIBUNAL: 1º JUZGADO CIVIL DE LA SERENA
ROL CAUSA: C-1958-2025**

**UBICACIÓN: PARCELA 41 LOTE 1Z CERES - LA SERENA
(AL LADO DEL AEROPUERTO)
CONTACTO: MARIANELA INOSTROZA +56 9 3300 9790
VISTA PREVIA COORDINACION**

*Catálogo referencial que puede estar sujeto a cambios.
No tiene carácter oficial. Fotos referenciales.*

**100%
ONLINE** 



www.rematesdelrio.cl
 **contacto@rematesdelrio.cl**



DETALLE:

INSCRIPCIÓN JGBS.33-K.

VEHÍCULO TIPO AUTOMÓVIL, AÑO 2017, MARCA PEUGEOT, MODELO 301 ALLURE HDI 1.6, NÚMERO DE MOTOR 10JBFM0263871, NÚMERO DE CHASIS VF3DD9HP0HJ513521, NÚMERO VIN VF3DD9HP0HJ513521, COLOR GRIS SHARK, COMBUSTIBLE DIÉSEL, CON UN PESO BRUTO VEHICULAR DE 1.548 KILOS, SIN SEGURO OBLIGATORIO VIGENTE.

KM: .-

MÍNIMO: \$2.500.000 .-

UBICACIÓN: PARCELA 41 LOTE 1Z CERES - LA SERENA (AL LADO DEL AEROPUERTO).

COMISIÓN 7% + IVA

LIQ. PABLO ENCALADA PEDREROS.



NICOLÁS DEL RÍO N. MARTILLERO CONCURSAL REG. 1717

LIQ. NELSON ANTONIO ALONZO MANCILLA.

**LIQUIDADOR (A): ALEJANDRA TERESA MASSIS VALENCIA
TRIBUNAL: 3º JUZGADO DE LETRAS DE COQUIMBO
ROL CAUSA: C-1860-2025**

**UBICACIÓN : PARCELA 41 LOTE 1Z CERES, - LA SERENA
CONTACTO: YIYE VALVERDE +56 9 8642 7050
VISTA PREVIA COORDINACIÓN**

*Catálogo referencial que puede estar sujeto a cambios.
No tiene carácter oficial. Fotos referenciales.*

**100%
ONLINE** 



www.rematesdelrio.cl
 **contacto@rematesdelrio.cl**



DETALLE:

INSCRIPCIÓN : FGKK.45-2

DATOS DEL VEHICULO TIPO VEHÍCULO : AUTOMOVIL AÑO : 2013 MARCA : ALFA ROMEO MODELO : 159 SELESPEED 2.2 NRO. MOTOR : 7560640 NRO. CHASIS : ZARMC4047C7287096 COLOR : VIOLETA MORADO COMBUSTIBLE : GASOLINA PBV : 2.010,00 KILOS INSTIT. ASEG. : LIBERTY COMPAÑIA DE SEGUROS GENERALES S.A. NUMERO POLIZA : 919.003 FEC. VEN. POL. : 31-03-2026

KM:

MÍNIMO: \$ 3.000.000 .-

UBICACIÓN : PARCELA 41 LOTE 1Z CERES, - LA SERENA

COMISIÓN 7% + IVA

LIQ. NELSON ANTONIO ALONZO MANCILLA.



**REMATES
DEL RIO**



NICOLÁS DEL RÍO N. MARTILLERO CONCURSAL REG. 1717

LIQ. NELSON ANTONIO ALONZO MANCILLA.

**LIQUIDADOR (A): ALEJANDRA TERESA MASSIS VALENCIA
TRIBUNAL: 3º JUZGADO DE LETRAS DE COQUIMBO
ROL CAUSA: C-1860-2025**

**UBICACIÓN : PARCELA 41 LOTE 1Z CERES, - LA SERENA
CONTACTO: YIYE VALVERDE +56 9 8642 7050
VISTA PREVIA COORDINACIÓN**

*Catálogo referencial que puede estar sujeto a cambios.
No tiene carácter oficial. Fotos referenciales.*

**100%
ONLINE** 



**www.rematesdelrio.cl
✉ contacto@rematesdelrio.cl**



DETALLE:

INSCRIPCIÓN : LTWS.92-5

DATOS DEL VEHICULO TIPO VEHÍCULO : AUTOMOVIL AÑO : 2020 MARCA : BMW

MODELO : 420I CABRIOLET 2.0 AT NRO. MOTOR : F6943396 NRO. CHASIS :

WBA4V1107L5N64899 COLOR : BLANCO COMBUSTIBLE : GASOLINA PBV :

2.185,00 KILOS NO REGISTRA SEGURO OBLIGATORIO VIGENTE

KM:

MÍNIMO: \$ 7.000.000 .-

UBICACIÓN : PARCELA 41 LOTE 1Z CERES, - LA SERENA

COMISIÓN 7% + IVA

LIQ. NELSON ANTONIO ALONZO MANCILLA.



**REMATES
DEL RIO**



NICOLÁS DEL RÍO N. MARTILLERO CONCURSAL REG. 1717

LIQ. YAYSON GILAHIG OLIVARES HERRERA.

**LIQUIDADORA: VALERIA AURA CAÑAS ARANDA
TRIBUNAL: JUZGADO DE LETRAS LA CALERA
ROL CAUSA: C-1390-2025**

**UBICACIÓN : LOS PRODUCTORES N° 4462 – HUECHURABA
CONTACTO: YIYE VALVERDE +56 9 8642 7050
VISTA PREVIA COORDINACIÓN**

*Catálogo referencial que puede estar sujeto a cambios.
No tiene carácter oficial. Fotos referenciales.*

**100%
ONLINE** 



www.rematesdelrio.cl
 **contacto@rematesdelrio.cl**



DETALLE:

INSCRIPCIÓN : YP.4801-9

DATOS DEL VEHICULO TIPO VEHÍCULO : FURGON AÑO : 2005 MARCA : HYUNDAI
MODELO : H1 VAN 2.5 NRO. MOTOR : D4BH4059217 NRO. CHASIS :
KMJWVH7HP5U650618 COLOR : BLANCO COMBUSTIBLE : (NO INFORMADO) PBV
: (NO INFORMADO) INSTIT. ASEG. : ZURICH SANTANDER SEGUROS GENERALES
CHILE S.A. NUMERO POLIZA : 1.409.721 FEC. VEN. POL. : 31-03-2026

KM: 178.418

MINIMO: \$ 4.000.000 .-

UBICACIÓN : LOS PRODUCTORES N° 4462 – HUECHURABA

COMISIÓN 7% + IVA

LIQ. YAYSON GILAHIG OLIVARES HERRERA.



**REMATES
DEL RIO**



NICOLÁS DEL RÍO N. MARTILLERO CONCURSAL REG. 1717

LIQ. YAYSON GILAHIG OLIVARES HERRERA.

**LIQUIDADORA: VALERIA AURA CAÑAS ARANDA
TRIBUNAL: JUZGADO DE LETRAS LA CALERA
ROL CAUSA: C-1390-2025**

**UBICACIÓN : LOS PRODUCTORES N° 4462 – HUECHURABA
CONTACTO: YIYE VALVERDE +56 9 8642 7050
VISTA PREVIA COORDINACIÓN**

*Catálogo referencial que puede estar sujeto a cambios.
No tiene carácter oficial. Fotos referenciales.*

**100%
ONLINE** 



**www.rematesdelrio.cl
✉ contacto@rematesdelrio.cl**

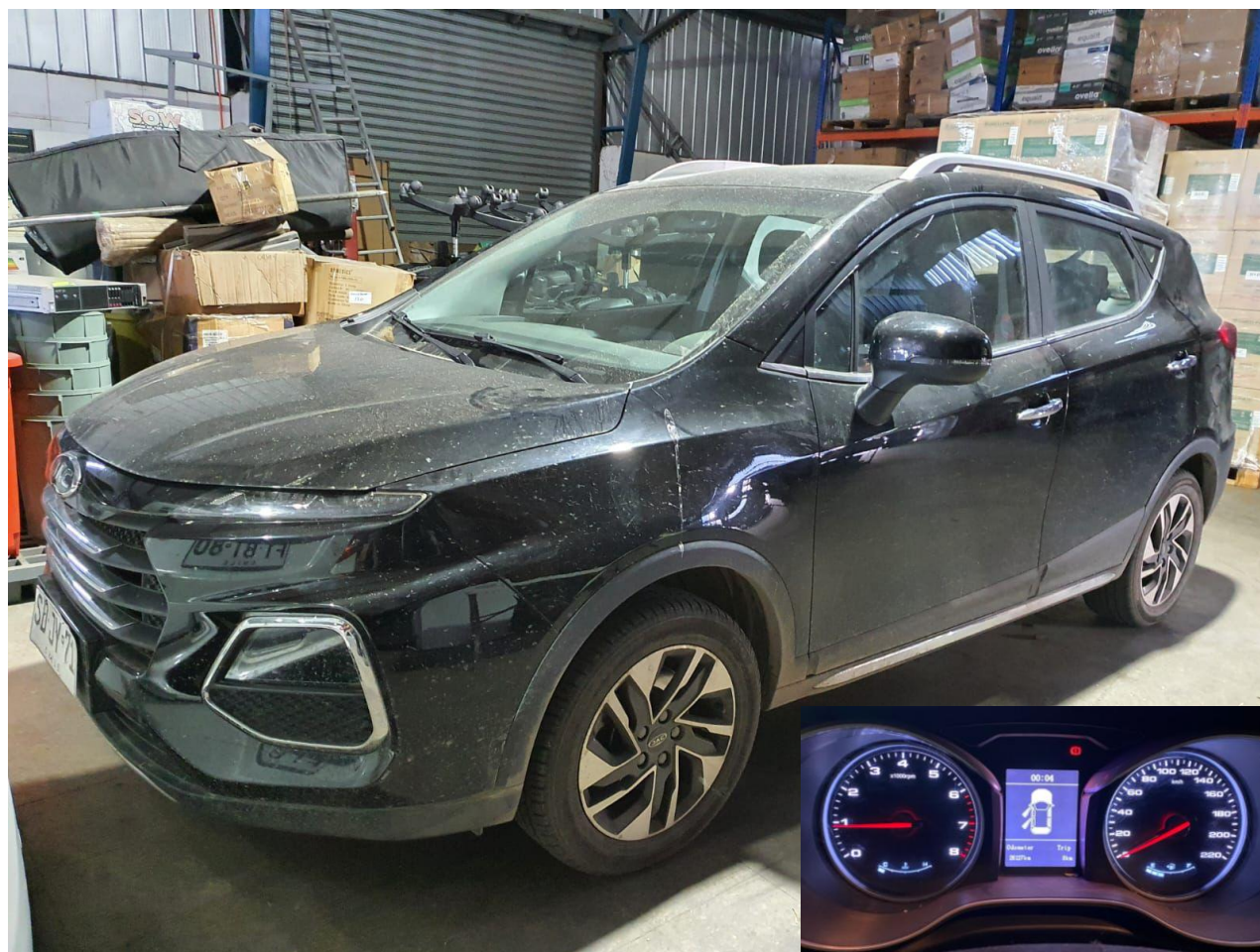

DETALLE:

INSCRIPCIÓN : SDJY.71-3

DATOS DEL VEHICULO TIPO VEHÍCULO : AUTOMOVIL AÑO : 2022 MARCA : JAC
MODELO : JS3 1.6 NRO. MOTOR : N3313161 NRO. CHASIS : LJ12EKR2XP4702285
COLOR : NEGRO COMBUSTIBLE : GASOLINA PBV : 1.635,00 KILOS INSTIT. ASEG. :
ZURICH SANTANDER SEGUROS GENERALES CHILE S.A. NUMERO POLIZA : 980.967
FEC. VEN. POL. : 31-03-2026

KM: 26.126

MINIMO: \$ 6.400.000 .-

UBICACIÓN : LOS PRODUCTORES N° 4462 – HUECHURABA

COMISIÓN 7% + IVA

LIQ. YAYSON GILAHIG OLIVARES HERRERA.



NICOLÁS DEL RÍO N. MARTILLERO CONCURSAL REG. 1717

www.rematesdelrio.cl