



VERSIÓN N°8



NICOLÁS DEL RÍO N. MARTILLERO CONCURSAL REG. 1717

# CATÁLOGO REMATE JUEVES 12 DE MARZO 2026 11:00 HRS. VERSIÓN N°8

**LIQUIDACIONES:** RODRIGO IGNACIO NEGRETE GONZÁLEZ - VÍCTOR ENRIQUE DÍAZ BARRERA - SEGUNDO ALEXIS ANDRADE QUINTANA - JULIO CÉSAR BRETAS DOS SANTOS - FAVIAN ALBERTO SEGURA CAICEDO - CONSTANZA VICTORIA VIVAS PAREDES - SOTO MANNETT SERVICIOS EDUCACIONALES SPA - JAIME ANTONIO GONZÁLEZ MIRANDA - JOEL ANDRÉS BAEZA BETANCOURT - ARMANDO JAVIER SEPÚLVEDA FUENZALIDA - OSVALDO ALEXIS CANALES GUTIÉRREZ - LLERY ANAKENA GONZÁLEZ BALCAZAR - JOEL ERIC GARRIDO RIVAS - CRISTIAN FELIPE ROCA VILLOBOS - PABLO FRANCISCO ENCALADA PEDREROS - DANIEL ANDRÉS PARADA MILLER - SORAYA SAMIRA ASH-SHINAR RUBIO - MARCELO ANDRES LEYTON MARTINEZ - LORENZO PALACIOS JUNEMANN - MULTITIENDAS CORONA S.A. - AGRÍCOLA Y GANADERA SANTA LUCRECIA SPA - SOCIEDAD CONSTRUCTORA RICARDO GONZÁLEZ Y COMPAÑÍA LIMITADA - JOCELYN JOHANNA MORENO TORREBLANCA - DIEGO JOSÉ MARÍN FERRADA - DIEGO ANDRÉS TORREJÓN ZEPEDA - CRISTIAN EDUARDO SOTO CARMONA - YEMIBETH ALEJANDRA LUGO VAN DER BIEST - PABLO ESTEBAN LARRAGUIBEL CHINCHÓN - TANYA ELIZABETH ROCHA AGUIRRE - CONSTANZA KARINA OLAVARRÍA RAMÍREZ - SOCIEDAD ADMINISTRADORA DE CENTROS COMERCIALES SPA - CONSORCIO CRUZ Y DAVILA - ZAÑARTU INGENIERIA LIMITADA - BIOPLAST SPA. - TRAVERSO S.A.

**LIQUIDADORA:** VALERIA AURA CAÑAS ARANDA - ALEJANDRA TERESA MASSIS VALENCIA - MARÍA LORETO RIED UNDURRAGA - ALDO RAFAEL ZEGERS UNDURRAGA - JAVIER EUGENIO ROTMAN GARRIDO - FRANCISCO JAVIER CONEJEROS SIMON – VOLUNTARIOS

**COMISIÓN 7% + IVA – 12,5% + IVA**

**A LA VISTA: DESDE LUNES 09 AL MIÉRCOLES 11 DE MARZO DE 2026 DE 10:00 A 17:00 HRS**

**ENTREGA DE BIENES HASTA : MARTES 17 DE MARZO 2026**

*Catálogo referencial que puede estar sujeto a cambios.  
No tiene carácter oficial. Fotos referenciales.*

**100%  
ONLINE**



**www.rematesdelrio.cl**  
 **contacto@rematesdelrio.cl**



**REMATES  
DEL RIO**



**NICOLÁS DEL RÍO N. MARTILLERO CONCURSAL REG. 1717**

# **LIQ. VÍCTOR ENRIQUE DÍAZ BARRERA.**

**LIQUIDADOR: ALDO ZEGERS UNDURRAGA  
TRIBUNAL: 1º JUZGADO CIVIL DE MELIPILLA  
ROL CAUSA: C-557-2025**

**UBICACIÓN : LOS PRODUCTORES N° 4462 – HUECHURABA  
CONTACTO: YIYE VALVERDE +56 9 8642 7050  
VISTA PREVIA COORDINACIÓN**

*Catálogo referencial que puede estar sujeto a cambios.  
No tiene carácter oficial. Fotos referenciales.*

**100%  
ONLINE** 



**[www.rematesdelrio.cl](http://www.rematesdelrio.cl)**  
 **[contacto@rematesdelrio.cl](mailto:contacto@rematesdelrio.cl)**

**DETALLE:**

15 ART. VARIOS; 1 LAVADORA BLANCA 11 KG MADEMSA, 1 FREIDORA DE PAPAS ELÉCTRICA ELECTRIC FRYER, 1 HOMO GRANDE ELÉCTRICO THOMAS, 1 MICROONDAS BLANCO NEX, 1 JUGUERA NEGRA SINDELEN, 1 TV 29 PULGADAS SAMSUNG, 1 EQUIPO DE MÚSICA NEGRO, 1 TOSTADORA NEGRA SINDELEN, 1 BATIDORA, 1 MÁQUINA DE BROCHETA BLANCO MATER NEW, 1 JUEGO DE LOZA 24 PIEZAS KREA, 1 HERVIDOR BLANCO TROTTER, 1 TERMO AGUA CALIENTE, 1 MOLEDORA DE CARNE ELÉCTRICA RCA, 1 TABLETOP VERDE GRATER.

UBICACIÓN : LOS PRODUCTORES N° 4462 – **HUECHURABA**

COMISIÓN 7% + IVA

LIQ. VÍCTOR ENRIQUE DÍAZ BARRERA.



**REMATES  
DEL RIO**



**NICOLÁS DEL RÍO N. MARTILLERO CONCURSAL REG. 1717**

# **LIQ. SEGUNDO ALEXIS ANDRADE QUINTANA.**

**LIQUIDADOR: ALDO ZEGERS UNDURRAGA  
TRIBUNAL: 22º JUZGADO CIVIL DE SANTIAGO  
ROL CAUSA: C-15200-2025**

**UBICACIÓN : LOS PRODUCTORES N° 4462 – HUECHURABA  
CONTACTO: YIYE VALVERDE +56 9 8642 7050  
VISTA PREVIA COORDINACIÓN**

*Catálogo referencial que puede estar sujeto a cambios.  
No tiene carácter oficial. Fotos referenciales.*

**100%  
ONLINE** 



**[www.rematesdelrio.cl](http://www.rematesdelrio.cl)**  
 **[contacto@rematesdelrio.cl](mailto:contacto@rematesdelrio.cl)**



**DETALLE:**

6 ART. VARIOS; 1 TALADRO NARANJO BLACK & DECKER, 1 CAFETERA NEGRA PSTER, 1 PLANCHA DE ROPA OSTER, 1 HERVIDOR NEGRO OSTER, 1 DVD GRIS LG, 1 CAJA DE HERRAMIENTAS

**UBICACIÓN : LOS PRODUCTORES N° 4462 – HUECHURABA**

**COMISIÓN 7% + IVA**

**LIQ. SEGUNDO ALEXIS ANDRADE QUINTANA.**



**REMATES  
DEL RIO**



**NICOLÁS DEL RÍO N. MARTILLERO CONCURSAL REG. 1717**

# **LIQ. FAVIAN ALBERTO SEGURA CAICEDO.**

**LIQUIDADORA: VALERIA AURA CAÑAS ARANDA  
TRIBUNAL: 1º JUZGADO DE LETRAS DE SAN FELIPE  
ROL CAUSA: C-3478-2025**

**UBICACIÓN : LOS PRODUCTORES N° 4462 – HUECHURABA  
CONTACTO: YIYE VALVERDE +56 9 8642 7050  
VISTA PREVIA COORDINACIÓN**

*Catálogo referencial que puede estar sujeto a cambios.  
No tiene carácter oficial. Fotos referenciales.*

**100%  
ONLINE** 



**[www.rematesdelrio.cl](http://www.rematesdelrio.cl)**  
 **[contacto@rematesdelrio.cl](mailto:contacto@rematesdelrio.cl)**



**DETALLE:**

2 ART. VARIOS; 1 HORNO ELECTRICO SOMELA, 1 MICROONDAS

**UBICACIÓN : LOS PRODUCTORES N° 4462 – HUECHURABA**

**COMISIÓN 7% + IVA**

**LIQ. FAVIAN ALBERTO SEGURA CAICEDO.**



**REMATES  
DEL RIO**



**NICOLÁS DEL RÍO N. MARTILLERO CONCURSAL REG. 1717**

# **LIQ. CONSTANZA VICTORIA VIVAS PAREDES.**

**LIQUIDADORA: VALERIA AURA CAÑAS ARANDA  
TRIBUNAL: 11º JUZGADO CIVIL DE SANTIAGO  
ROL CAUSA: C-14350-2025**

**UBICACIÓN : LOS PRODUCTORES N° 4462 – HUECHURABA  
CONTACTO: YIYE VALVERDE +56 9 8642 7050  
VISTA PREVIA COORDINACIÓN**

*Catálogo referencial que puede estar sujeto a cambios.  
No tiene carácter oficial. Fotos referenciales.*

**100%  
ONLINE** 



**www.rematesdelrio.cl**  
✉ **contacto@rematesdelrio.cl**

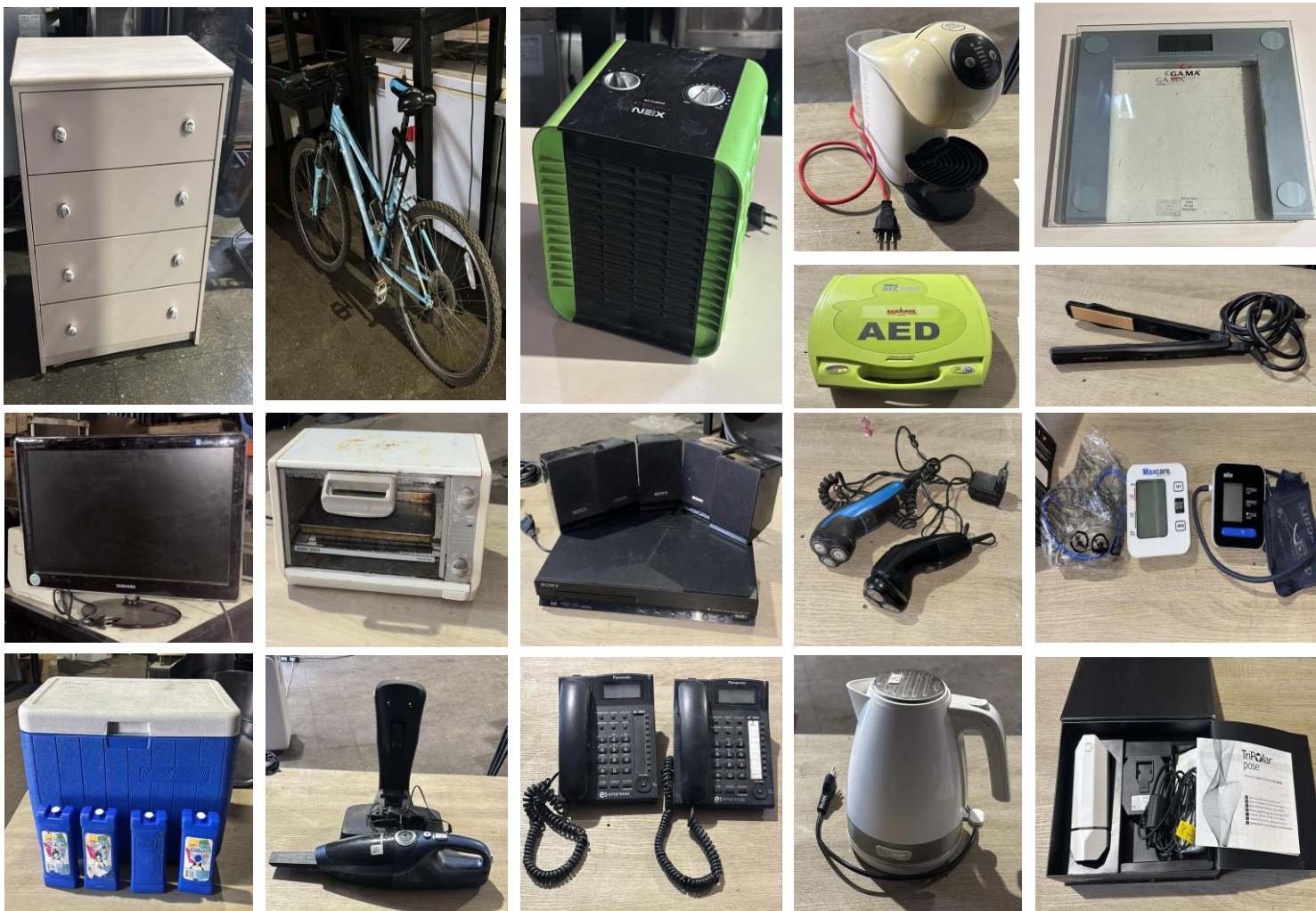

**DETALLE:**

20 ART. VARIOS; 1 CÓMODA 4 CAJONES, 1 CALEFACTOR MARCA NEX, 1 DESFIBRILADOR AUTOMÁTICO, 1 PESA DIGITAL GAMA, 1 CAFETERA ELÉCTRICA, 2 TELÉFONOS PANASONIC, 1 HERVIDOR DELONGHIR, 1 ASPIRADORA WURDEN PORTÁTIL, 1 DVD SONY CON 5 PARLANTES, 2 AFEITADORAS ELÉCTRICAS, 1 PLANCHA DE PELO SOMELA, 1 HORNO ELÉCTRICO, 1 PANTALLA SAMSUNG, 2 EQUIPOS PARA TOMA DE PRESIÓN, 1 MÁQUINA ELÉCTRICA PARA CELULITIS, 1 COOLER COLEMAN CON 4 UNIDADES REFRIGERANTES, 1 BICICLETA

UBICACIÓN : LOS PRODUCTORES N° 4462 – **HUECHURABA**

COMISIÓN 7% + IVA

LIQ. CONSTANZA VICTORIA VIVAS PAREDES.



**REMATES  
DEL RIO**



**NICOLÁS DEL RÍO N. MARTILLERO CONCURSAL REG. 1717**

# **LIQ. SOTO MANNETTE SERVICIOS EDUCACIONALES SPA.**

**LIQUIDADORA: VALERIA AURA CAÑAS ARANDA  
TRIBUNAL: 16º JUZGADO CIVIL DE SANTIAGO  
ROL CAUSA: C-8241-2025**

**UBICACIÓN : LOS PRODUCTORES N° 4462 – HUECHURABA  
CONTACTO: YIYE VALVERDE +56 9 8642 7050  
VISTA PREVIA COORDINACIÓN**

*Catálogo referencial que puede estar sujeto a cambios.  
No tiene carácter oficial. Fotos referenciales.*

**100%  
ONLINE** 



**[www.rematesdelrio.cl](http://www.rematesdelrio.cl)**  
 **[contacto@rematesdelrio.cl](mailto:contacto@rematesdelrio.cl)**



**DETALLE:**

34 ART. VARIOS; 16 SILLAS INFANTILES, 1 COMPUTADOR ESTACIONARIO, 1 EQUIPO DE MÚSICA SONY, 4 SILLAS OFICINA, 1 ASPIRADORA SINDELEN, 1 DVD DISNEY, 1 IMPRESORA BROTHER, 1 NOTEBOOK ASUS, 2 LIBREROS DE MADERA, 5 MESAS INFANTILES DIF. TAMAÑOS, 1 ESCRITORIO DE MADERA

**UBICACIÓN : LOS PRODUCTORES N° 4462 – HUECHURABA**

**COMISIÓN 7% + IVA**

**LIQ. SOTO MANNETTE SERVICIOS EDUCACIONALES SPA.**



**REMATES  
DEL RIO**



**NICOLÁS DEL RÍO N. MARTILLERO CONCURSAL REG. 1717**

# **LIQ. JAIME ANTONIO GONZALEZ MIRANDA.**

**LIQUIDADORA: VALERIA AURA CAÑAS ARANDA  
TRIBUNAL: 2º JUZGADO CIVIL DE RANCAGUA  
ROL CAUSA: C-4613-2025**

**UBICACIÓN : LOS PRODUCTORES N° 4462 – HUECHURABA  
CONTACTO: YIYE VALVERDE +56 9 8642 7050  
VISTA PREVIA COORDINACIÓN**

*Catálogo referencial que puede estar sujeto a cambios.  
No tiene carácter oficial. Fotos referenciales.*

**100%  
ONLINE** 



**[www.rematesdelrio.cl](http://www.rematesdelrio.cl)**  
 **[contacto@rematesdelrio.cl](mailto:contacto@rematesdelrio.cl)**



## DETALLE:

5 ART. VARIOS; 1 ESTUFA A GAS – HYBRID, 1 FUMIGADORA OSLO, 1 BICICLETA BIANCHI, 1 MAQUINABOGADORA PARAHACER EJERCICIO, 1 SILLÓN (PUFF)

UBICACIÓN : LOS PRODUCTORES N° 4462 – HUECHURABA

COMISIÓN 7% + IVA

LIQ. JAIME ANTONIO GONZALEZ MIRANDA.



**REMATES  
DEL RIO**



**NICOLÁS DEL RÍO N. MARTILLERO CONCURSAL REG. 1717**

# **LIQ. ARMANDO JAVIER SEPULVEDA FUENZALIDA.**

**LIQUIDADORA: VALERIA AURA CAÑAS ARANDA  
TRIBUNAL: 12º JUZGADO CIVIL DE SANTIAGO  
ROL CAUSA: C-2278-2025**

**UBICACIÓN: LOS PRODUCTORES 4462 - HUECHURABA  
CONTACTO: YIYE VALVERDE +56 9 8642 7050  
VISTA PREVIA COORDINACIÓN**

*Catálogo referencial que puede estar sujeto a cambios.  
No tiene carácter oficial. Fotos referenciales.*

**100%  
ONLINE** 



**[www.rematesdelrio.cl](http://www.rematesdelrio.cl)**  
✉ **[contacto@rematesdelrio.cl](mailto:contacto@rematesdelrio.cl)**



**DETALLE:**

4 ART. VARIOS; 1 MINI COMPONENTE, 1 VELADOR, 1 TV SAMSUNG, 1 CELULAR

**UBICACIÓN: LOS PRODUCTORES 4462 - HUECHURABA**

**COMISIÓN 7% + IVA**

**LIQ. ARMANDO JAVIER SEPULVEDA FUENZALIDA.**



**REMATES  
DEL RIO**



**NICOLÁS DEL RÍO N. MARTILLERO CONCURSAL REG. 1717**

# **LIQ. OSVALDO ALEXIS CANALES GUTIERREZ.**

**LIQUIDADORA: VALERIA AURA CAÑAS ARANDA  
TRIBUNAL: JUZGADO DE LETRAS DE PEÑAFLO  
ROL CAUSA: C-1476-2025**

**UBICACIÓN : LOS PRODUCTORES N° 4462 – HUECHURABA  
CONTACTO: YIYE VALVERDE +56 9 8642 7050  
VISTA PREVIA COORDINACIÓN**

*Catálogo referencial que puede estar sujeto a cambios.  
No tiene carácter oficial. Fotos referenciales.*

**100%  
ONLINE** 



**[www.rematesdelrio.cl](http://www.rematesdelrio.cl)  
✉ [contacto@rematesdelrio.cl](mailto:contacto@rematesdelrio.cl)**



**DETALLE:**

ART. VARIOS; AUDIFONOS, CONSOLA DE VIDEOJUEGOS, SIERRA CIRCULAR, TOCADISCOS, MICROFONO & ANTIPOP.

UBICACIÓN: LOS PRODUCTORES 4462 – HUECHURABA.

COMISIÓN 7% + IVA

LIQ. OSVALDO ALEXIS CANALES GUTIERREZ



**NICOLÁS DEL RÍO N. MARTILLERO CONCURSAL REG. 1717**

# LIQ. LLERY ANAKENA GONZÁLEZ BALCAZAR.

LIQUIDADORA: VALERIA AURA CAÑAS ARANDA  
TRIBUNAL: 2º JUZGADO DE LETRAS DE SAN BERNARDO  
ROL CAUSA: C-2534-2024

UBICACIÓN: LOS PRODUCTORES 4462 - HUECHURABA  
CONTACTO: YIYE VALVERDE +56 9 8642 7050

**VISTA PREVIA COORDINACION**

*Catálogo referencial que puede estar sujeto a cambios.  
No tiene carácter oficial. Fotos referenciales.*

**100%  
ONLINE** 



**[www.rematesdelrio.cl](http://www.rematesdelrio.cl)**  
 [contacto@rematesdelrio.cl](mailto:contacto@rematesdelrio.cl)

**DETALLE:**

ART. VARIOS; HORNO ELÉCTRICO MARCA: HOLSTEIN ROJO CON NEGRO, MICROONDA MARCA SOMELA. PARRILLA ELÉCTRICA MARCA HOLSTEIN. JUGUERA MARCA SINDELEN. SECADOR DE PELO MARCA KERATION. LOTE 10 ARTÍCULOS: 1 CREMA CORPORAL TRIPLE ACCIÓN MAX. 1 EXFOLIANTE CORPORAL CYZONE. MANTEQUILLA CORPORAL HIDRATANTE. PERFUME DE HOMBRE ALTHEUS 75 ML. COLONIA FEMENINA IN LOVE 50 ML. COLONIA MASCULINA FORZE 50 ML. COLONIA MASCULINA KALOS 100 ML. PERFUME FEMENINO PURE BLOOM. PERFUME FEMENINO PRINTS. 1 TALCO DESODORANTE KALOS.

**UBICACIÓN: LOS PRODUCTORES 4462 – HUECHURABA.**

**COMISIÓN 7% + IVA**

**LIQ. LLERY ANAKENA GONZÁLEZ BALCAZAR**



**REMATES  
DEL RIO**



**NICOLÁS DEL RÍO N. MARTILLERO CONCURSAL REG. 1717**

# **LIQ. JOEL ERIC GARRIDO RIVAS.**

**LIQUIDADORA: VALERIA AURA CAÑAS ARANDA  
TRIBUNAL: 1º JUZGADO CIVIL DE SAN MIGUEL  
ROL CAUSA: C-3770-2025**

**UBICACIÓN : LOS PRODUCTORES N° 4462 – HUECHURABA  
CONTACTO: YIYE VALVERDE +56 9 8642 7050  
VISTA PREVIA COORDINACIÓN**

*Catálogo referencial que puede estar sujeto a cambios.  
No tiene carácter oficial. Fotos referenciales.*

**100%  
ONLINE** 



**[www.rematesdelrio.cl](http://www.rematesdelrio.cl)**  
✉ [contacto@rematesdelrio.cl](mailto:contacto@rematesdelrio.cl)



## DETALLE:

10 ART. VARIOS; 1 AIRE ACONDICIONADO, 1 OLLA ELECTRICA, 1 EQUIPO DE SONIDO, 1 MINICOMPONENTE, 1 HOME CINEMA, 1 NOTEBOOK, 1 MONITOR, 1 AUTO A BATERIA, 1 BICICLETA ARO 12, 1 HORNO ELECTRICO

UBICACIÓN : LOS PRODUCTORES N° 4462 – **HUECHURABA**

COMISIÓN 7% + IVA

LIQ. JOEL ERIC GARRIDO RIVAS.



**REMATES  
DEL RIO**



**NICOLÁS DEL RÍO N. MARTILLERO CONCURSAL REG. 1717**

# **LIQ. SORAYA SAMIRA ASH-SHINAR RUBIO.**

**LIQUIDADOR: ALDO ZEGERS UNDURRAGA  
TRIBUNAL: 19º JUZGADO CIVIL DE SANTIAGO  
ROL CAUSA: C-15621-2025**

**UBICACIÓN : LOS PRODUCTORES N° 4462 – HUECHURABA  
CONTACTO: YIYE VALVERDE +56 9 8642 7050  
VISTA PREVIA COORDINACIÓN**

*Catálogo referencial que puede estar sujeto a cambios.  
No tiene carácter oficial. Fotos referenciales.*

**100%  
ONLINE** 



**[www.rematesdelrio.cl](http://www.rematesdelrio.cl)**  
 **[contacto@rematesdelrio.cl](mailto:contacto@rematesdelrio.cl)**



**DETALLE:**

17 ART. VARIOS; 1 ALISADOR DE PELO, 1 LIMPIADOR FACIAL, 1 REMOVEDOR DE PELUSAS, 1 LÁMPARA LED/UV, 1 CASCO BICICLETA, 1 GUANTES DE BOX, 1 ALISADOR DE PELO, 1 CARTERA POLLINI, 1 PLANCHA A VAPOR, 1 PESA DIGITAL, 1 CALEFACTOR ELÉCTRICO, 1 HERVIDOR ELÉCTRICO, 1 TERMO DE 10 LITROS, 1 CALEFACTOR HALOGENO, 1 CANASTO PARA PICNIC, 1 FREIDORA GLOBAL HOME, 1 TABLA DE PLANCHAR

UBICACIÓN : LOS PRODUCTORES N° 4462 – **HUECHURABA**

COMISIÓN 7% + IVA

LIQ. SORAYA SAMIRA ASH-SHINAR RUBIO.



**REMATES  
DEL RIO**



**NICOLÁS DEL RÍO N. MARTILLERO CONCURSAL REG. 1717**

# **LIQ. MARCELO ANDRES LEYTON MARTÍNEZ.**

**LIQUIDADOR: ALDO ZEGERS UNDURRAGA  
TRIBUNAL: 30º JUZGADO CIVIL DE SANTIAGO  
ROL CAUSA: C-13932-2025**

**UBICACIÓN : LOS PRODUCTORES N° 4462 – HUECHURABA  
CONTACTO: YIYE VALVERDE +56 9 8642 7050  
VISTA PREVIA COORDINACIÓN**

*Catálogo referencial que puede estar sujeto a cambios.  
No tiene carácter oficial. Fotos referenciales.*

**100%  
ONLINE** 



**[www.rematesdelrio.cl](http://www.rematesdelrio.cl)**  
✉ [contacto@rematesdelrio.cl](mailto:contacto@rematesdelrio.cl)



**DETALLE:**

5 ART. VARIOS; 1 SACA JUGO SINDELEN, 1 MONITOR LED 18.5 MARCA GEAR, 1 TECLADO Y MOUSE INALÁMBRICO MARCA LOGITECH, 1 SILLA ESCRITORIO, 1 BICICLETA ELÉCTRICA RED DRAGON

**UBICACIÓN : LOS PRODUCTORES N° 4462 – HUECHURABA**

**COMISIÓN 7% + IVA**

**LIQ. MARCELO ANDRES LEYTON MARTÍNEZ.**



**REMATES  
DEL RIO**



**NICOLÁS DEL RÍO N. MARTILLERO CONCURSAL REG. 1717**

# **LIQ. PABLO ESTEBAN LARRAGUIBEL CHINCHON.**

**LIQUIDADOR: ALDO ZEGERS UNDURRAGA  
TRIBUNAL: 22º JUZGADO CIVIL DE SANTIAGO  
ROL CAUSA: C-9292-2025**

**UBICACIÓN : LOS PRODUCTORES N° 4462 – HUECHURABA  
CONTACTO: YIYE VALVERDE +56 9 8642 7050  
VISTA PREVIA COORDINACIÓN**

*Catálogo referencial que puede estar sujeto a cambios.  
No tiene carácter oficial. Fotos referenciales.*

**100%  
ONLINE** 



**[www.rematesdelrio.cl](http://www.rematesdelrio.cl)**  
 **[contacto@rematesdelrio.cl](mailto:contacto@rematesdelrio.cl)**



**DETALLE:**

7 ART. VARIOS; 1 AIRE ACONDICIONADO MARCA MIDEA., 1 CELULAR IPHONE 12,  
1 NOTEBOOK LENOVO INTEL INSIDE, 1 PANTALLA SAMSUNG, 1 ESTUFA  
SUMOJEAT, 1 SET PARA EJERCICIOS, 1 ROPA DE INVIERNO Y VERANO

UBICACIÓN : LOS PRODUCTORES N° 4462 – **HUECHURABA**

COMISIÓN 7% + IVA

LIQ. PABLO ESTEBAN LARRAGUIBEL CHINCHON.



**REMATES  
DEL RIO**



**NICOLÁS DEL RÍO N. MARTILLERO CONCURSAL REG. 1717**

# **LIQ. TANYA ELIZABETH ROCHA AGUIRRE.**

**LIQUIDADOR: ALDO ZEGERS UNDURRAGA  
TRIBUNAL: 2º JUZGADO CIVIL DE SAN MIGUEL  
ROL CAUSA: C-3961-2025**

**UBICACIÓN : LOS PRODUCTORES N° 4462 – HUECHURABA  
CONTACTO: YIYE VALVERDE +56 9 8642 7050  
VISTA PREVIA COORDINACIÓN**

*Catálogo referencial que puede estar sujeto a cambios.  
No tiene carácter oficial. Fotos referenciales.*

**100%  
ONLINE** 



**[www.rematesdelrio.cl](http://www.rematesdelrio.cl)**  
 **[contacto@rematesdelrio.cl](mailto:contacto@rematesdelrio.cl)**



## DETALLE:

10 ART. VARIOS; 1 CLOSET, 1 COMODA, 1 VELADOR, 1 RADIO, 1 MESA, 1 SECADOR DE PELO, 1 JUGUERA, 1 COMPUTADOR TOSHIBA, 1 TELEVISOR LG, 1 OLLA ELÉCTRICA

UBICACIÓN : LOS PRODUCTORES N° 4462 – **HUECHURABA**

COMISIÓN 7% + IVA

LIQ. TANYA ELIZABETH ROCHA AGUIRRE.



**REMATES  
DEL RIO**



**NICOLÁS DEL RÍO N. MARTILLERO CONCURSAL REG. 1717**

# **LIQ. SOCIEDAD CONSTRUCTORA RICARDO GONZÁLEZ Y COMPAÑÍA LIMITADA.**

**LIQUIDADOR: FRANCISCO JAVIER CONEJEROS SIMON  
TRIBUNAL: 18º JUZGADO CIVIL DE SANTIAGO  
ROL CAUSA: C-2655-2025**

**UBICACIÓN : VICHUQUEN N°278 - SANTIAGO  
CONTACTO: YIYE VALVERDE +56 9 8642 7050**

**VISTA PREVIA COORDINACIÓN**

*Catálogo referencial que puede estar sujeto a cambios.  
No tiene carácter oficial. Fotos referenciales.*

**100%  
ONLINE** 

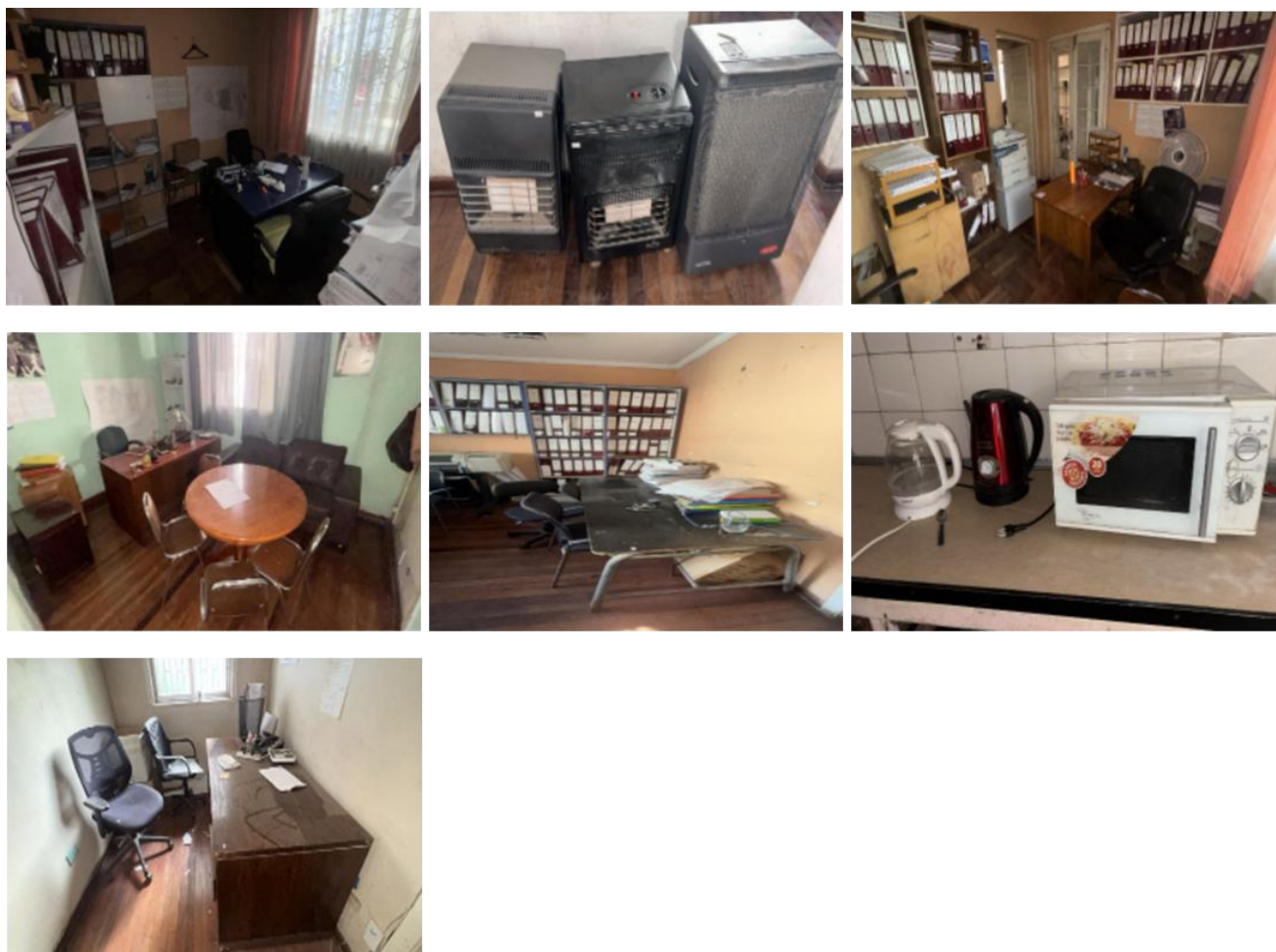

**[www.rematesdelrio.cl](http://www.rematesdelrio.cl)**  
 **[contacto@rematesdelrio.cl](mailto:contacto@rematesdelrio.cl)**

**DETALLE:**

ART. VARIOS; OFICINA 1. ESCRITORIO. 3 SILLAS, 2 MUEBLE BIBLIOTECA. 2 MESA, OFICINA 2. 2 ESCRITORIOS. 3 SILLAS DIFERENTES. 5 MUEBLES MELAMINA. 1 CAJONERA. 2 MUEBLES 1 PUERTA. SALA DE REUNIONES. 1 ESCRITORIO. 1 CAJONERA. 1 SOFÁ 2 PUESTOS. 1 SILLA CON RUEDA. 3 MUEBLES. 1 MESA REDONDA CON 4 SILLAS, OFICINA 3. 2 MUEBLES DE PARED. 3 MESAS. 5 SILLAS DIFERENTES, OFICINA 4. 1 ESCRITORIO. 2 SILLAS. 1 MUEBLE. 3 ESTUFAS A GAS DIFERENTES MODELOS, ÁREA COCINA. 1 HORNO MICROONDAS. 1 HERVIDOR. 1 CAFETERA. 1 REFRIGERADOR

UBICACIÓN : VICHUQUEN N°278 - **SANTIAGO**

COMISIÓN 7% + IVA

LIQ. SOCIEDAD CONSTRUCTORA RICARDO GONZÁLEZ Y COMPAÑÍA LIMITADA.



## DETALLE:

ART. VRIOS; PLOTTER HP DESIN JET 500. MODELO: C7770B, LOTE INFORMÁTICO:  
4 SCANNER DIFERENTES MODELOS. 2 IMPRESORAS. 1 NOTEBOOK HP. 1  
PANTALLA. 1 FUENTE DE PODER. 1 TELÉFONO IPHONE 5.

UBICACIÓN : VICHUQUEN N°278 - **SANTIAGO**

COMISIÓN 7% + IVA

LIQ. SOCIEDAD CONSTRUCTORA RICARDO GONZÁLEZ  
Y COMPAÑÍA LIMITADA.



**DETALLE:**

ÁREA PATIO. 2 CASILLEROS. 2 ESTANTES METÁLICOS. 2 CILINDROS DE GAS. 5 LAVALOZAS. 1 ESCALERA TIPO TIJERA. LOTE TUBOS PVC. 8 SILLAS FIJAS. 1 BOMBA. LOTE RUEDAS DE ANDAMIOS. LOTE GRIFERÍA PARA BAÑOS. LOTE MATERIALES VENCIDOS. IMPERMEABILIZANTES, DESMOLDANTES.

**UBICACIÓN : VICHUQUEN N°278 - SANTIAGO**

**COMISIÓN 7% + IVA**

**LIQ. SOCIEDAD CONSTRUCTORA RICARDO GONZÁLEZ Y COMPAÑÍA LIMITADA.**

**DETALLE:**

ART. VARIOS; ÁREA BODEGA. 5 MICROONDAS. 2 IMPRESORAS DIFERENTES. 4 AIRE SPLIT UNIDAD INTERNA. ARTÍCULOS DE OFICINAS. 3 FOCOS. 1 BOMBA DE 1 HP., ÁREA BODEGA. 5 TIENTAS DE PASTA MURO. 3 GALLETEROS. 1 PIOLA PARA AUTOS. LOTE TRAJE DE AGUA. LOTE FERRETERÍA. 2 CASILLEROS PARA EXTINTOR. 9 ANTICORROSIVOS. LOTE LLAVES DE GRIFERÍAS. 1 TRÍPODE. 3 TRÍPODE DE FOTOGRAFÍA

UBICACIÓN : VICHUQUEN N°278 - **SANTIAGO**

COMISIÓN 7% + IVA

LIQ. SOCIEDAD CONSTRUCTORA RICARDO GONZÁLEZ Y COMPAÑÍA LIMITADA.



**REMATES  
DEL RIO**



**NICOLÁS DEL RÍO N. MARTILLERO CONCURSAL REG. 1717**

# **LIQ. CRISTIAN EDUARDO SOTO CARMONA.**

**LIQUIDADOR: ALDO ZEGERS UNDURRAGA  
TRIBUNAL: 23º JUZGADO CIVIL DE SANTIAGO  
ROL CAUSA: C-12453-2025**

**UBICACIÓN : LOS PRODUCTORES N° 4462 – HUECHURABA  
CONTACTO: YIYE VALVERDE +56 9 8642 7050  
VISTA PREVIA COORDINACIÓN**

*Catálogo referencial que puede estar sujeto a cambios.  
No tiene carácter oficial. Fotos referenciales.*

**100%  
ONLINE** 



**[www.rematesdelrio.cl](http://www.rematesdelrio.cl)**  
 **[contacto@rematesdelrio.cl](mailto:contacto@rematesdelrio.cl)**

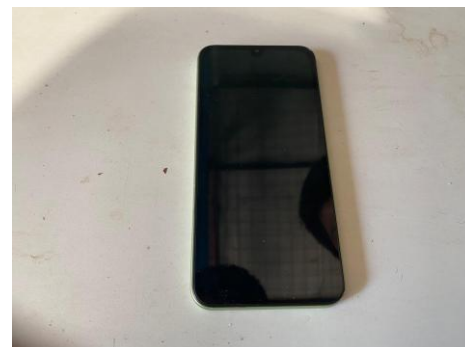

**DETALLE:**

7 ART. VARIOS; 1 BICICLETA BIANCHI, 1 TECLADO MIKUSO), 1 TOSTADORA DE PAN, 2 TELÉFONOS SAMSUNG A3, 1 AUDÍFONOS JABRA, 1 TABLET

UBICACIÓN : LOS PRODUCTORES N° 4462 – **HUECHURABA**

COMISIÓN 7% + IVA

LIQ. CRISTIAN EDUARDO SOTO CARMONA.



**REMATES  
DEL RIO**



**NICOLÁS DEL RÍO N. MARTILLERO CONCURSAL REG. 1717**

# **LIQ. YEMIBETH ALEJANDRA LUGO VAN DER BIEST.**

**LIQUIDADOR: ALDO ZEGERS UNDURRAGA  
TRIBUNAL: 27º JUZGADO CIVIL DE SANTIAGO  
ROL CAUSA: C-639-2025**

**UBICACIÓN : LOS PRODUCTORES N° 4462 – HUECHURABA  
CONTACTO: YIYE VALVERDE +56 9 8642 7050  
VISTA PREVIA COORDINACIÓN**

*Catálogo referencial que puede estar sujeto a cambios.  
No tiene carácter oficial. Fotos referenciales.*

**100%  
ONLINE** 



**[www.rematesdelrio.cl](http://www.rematesdelrio.cl)**  
 **[contacto@rematesdelrio.cl](mailto:contacto@rematesdelrio.cl)**



**DETALLE:**

7 ART. VARIOS; 1 VELADOR NEGRO, 1 MOCHILA LEQUEEN, 1 TRANSPORTADOR DE MASCOTA, 1 ONDULADOR DE PELO GAMMA, 1 CARTERA BEIGE, 1 COLCHÓN INFLABLE, 1 VENTILADOR SOMELA.

**UBICACIÓN : LOS PRODUCTORES N° 4462 – HUECHURABA**

**COMISIÓN 7% + IVA**

**LIQ. YEMIBETH ALEJANDRA LUGO VAN DER BIEST.**



**REMATES  
DEL RIO**



**NICOLÁS DEL RÍO N. MARTILLERO CONCURSAL REG. 1717**

# **LIQ. CONSTANZA KARINA OLAVARRIA RAMIREZ.**

**LIQUIDADOR: ALDO ZEGERS UNDURRAGA  
TRIBUNAL: 1º JUZGADO CIVIL DE SAN MIGUEL  
ROL CAUSA: C-4535-2025**

**UBICACIÓN : LOS PRODUCTORES N° 4462 – HUECHURABA  
CONTACTO: YIYE VALVERDE +56 9 8642 7050  
VISTA PREVIA COORDINACIÓN**

*Catálogo referencial que puede estar sujeto a cambios.  
No tiene carácter oficial. Fotos referenciales.*

**100%  
ONLINE** 



**[www.rematesdelrio.cl](http://www.rematesdelrio.cl)**  
 **[contacto@rematesdelrio.cl](mailto:contacto@rematesdelrio.cl)**



## DETALLE:

5 ART. VARIOS; 1 HERVIDOR ELÉCTRICO MARCA THOMAS, 1 LICUADORA PERSONAL MARCA THOMAS, 1 ALISADORA DE PELO MARCA GAMA ATTIVA, 1 SECADORA DE PELO MARCA GAMA DIAMOND CERAMIC, 1 IPHONE 11 64GB

UBICACIÓN : LOS PRODUCTORES N° 4462 – HUECHURABA

COMISIÓN 7% + IVA

LIQ. PABLO ESTEBAN LARRAGUIBEL CHINCHON.



**NICOLÁS DEL RÍO N. MARTILLERO CONCURSAL REG. 1717**

# VOLUNTARIO

**UBICACIÓN: LOS PRODUCTORES 4462 - HUECHURABA**  
**CONTACTO: YIYE VALVERDE +56 9 8642 7050**  
**VISTA PREVIA COORDINACIÓN**

*Catálogo referencial que puede estar sujeto a cambios.  
No tiene carácter oficial. Fotos referenciales.*

**100%  
ONLINE** 



**[www.rematesdelrio.cl](http://www.rematesdelrio.cl)**  
 **[contacto@rematesdelrio.cl](mailto:contacto@rematesdelrio.cl)**



**DETALLE: 2 EQUIPOS DE COCINA // 1 UN REFRIGERADOR MARCA DESMON Y 1 UN FERMENTADORA MARCA TRAUlsen**

**UBICACIÓN: LOS PRODUCTORES 4462 HUECHURABA**

**COMISIÓN 12,5% + IVA**



**DETALLE: 1 MESÓN REFRIGERADO DE LLENADO INOXIDABLE**

**UBICACIÓN: LOS PRODUCTORES 4462 HUECHURABA**

**COMISIÓN 12,5% + IVA**



**DETALLE: 2 MESONES REFRIGERADOS INOXIDABLE CON CUBIERTA**

**UBICACIÓN: LOS PRODUCTORES 4462 HUECHURABA**

**COMISIÓN 12,5% + IVA**



**DETALLE: 1 CONGELADORA CON PUERTA ABATIBLE**

**UBICACIÓN: LOS PRODUCTORES 4462 HUECHURABA**

**COMISIÓN 12,5% + IVA**



**DETALLE: 1 VITRINA REFRIGERADA MARCA BOZZO.**

**UBICACIÓN: LOS PRODUCTORES 4462 HUECHURABA**

**COMISIÓN 12,5% + IVA**



**DETALLE: 1 VITRINA REFRIGERADA CON CORTINA, 1 MESÓN DE ATENCIÓN**

**UBICACIÓN: LOS PRODUCTORES 4462 HUECHURABA**

**COMISIÓN 12,5% + IVA**



**DETALLE: 1 UN HORNO DOBLE PARA PIZZAS.**

**UBICACIÓN: LOS PRODUCTORES 4462 HUECHURABA**

**COMISIÓN 12,5% + IVA**



**DETALLE:**

4 CARRITOS COMERCIALES TIPO VITRINA

**UBICACIÓN: LOS PRODUCTORES 4462 HUECHURABA**

**COMISIÓN 12,5% + IVA**



**DETALLE:**

17 MESAS ALTA DE MÁRMOL CON PATAS DE METAL (DIFERENTES TAMAÑOS)

**UBICACIÓN: LOS PRODUCTORES 4462 HUECHURABA**

**COMISIÓN 12,5% + IVA**



**DETALLE:**

85 SILLAS TAMARA DE PLASTICO

**UBICACIÓN: LOS PRODUCTORES 4462 HUECHURABA**

**COMISIÓN 12,5% + IVA**



**DETALLE:**

1 HORNO ELECTRICO DE PIZZA MARCA LINCOL

**UBICACIÓN: LOS PRODUCTORES 4462 HUECHURABA**

**COMISIÓN 12,5% + IVA**



**DETALLE:**

1 MESON REFRIGERADO 2 PUERTAS ACERO INOX.

**UBICACIÓN: LOS PRODUCTORES 4462 HUECHURABA**

---

**COMISIÓN 12,5% + IVA**



**DETALLE:**

1 MÁQUINA DE HIELO ITV

**UBICACIÓN: LOS PRODUCTORES 4462 HUECHURABA**

**COMISIÓN 12,5% + IVA**



**DETALLE:**

1 MÁQUINA LAVALOZA

**UBICACIÓN: LOS PRODUCTORES 4462 HUECHURABA**

**COMISIÓN 12,5% + IVA**



**DETALLE:**

4 CONGELADORES HORIZONTALES DIF. TAMAÑOS Y MARCAS

**UBICACIÓN: LOS PRODUCTORES 4462 HUECHURABA**

**COMISIÓN 12,5% + IVA**



**DETALLE:**

2 CONGELADORES HORIZONTALES 2 PUERTAS

**UBICACIÓN: LOS PRODUCTORES 4462 HUECHURABA**

---

**COMISIÓN 12,5% + IVA**



**DETALLE:**

1 UN HORNO DOBLE PARA PIZZAS.

**UBICACIÓN: LOS PRODUCTORES 4462 HUECHURABA**

**COMISIÓN 12,5% + IVA**



**DETALLE:**

45 MONITORES DIF. TAMAÑOS

**UBICACIÓN: LOS PRODUCTORES 4462 HUECHURABA**

**COMISIÓN 12,5% + IVA**



**DETALLE:**

5 ALL IN ONE MARCA LENOVO

**UBICACIÓN: LOS PRODUCTORES 4462 HUECHURABA**

**COMISIÓN 12,5% + IVA**



**DETALLE:**

1 TRASPALETA HIDRAULICA MANUAL 1.000KG

**UBICACIÓN: LOS PRODUCTORES 4462 HUECHURABA**

**COMISIÓN 12,5% + IVA**



**DETALLE:**

**2 TABLEROS ELÉCTRICOS**

**UBICACIÓN: LOS PRODUCTORES 4462 HUECHURABA**

**COMISIÓN 12,5% + IVA**



**DETALLE:**

2 VISICOOLER MARCA CALVAC

**UBICACIÓN: LOS PRODUCTORES 4462 HUECHURABA**

**COMISIÓN 12,5% + IVA**



**DETALLE:**

**2 REFRIGERADORES DIFERENTES MARCAS**

**UBICACIÓN: LOS PRODUCTORES 4462 HUECHURABA**

**COMISIÓN 12,5% + IVA**



**DETALLE:**

**4 TABLEROS DE 380V**

**UBICACIÓN: LOS PRODUCTORES 4462 HUECHURABA**

**COMISIÓN 12,5% + IVA**



**DETALLE:**

16 ART. VARIOS; 6 MONITORES DIFERENTES 9 CPU DIFERENTES 1 ALL IN ONE COMPAC

**UBICACIÓN: LOS PRODUCTORES 4462 HUECHURABA**

**COMISIÓN 12,5% + IVA**



**DETALLE:**

23 ART. VRIOS; 1 CORTADORA DE CECINAS MAIGAS 3 MICROONDAS DIFERENTES 2 VENTILADORES 1 ASPIRADORA SOMELA 1 TOSTADORA HATCO 2 BACAS DE PLÁSTICO 11 BASUREROS DE METAL 2 PANEL LED

**UBICACIÓN: LOS PRODUCTORES 4462 HUECHURABA**

**COMISIÓN 12,5% + IVA**



**DETALLE:**

14 ART. 2 CORTADORAS DE PAPEL DIFERENTES 4 IMPRESORAS DIFERENTES 7 IMPRESORAS MULTIFUNCIONALES 1 SCANNER

**UBICACIÓN: LOS PRODUCTORES 4462 HUECHURABA**

**COMISIÓN 12,5% + IVA**



**DETALLE:**

34 ART. VARIOS; 13 SWITCH DIFERENTES 1 SERVIDOR DELL 1 SISTEMA DE ALIMENTACIÓN SALICRU PRO 3 MÓDEM WIFI DIFERENTES 1 TV 14" IRT 4 PARLANTES EDIFIE 6 TELÉFONOS 4 MÁQUINAS DE COBRO 5 SERVIDOR DE ALMACENAMIENTO

**UBICACIÓN: LOS PRODUCTORES 4462 - HUECHURABA**

**COMISIÓN 12,5% + IVA**



**NICOLÁS DEL RÍO N. MARTILLERO CONCURSAL REG. 1717**

# VOLUNTARIO

**CONTACTO: REMATES DEL RIO +56 9 9378 7049  
VISTA PREVIA COORDINACIÓN**

*Catálogo referencial que puede estar sujeto a cambios.  
No tiene carácter oficial. Fotos referenciales.*

**100%  
ONLINE** 



**[www.rematesdelrio.cl](http://www.rematesdelrio.cl)**  
 **[contacto@rematesdelrio.cl](mailto:contacto@rematesdelrio.cl)**

**CON DERECHO**

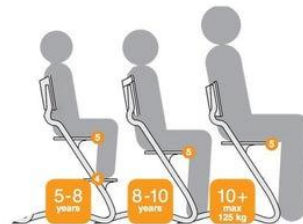
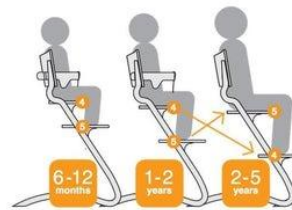

**DETALLE:**

**LOTE 79** 3 SILLA ALTA PARA BEBÉ MARCA "LEANDER" COLOR NATURAL

**LOTE 80** 3 SILLA ALTA PARA BEBÉ MARCA "LEANDER" COLOR NOGAL

**LOTE 81** 4 SILLA ALTA PARA BEBÉ MARCA "LEANDER" COLOR NATURAL Y GRIS

**UBICACIÓN: LOS PRODUCTORES 4462 - HUECHURABA**

**COMISIÓN 12,5% + IVA**

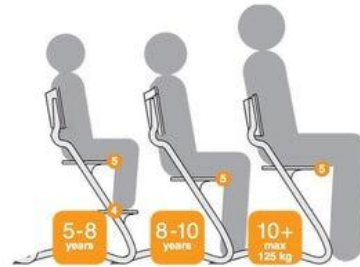
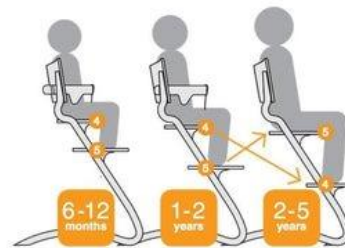

**DETALLE:**

8 ART. 4 SILLA ALTA PARA BEBÉ MARCA "LEANDER" COLOR NEGRO, 4 COJINES PARA SILLA LEANDER

**UBICACIÓN: LOS PRODUCTORES 4462 - HUECHURABA**

**COMISIÓN 12,5% + IVA**

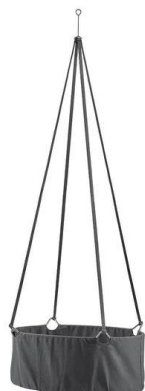

## DETALLE:

5 ART. 1 SILLA ALTA PARA BEBÉ MARCA "LEANDER" COLOR NOGAL, 1 CUNA MECEDORA COLGANTE MARCA "LEANDER" COLOR GRIS, 1 COCHE ELODIE MONDO STROLLER MOONHELL ARENA BLANCA, 1 BASE ISOFIX PARA SILLA DE COCHE YOYO DE BESAFE BASE, 1 COJINES DE SILLA LEANDER

UBICACIÓN: LOS PRODUCTORES 4462 - **HUECHURABA**

COMISIÓN 12,5% + IVA

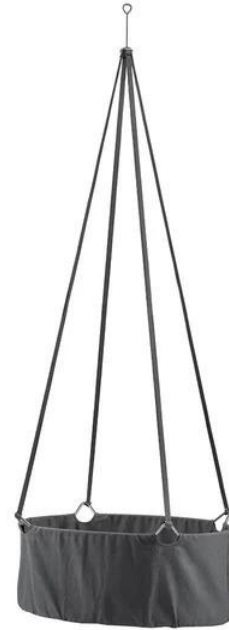

**DETALLE:**

4 ART. 1 CUNA MECEDORA COLGANTE MARCA "LEANDER" COLOR GRIS , 1 COCHE ELODIE MONDO STROLLER ARENA BLANCA, 2 KIT JUNIOR EXTENSION DE CUNA COLOR NATURAL

**UBICACIÓN: LOS PRODUCTORES 4462 - HUECHURABA**

**COMISIÓN 12,5% + IVA**



**DETALLE:**

13 RADIO PORTÁTIL PARA BEBÉS MARCA “MORPHÉE”. MODELO “MY LITTLE MORPHÉE”

**UBICACIÓN: LOS PRODUCTORES 4462 - HUECHURABA**

**COMISIÓN 12,5% + IVA**



**DETALLE:**

50 ARNES PARA BEBES EN SILLAS MARCA MINIMONKEY DE DIF COLORES Y MODELOS

**UBICACIÓN: LOS PRODUCTORES 4462 - HUECHURABA**

**COMISIÓN 12,5% + IVA**



**DETALLE:**

125 CHUPETE DE BEBÉ MARCA “DOBBLE & CO.”. MODELO “THE POP - CHIN UP BUTTERCUP”

**UBICACIÓN: LOS PRODUCTORES 4462 - HUECHURABA**

**COMISIÓN 12,5% + IVA**

**CON DERECHO**



**DETALLE:**

**LOTE 89** 200 CALZADO DE MUJER DIFERENTES MODELOS

**LOTE 90** 200 CALZADO DE MUJER DIFERENTES MODELOS

**LOTE 91** 200 CALZADO DE MUJER DIFERENTES MODELOS

**UBICACIÓN:** LOS PRODUCTORES 4462 - **HUECHURABA**

**COMISIÓN 12,5% + IVA**



**DETALLE:**

250 ART. BISUTERIA, TRAJE DE BAÑO , ACCESORIOS DIFERENTES.

**UBICACIÓN: LOS PRODUCTORES 4462 - HUECHURABA**

**COMISIÓN 12,5% + IVA**



**NICOLÁS DEL RÍO N. MARTILLERO CONCURSAL REG. 1717**

# ESPACIO URBANO

**CONTACTO: REMATES DEL RIO +56 9 9378 7049  
VISTA PREVIA COORDINACIÓN**

*Catálogo referencial que puede estar sujeto a cambios.  
No tiene carácter oficial. Fotos referenciales.*

**100%  
ONLINE** 



**[www.rematesdelrio.cl](http://www.rematesdelrio.cl)**  
 **[contacto@rematesdelrio.cl](mailto:contacto@rematesdelrio.cl)**



**DETALLE:**

1 MAQUINA CON 5 DISPENSADORES DE DULCES

**UBICACIÓN: SERRANO 395, MELIPILLA**

**COMISIÓN 12,5% + IVA**



**DETALLE:**

3 MAQUINA DISPENSADORES DE DULCES

**UBICACIÓN: SERRANO 395, MELIPILLA**

**COMISIÓN 12,5% + IVA**



**DETALLE:**

1 MAQUINA CON 3 DISPENSADORES DE DULCES CADA UNO

**UBICACIÓN: AV. CONCHA Y TORO 1149, PUENTE ALTO.**

**COMISIÓN 12,5% + IVA**



**DETALLE:**

4 MAQUINAS DISPENSADORES DE DULCES DIFERENTES

**UBICACIÓN: AV. ANÍBAL LEÓN BUSTOS 280, LINARES.**

**COMISIÓN 12,5% + IVA**



**DETALLE:**

1 MAQUINA CON 6 DISPENSADORES DE DULCES

**UBICACIÓN: AV. SANTA TERESA 683, LOS ANDES**

---

**COMISIÓN 12,5% + IVA**



**DETALLE:**

1 MAQUINA DISPENSADOR DE DULCES

**UBICACIÓN:** AV. SANTA TERESA 683, **LOS ANDES**

---

**COMISIÓN 12,5% + IVA**



**DETALLE:**

**2 MAQUINAS DISPENSADORES**

**UBICACIÓN: AV. EL RODEO 12.850, LO BARNECHEA**

**COMISIÓN 12,5% + IVA**



**DETALLE:**

1 MAQUINA 18 DISPENSADORES DE DULCES

**UBICACIÓN:** AV. EL RODEO 12.850, **LO BARNECHEA**

**COMISIÓN 12,5% + IVA**



**DETALLE:**

1 MAQUINA DISPENSADOR DE DULCES

**UBICACIÓN:** JOSÉ MIGUEL CARRERA N° 6.150, **SAN MIGUEL**

**COMISIÓN 12,5% + IVA**



**REMATES  
DEL RIO**



**NICOLÁS DEL RÍO N. MARTILLERO CONCURSAL REG. 1717**

# **LIQ. JOCELYN JOHANNA MORENO TORREBLANCA.**

**LIQUIDADORA: MARIA LORETO RIED UNDURRAGA  
TRIBUNAL: 2º JUZGADO DE LETRAS DE OPIAPO  
ROL CAUSA: C-1992-2025**

**UBICACIÓN: CALLEJON RICARDO VALLEJOS N° 216.PUEBLO MANUEL ANTONIO MATTA -  
COPIAPÓ**

**CONTACTO: REMATES DEL RIO +56 9 9378 7049**

**VISTA PREVIA COORDINACIÓN**

*Catálogo referencial que puede estar sujeto a cambios.  
No tiene carácter oficial. Fotos referenciales.*

**100%  
ONLINE** 

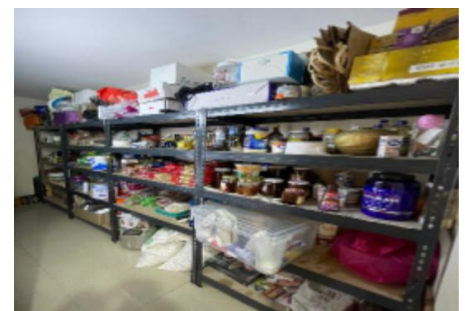

**[www.rematesdelrio.cl](http://www.rematesdelrio.cl)**  
 **[contacto@rematesdelrio.cl](mailto:contacto@rematesdelrio.cl)**

**DETALLE:**

1 DESCRIPCIÓN: 1 COCINA: 1 CAMPANA, 1 ENCIMERA A GAS, 1 MUEBLE COCINA CON CUBIERTA, 1 REFRIGERADOR 2 PUERTAS SAMSUNG, 1 VENTILADOR, 1 LIQUADORA, 1 PICADORA, 1 EQUIPO DE SONIDO, 1 MUEBLE TIPO L 8 PUERTAS, 1 MUEBLE AÉREO DOBLE PUERTA, 1 MESA METÁLICA, 4 SILLAS, 1 ISLA DE MADERA COCINA, 1 MUEBLE EMPOTRADO, 1 MICROONDA URSUS, 1 HORNO ELÉCTRICO FDV, 1 TELEVISOR LG 30, 1 MUEBLE DE COCINA 4 PUERTAS CON DOS LAVAPLATOS, 1 MESA PLEGABLE, 5 DESPENSA: 5 CUERPOS RACK METÁLICO, 1 VISICOOLER DOBLE, 1 CONGELADOR MARCA FENSA

**UBICACIÓN: CALLEJON RICARDO VALLEJOS N° 216. - COPIAPÓ**

**COMISIÓN 7% + IVA**

**LIQ. JOCELYN JOHANNA MORENO TORREBLANCA.**



**DETALLE:**

11 ART. VARIOS; 6 LOGIA: 2 LAVADORAS, 1 MUEBLE COCINA, 2 MESAS PLEGABLES, 1 LAVADERO, 1 SECADORA, 1 ASPIRADORA TAMBOR, 1 PLANCHA A VAPOR, 1 MUEBLE DE 3 CUERPOS, 1 PISO MADERA

**UBICACIÓN:** CALLEJON RICARDO VALLEJOS N° 216. - **COPIAPÓ**

**COMISIÓN 7% + IVA**

**LIQ. JOCELYN JOHANNA MORENO TORREBLANCA.**



**DETALLE:**

10 ART. VARIOS; ANTE SALA: 1 FUTON, 8 PLANTAS, 1 MESA DE VIDRIO

**UBICACIÓN:** CALLEJON RICARDO VALLEJOS N° 216. - **COPIAPÓ**

**COMISIÓN 7% + IVA**

**LIQ. JOCELYN JOHANNA MORENO TORREBLANCA.**



**DETALLE:**

LIVING: 1 LOTE JUGUETES INFANTILES , 1 ALFOMBRA, 1 MUEBLE

**UBICACIÓN:** CALLEJON RICARDO VALLEJOS N° 216. - **COPIAPÓ**

**COMISIÓN 7% + IVA**

**LIQ. JOCELYN JOHANNA MORENO TORREBLANCA.**

**DETALLE:**

ART. VARIOS; 1 TELEVISOR 40", 1 SOFA ESTRUCTURA DE MADERA, 1 SOFA ESTRUCTURA TALLADA, 1 FUTON CAMA, 1 ALFOMBRA, 2 MESAS LATERALES, 3 PLANTAS, 1 LÁMPARA, 1 FIGURA MUJER, 1 RACK, 1 COMEDOR: 1 LÁMPARA COLGANTE, 1 MESA DE COMEDOR, 6 SILLAS DE COMEDOR, 2 DECANTADORES, 1 CANDELABRO, 3 PLANTAS, 1 MUEBLE VITRINA TIPO BIFE, 1 MESA LATERAL DE MADERA, 2 LÁMPARAS., 1 ESCRITORIO CON CAJONERA, 1 BANQUETA, 1 MUEBLE LIBRERO, 1 ATRIL PINTURA, 5 CUADROS

**UBICACIÓN: CALLEJON RICARDO VALLEJOS N° 216. - COPIAPÓ**

**COMISIÓN 7% + IVA**

**LIQ. JOCELYN JOHANNA MORENO TORREBLANCA.**



## DETALLE:

18 ART. VARIOS; TERRAZA: 2 FUTONES, 1 SILLÓN, 1 ALFOMBRA, 1 LOTE DE PLANTAS VARIAS, 1 JUEGO DE TERRAZA MADERA RÚSTICA DURMIENTES (2 SILLONES, 1 SILLÓN), 1 MESA, 5 SILLAS, 1 REFRIGERADOR DOBLRESPALDOE PUERTA, 1 QUINCHO CON CAMPANA Y ASADERAS, 1 PERA DE DESCANSO, 2 SILLONES, 1 DE CAMA

UBICACIÓN: CALLEJON RICARDO VALLEJOS N° 216. - **COPIAPÓ**

COMISIÓN 7% + IVA

LIQ. JOCELYN JOHANNA MORENO TORREBLANCA.

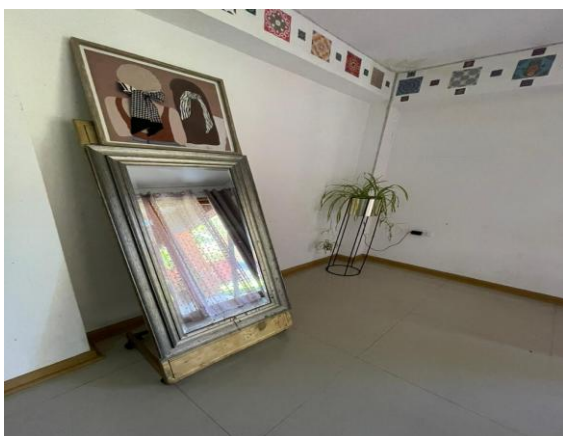

**DETALLE:**

2 DORMITORIOS; DORMITORIO 1: 1 FUTON, 1 VELADOR, 1 TELEVISOR SAMSUNG 55, 1 ESPEJO, 1 CUADRO, 1 PLANTA, DORMITORIO 2: 2 VELADORES, 1 ESPEJO, 1 BASURERO, 1 PISO, 1 TELEVISOR SAMSUNG 40

**UBICACIÓN: CALLEJON RICARDO VALLEJOS N° 216. - COPIAPÓ**

**COMISIÓN 7% + IVA**

**LIQ. JOCELYN JOHANNA MORENO TORREBLANCA.**

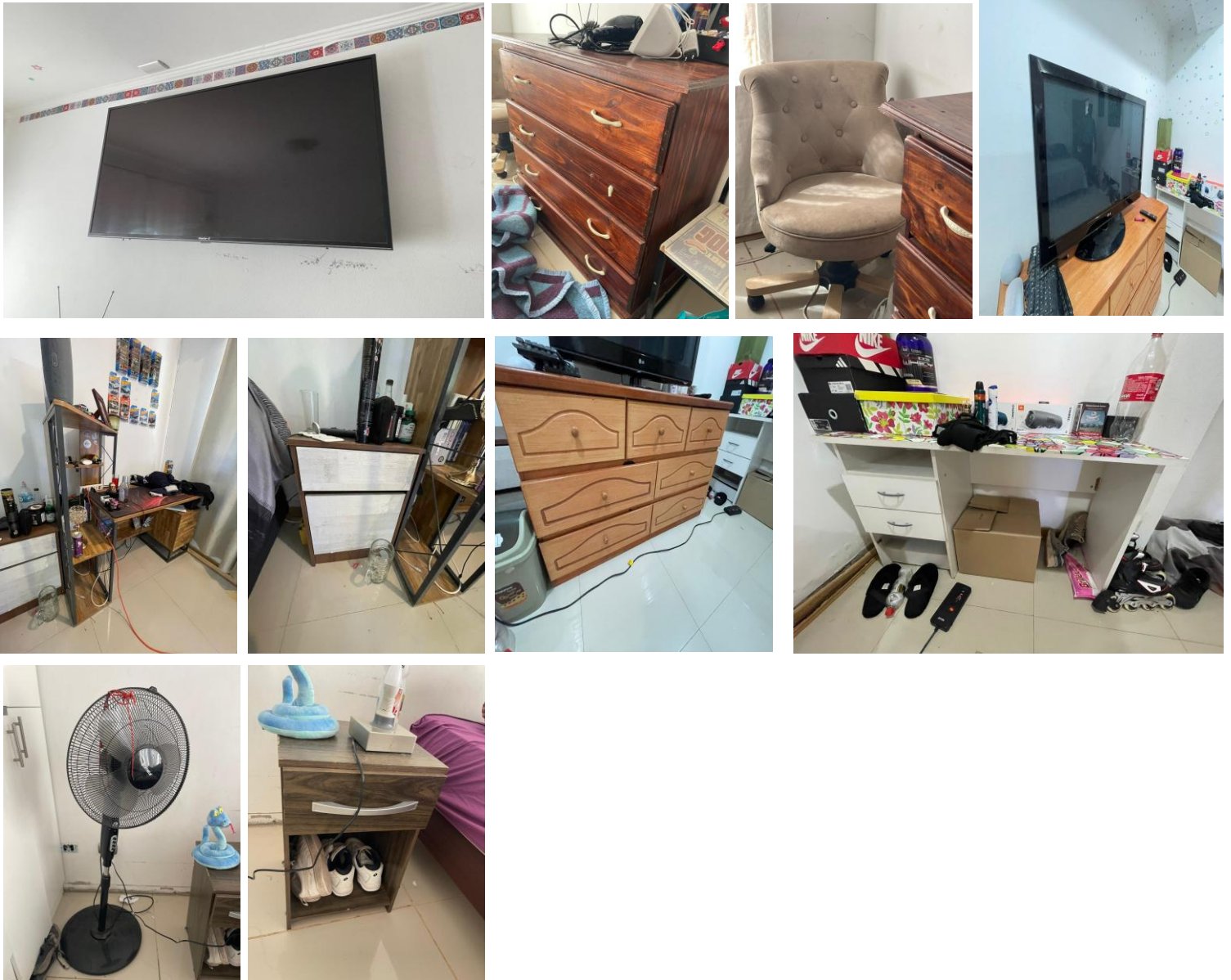

**DETALLE:**

2 DORMITORIOS; DORMITORIO 3: 2 VELADORES, 1 ESCRITORIO, 1 TELEVISOR LG 45, 1 COMODA, 1 ESCRITORIO BLANCO, DORMITORIO 4: 1 TELEVISOR MÁSTER G, 1 SILLÓN POTRONA, 1 CÓMODA, 1 VELADOR, 1 VENTILADOR

**UBICACIÓN:** CALLEJON RICARDO VALLEJOS N° 216. - **COPIAPÓ**

**COMISIÓN 7% + IVA**

**LIQ. JOCELYN JOHANNA MORENO TORREBLANCA.**



**DETALLE:**

2 DORMITORIOS; DORMITORIO 5: 3 CÓMODAS, 1 REFRIGERADOR, 1 TELEVISOR 50, 2 VELADORES, 1 MUEBLE CÓMODA, DORMITORIO 6: 1 TELEVISOR TCL 55, 1 VELADOR, 1 SOFA DOS CUERPOS, 1 MESA LATERAL

**UBICACIÓN: CALLEJON RICARDO VALLEJOS N° 216. - COPIAPÓ**

**COMISIÓN 7% + IVA**

**LIQ. JOCELYN JOHANNA MORENO TORREBLANCA.**

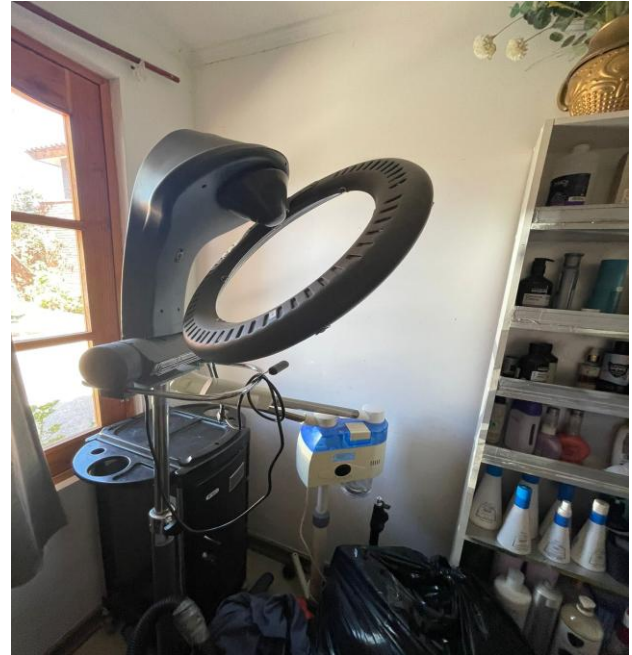

**DETALLE:**

1 SALA ESTÉTICA: 1 SILLÓN DE LAVADO CABELLO, 1 SILLA, 2 MUEBLES, 1 MALETA, 1 ASPIRADORA, 1 SECADORA DE CABELLO, 1 MÁQUINA FACIAL A VAPOR, 1 CARRO MAQUILLAJE, 1 CALEFACTOR, 1 MUEBLE CON ART ESTÉTICOS

**UBICACIÓN:** CALLEJON RICARDO VALLEJOS N° 216. - **COPIAPÓ**

**COMISIÓN 7% + IVA**

**LIQ. JOCELYN JOHANNA MORENO TORREBLANCA.**

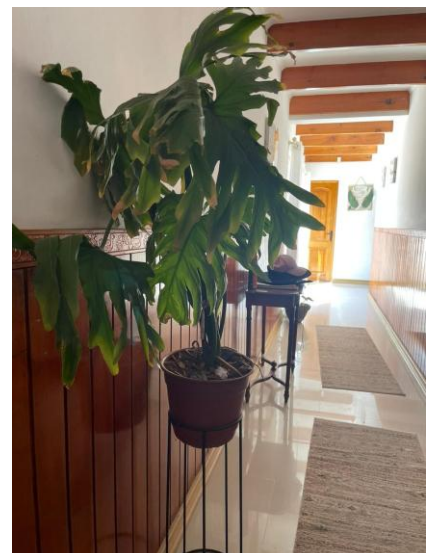
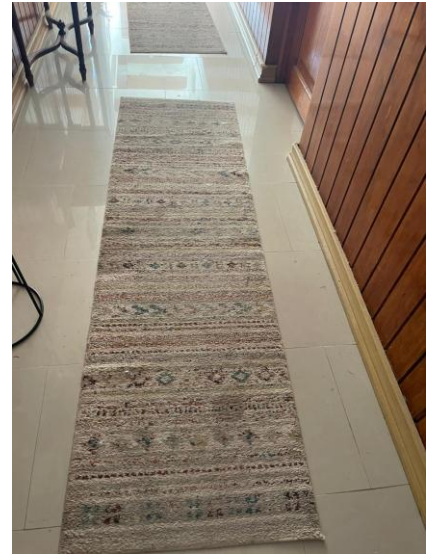

**DETALLE:**

PASILLO PISO 1: 2 CLOSET, 3 ALFOMBRAS DE PASILLO, 1 ARRIMO, 3 PLANTAS

**UBICACIÓN:** CALLEJON RICARDO VALLEJOS N° 216. - **COPIAPÓ**

**COMISIÓN 7% + IVA**

**LIQ. JOCELYN JOHANNA MORENO TORREBLANCA.**

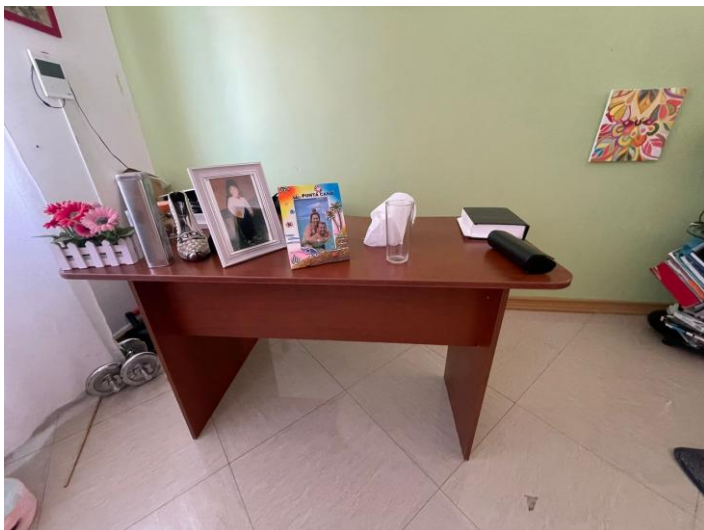
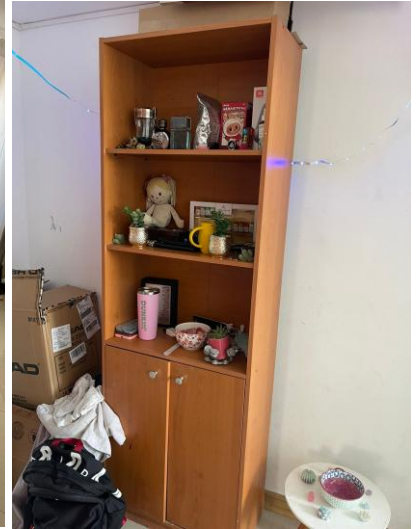

**DETALLE:**

2 DORMITORIOS; DORMITORIO 7: 1 MUEBLE ARCHIVADO, DORMITORIO 8: 1 VELADOR, 2 LÁMPARAS, 1 TELEVISOR LG 30, 1 REFRIGERADOR PEQUEÑO, 1 VENTILADOR, 1 ESCRITORIO

**UBICACIÓN: CALLEJON RICARDO VALLEJOS N° 216. - COPIAPÓ**

**COMISIÓN 7% + IVA**

**LIQ. JOCELYN JOHANNA MORENO TORREBLANCA.**



**DETALLE:**

CASA DE SERVICIO: 1 MESA, 6 SILLAS, 1 RACK TV, 1 LAVADORA, 1 SECADORA, 1 IMPRESORA, 2 ARRIMOS, 1 MUEBLE, 1 DISPENSADOR DE AGUA, 1 CAJA PLÁSTICA, 1 MESA DE PLANCHADO, 1 CUNA, 1 SILLA DE BEBÉ, 1 ESCRITORIO, 1 VENTILADOR

**UBICACIÓN:** CALLEJON RICARDO VALLEJOS N° 216. - **COPIAPÓ**

**COMISIÓN 7% + IVA**

**LIQ. JOCELYN JOHANNA MORENO TORREBLANCA.**



**REMATES  
DEL RIO**



**NICOLÁS DEL RÍO N. MARTILLERO CONCURSAL REG. 1717**

# **LIQ. JOCELYN JOHANNA MORENO TORREBLANCA.**

**LIQUIDADORA: MARIA LORETO RIED UNDURRAGA  
TRIBUNAL: 2º JUZGADO DE LETRAS DE OPIAPO  
ROL CAUSA: C-1992-2025**

**UBICACIÓN: FUNDO EL ROSARIO LOTE N°1. COPIAPÓ  
CONTACTO: REMATES DEL RIO +56 9 9378 7049  
VISTA PREVIA COORDINACIÓN**

*Catálogo referencial que puede estar sujeto a cambios.  
No tiene carácter oficial. Fotos referenciales.*

**100%  
ONLINE** 



**[www.rematesdelrio.cl](http://www.rematesdelrio.cl)**  
 **[contacto@rematesdelrio.cl](mailto:contacto@rematesdelrio.cl)**

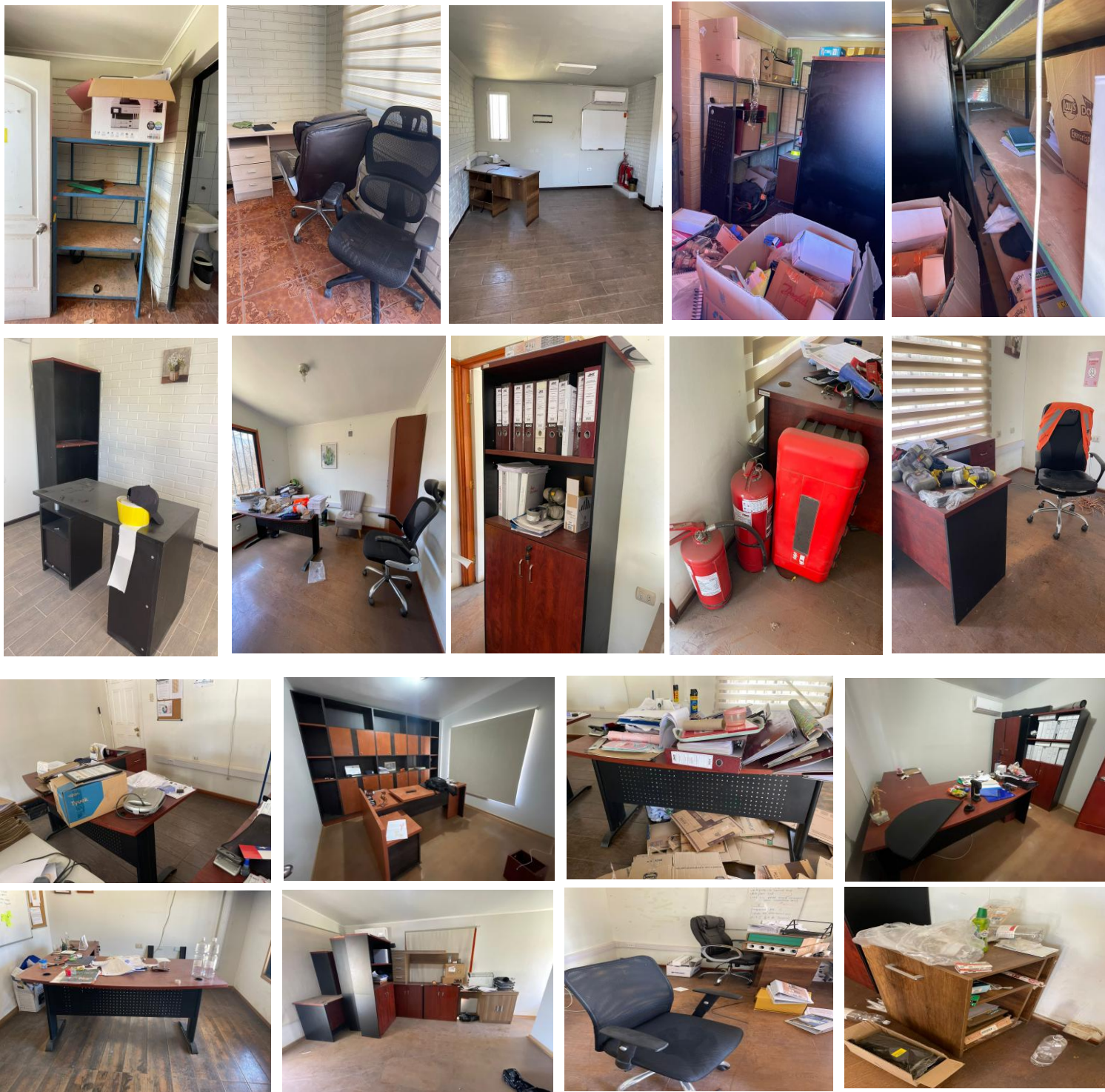

UBICACIÓN: FUNDO EL ROSARIO LOTE N°1. **COPIAPÓ**

COMISIÓN 7% + IVA

LIQ. JOCELYN JOHANNA MORENO TORREBLANCA.

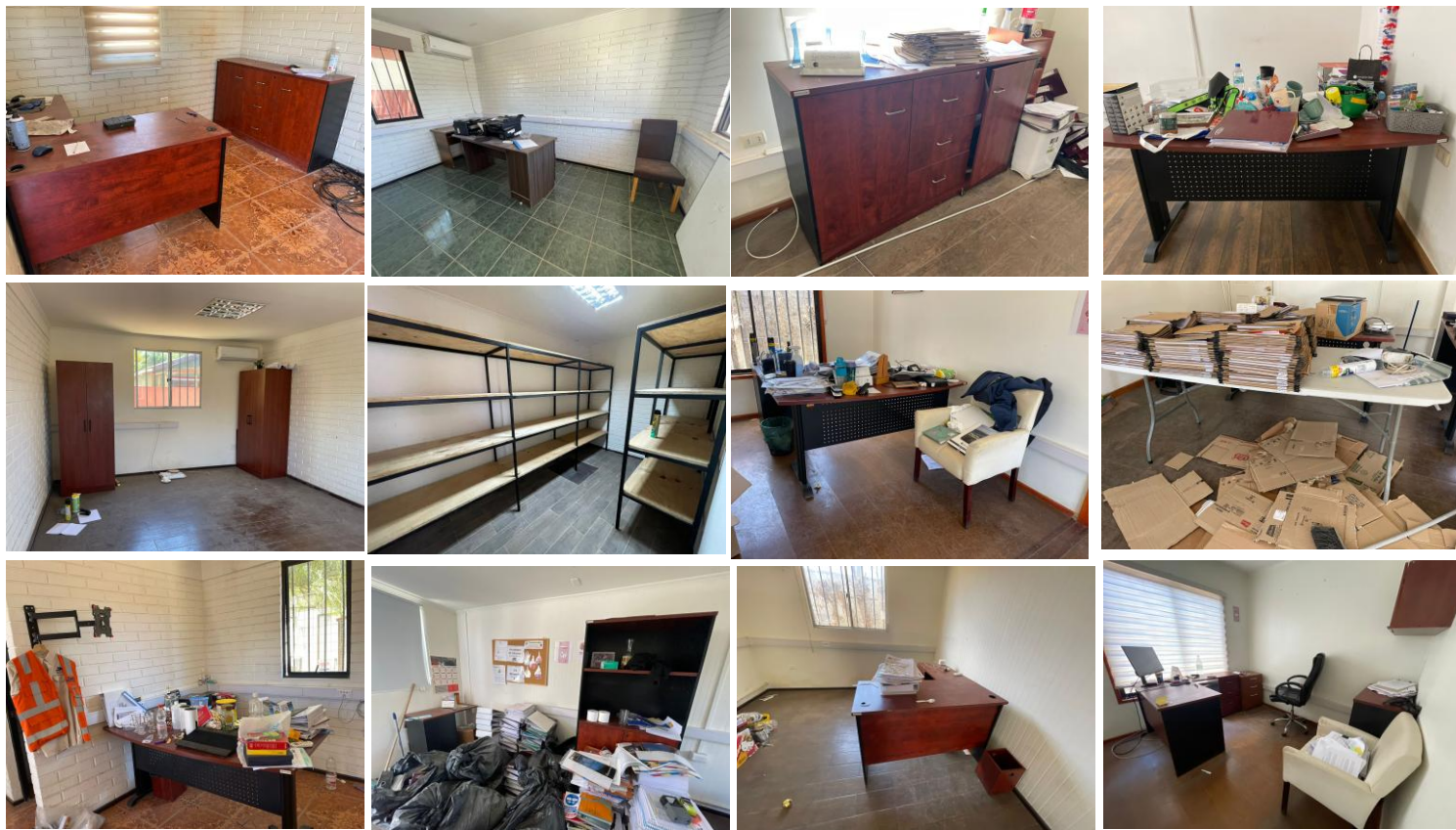

**DETALLE:**

ART. VARIOS; OF 10 : 3 MUEBLES DOBLE PUERTA, 2 MUEBLES DE ARCHIVADO, 2 ESCRITORIOS, 1 CALEFACTOR, 1 ESCRITORIO TIPO L, 1 MUEBLE DE PARED PARA ARCHIVADO, 1 ESCRITORIO, 2 MUEBLES PARA ARCHIVADO, OF 1: 4 ESCRITORIOS, 1 MUEBLE DE OFICINA, 1 MESA PLEGABLE, OF 2: 1 ESCRITORIO, 1 POLTRONA, 1 ESCRITORIO, 1 SILLA ESCRITORIO, 1 MONITOR, 1 MUEBLE AÉREO, 1 POLTRONA, 1 MUEBLE OFICINA, 1 MUEBLE LATERAL, 1 MUEBLE ARCHIVADOR, 1 ESCRITORIO, 1 MUEBLE LATERAL 1 VENTILADOR, OF 4: 2 SILLAS, 1 ESCRITORIO, 1 MUEBLE, 1 ESCRITORIO, 1 SILLA, 2 EXTINTORES, 1 PORTA EXTINTOR, 1 MUEBLE ARCHIVADO, 1 POLTRONA, 1 ESCRITORIO, 1 SILLA, 1 CLOSET, OF 5: 1 ESCRITORIO, 1 MUEBLE ARCHIVADO, 5 CUERPOS DE ESTANTERÍA METÁLICA, 5 CUERPOS DE ESTANTERÍA, 1 MUEBLE OFICINA, 3 EXTINTORES, 1 LOTE DE ART DE OFICINA, OF 6: 2 ESCRITORIOS, 1 SILLA, 2 IMPRESORAS, OF 7: 2 CLOSET, 1 ESCRITORIO, 1 SOPORTE TV, OF 8: 1 ESCRITORIO, 1 PIZARRA, 2 EXTINTORES, 1 ESCRITORIO, 2 SILLAS, 1 RACK METÁLICO, 1 IMPRESORA, 1 MUEBLE OF, 1 ESCRITORIO

**UBICACIÓN: FUNDO EL ROSARIO LOTE N°1. COPIAPÓ**

**COMISIÓN 7% + IVA**

**LIQ. JOCELYN JOHANNA MORENO TORREBLANCA.**



**DETALLE:**

**BODEGA MOBILIARIO:**

12 SILLAS FIJA ROJAS, 7 SILLAS CON RUEDAS, 4 CUERPOS DE ESTANTERÍA METÁLICA, 1 DISPENSADOR DADOR DE AGUA, 4 CAJAS PLÁSTICAS, 1 MICROONDAS, 5 MUEBLES LATERALES

**UBICACIÓN: FUNDO EL ROSARIO LOTE N°1. COPIAPÓ**

**COMISIÓN 7% + IVA**

**LIQ. JOCELYN JOHANNA MORENO TORREBLANCA.**



**DETALLE:**  
BODEGA PAÑOL: 1 ESTRUCTURA PUENTE GRÚA

**UBICACIÓN:** FUNDO EL ROSARIO LOTE N°1. **COPIAPÓ**

**COMISIÓN 7% + IVA**

**LIQ. JOCELYN JOHANNA MORENO TORREBLANCA.**



**DETALLE:**  
7 ESTANTERÍAS METÁLICAS

**UBICACIÓN:** FUNDO EL ROSARIO LOTE N°1. **COPIAPÓ**

**COMISIÓN 7% + IVA**

**LIQ. JOCELYN JOHANNA MORENO TORREBLANCA.**



**DETALLE:**

1 OF CON ESCRITORIO, 3 SILLAS, 1 VENTILADOR, 13 CASILLEROS

**UBICACIÓN: FUNDO EL ROSARIO LOTE N°1. COPIAPÓ**

**COMISIÓN 7% + IVA**

**LIQ. JOCELYN JOHANNA MORENO TORREBLANCA.**



**DETALLE:**

73 ART. VARIOS; 71 EXTINTORES, 1 MESÓN DE TRABAJO, 1 VENTILADOR

**UBICACIÓN:** FUNDO EL ROSARIO LOTE N°1. **COPIAPÓ**

**COMISIÓN 7% + IVA**

**LIQ. JOCELYN JOHANNA MORENO TORREBLANCA.**



**DETALLE:**  
1 GALPÓN ESTRUCTURA METÁLICA SIN TECHO

**UBICACIÓN:** FUNDO EL ROSARIO LOTE N°1. **COPIAPÓ**

**COMISIÓN 7% + IVA**

**LIQ. JOCELYN JOHANNA MORENO TORREBLANCA.**



**DETALLE:**

50 ART. VARIOS; 38 TAMBORES DE 200 LTS CON PRODUCTO, 1 ESTANQUE DE 7000 CON BOMBA, 2 ESTRUCTURAS REJILLA, 9 ESTANQUES PLÁSTICOS DE 1000 LTS CON PRODUCTO

**UBICACIÓN: FUNDO EL ROSARIO LOTE N°1. COPIAPÓ**

**COMISIÓN 7% + IVA**

**LIQ. JOCELYN JOHANNA MORENO TORREBLANCA.**



**DETALLE:**  
2 MEZCLADORAS

**UBICACIÓN:** FUNDO EL ROSARIO LOTE N°1. **COPIAPÓ**

**COMISIÓN 7% + IVA**

**LIQ. JOCELYN JOHANNA MORENO TORREBLANCA.**



**DETALLE:**

1 LOTE DE ESTRUCTURAS Y PERFILES, 1 BOTONERA SIN MOTOR, 1 LOTE DE ANDAMIOS

**UBICACIÓN:** FUNDO EL ROSARIO LOTE N°1. **COPIAPÓ**

**COMISIÓN 7% + IVA**

**LIQ. JOCELYN JOHANNA MORENO TORREBLANCA.**



**DETALLE:**

SECTOR TALLER MAQUINARIA: 5 MESONES METÁLICOS DE TRABAJO

**UBICACIÓN:** FUNDO EL ROSARIO LOTE N°1. **COPIAPÓ**

**COMISIÓN 7% + IVA**

**LIQ. JOCELYN JOHANNA MORENO TORREBLANCA.**



**DETALLE:**

2 ART. 1 GRASERA, 1 CAJA HERRAMIENTAS

**UBICACIÓN:** FUNDO EL ROSARIO LOTE N°1. **COPIAPÓ**

**COMISIÓN 7% + IVA**

**LIQ. JOCELYN JOHANNA MORENO TORREBLANCA.**



**DETALLE:**

1 BODEGA CON LUBRICANTES Y 16 TAMBORES

**UBICACIÓN: FUNDO EL ROSARIO LOTE N°1. COPIAPÓ**

**COMISIÓN 7% + IVA**

**LIQ. JOCELYN JOHANNA MORENO TORREBLANCA.**



**DETALLE:**

2 ART. 1 BODEGA REJILLA, 1 ESTRUCTURA METÁLICA TALLER SIN TECHO

**UBICACIÓN: FUNDO EL ROSARIO LOTE N°1. COPIAPÓ**

**COMISIÓN 7% + IVA**

**LIQ. JOCELYN JOHANNA MORENO TORREBLANCA.**



**DETALLE:**

3 UN MOTORES EN MAL ESTADO

**UBICACIÓN: FUNDO EL ROSARIO LOTE N°1. COPIAPÓ**

**COMISIÓN 7% + IVA**

**LIQ. JOCELYN JOHANNA MORENO TORREBLANCA.**



**DETALLE:**  
2 UN ESTRUCTURAS METÁLICAS

**UBICACIÓN:** FUNDO EL ROSARIO LOTE N°1. **COPIAPÓ**

**COMISIÓN 7% + IVA**

**LIQ. JOCELYN JOHANNA MORENO TORREBLANCA.**



**DETALLE:**  
2 COMPONENTES PARA GRÚA HORQUILLA

**UBICACIÓN:** FUNDO EL ROSARIO LOTE N°1. **COPIAPÓ**

**COMISIÓN 7% + IVA**

**LIQ. JOCELYN JOHANNA MORENO TORREBLANCA.**



**REMATES  
DEL RIO**



**NICOLÁS DEL RÍO N. MARTILLERO CONCURSAL REG. 1717**

# **LIQ. JOCELYN JOHANNA MORENO TORREBLANCA.**

**LIQUIDADORA: MARIA LORETO RIED UNDURRAGA  
TRIBUNAL: 2º JUZGADO DE LETRAS DE OPIAPO  
ROL CAUSA: C-1992-2025**

**UBICACIÓN: FUNDO EL ROSARIO LOTE N°8. COPIAPÓ  
CONTACTO: REMATES DEL RIO +56 9 9378 7049  
VISTA PREVIA COORDINACIÓN**

*Catálogo referencial que puede estar sujeto a cambios.  
No tiene carácter oficial. Fotos referenciales.*

**100%  
ONLINE** 



**[www.rematesdelrio.cl](http://www.rematesdelrio.cl)**  
 **[contacto@rematesdelrio.cl](mailto:contacto@rematesdelrio.cl)**



**DETALLE:**

INVENTARIO BIENES CASA 1: 1 MESA, 3 SILLAS, 1 CAMPANA, 1 ENCIMERA A GAS , 1 HORNO ELÉCTRICO MARCA TROTTER, 1 LAVAVAJILLAS, 1 MICROONDAS, 3 MUEBLES AÉREOS, 2 MUEBLES DE COCINA CON CUBIERTA, 1 UN ESTUFA A COMBUSTIÓN LENTA, 1 UN TINAJA DE MADERA

**UBICACIÓN: FUNDO EL ROSARIO. LOTE N°8. COPIAPÓ**

**COMISIÓN 7% + IVA**

**LIQ. JOCELYN JOHANNA MORENO TORREBLANCA.**



**NICOLÁS DEL RÍO N. MARTILLERO CONCURSAL REG. 1717**

# VOLUNTARIO

**UBICACIÓN: AVENIDA CENTRAL 700 - QULICURA**  
**CONTACTO: REMATES DEL RIO +56 9 9378 7049**  
**VISTA PREVIA COORDINACIÓN**

*Catálogo referencial que puede estar sujeto a cambios.  
No tiene carácter oficial. Fotos referenciales.*

**100%  
ONLINE** 



**[www.rematesdelrio.cl](http://www.rematesdelrio.cl)**  
 **[contacto@rematesdelrio.cl](mailto:contacto@rematesdelrio.cl)**



**DETALLE:**

1 UN MÁQUINA PARA INYECCIÓN (SOPLADO) DE ENVASES PLÁSTICOS

**UBICACIÓN: AVENIDA CENTRAL 700 - QULICURA**

**COMISIÓN 12,5% + IVA**

**CON DERECHO**



**LOTE 152**



**LOTE 153**



**LOTE 154**

**DETALLE:**

**LOTE 152** 1 UN ETIQUETADORA DE ENVASES MARCA TURO - TDA- 330-3

**LOTE 153** 1 UN ETIQUETADORA MARCA BERRA PARA ETIQUETAR ENVASES

**LOTE 154** 1 UN ETIQUETADORA MARCA BERRA PARA ETIQUETAR ENVASES

**UBICACIÓN: AVENIDA CENTRAL 700 - QULICURA**

**COMISIÓN 12,5% + IVA**



**DETALLE:**

3 ART. VARIOS; 1 UN RACK DE SERVIDORES, 1 UN MANTENEDOR DE ELEMENTOS IMPRENTA CON TEMPERATURA, 1 UN CHILLER DE ENFRIADO

**UBICACIÓN: AVENIDA CENTRAL 700 - QULICURA**

**COMISIÓN 12,5% + IVA**



**DETALLE:**

2 ART. VARIOS; 1 UN MÁQUINA ETIQUETADORA LEOMAT, 1 UN GUILLOTINA DE CORTE ETIQUETAS

**UBICACIÓN: AVENIDA CENTRAL 700 - QULICURA**

**COMISIÓN 12,5% + IVA**



**DETALLE:**

2 UN LÍNEAS DE ESTABILIZADO DE VOLTAJE , 1 IMPRESORA MITSUBISHI DE ETIQUETAS

**UBICACIÓN: AVENIDA CENTRAL 700 - QULICURA**

**COMISIÓN 12,5% + IVA**



**DETALLE:**

2 ART. VARIOS; 1 UN IMPRESORA MARCA SCREEN, 1 UN MÁQUINA INFRARROJA MARCA GERMETEC

**UBICACIÓN: AVENIDA CENTRAL 700 - QULICURA**

**COMISIÓN 12,5% + IVA**



**DETALLE:**

1 UN GRÚA HORQUILLA MARCA KOMATSU MOD FG15D

**UBICACIÓN: AVENIDA CENTRAL 700 - QULICURA**

**COMISIÓN 12,5% + IVA**



**DETALLE:**

1 UN TORNO CNC PROGRAMABLE PARA PIEZAS ESPECIALES

**UBICACIÓN: AVENIDA CENTRAL 700 - QULICURA**

**COMISIÓN 12,5% + IVA**



**REMATES  
DEL RIO**



**NICOLÁS DEL RÍO N. MARTILLERO CONCURSAL REG. 1717**

# **LIQ. MULTITIENDAS CORONA S.A.**

**LIQUIDADORA: ALEJANDRA TERESA MASSIS VALENCIA  
TRIBUNAL: 1º JUZGADO CIVIL DE SANTIAGO  
ROL CAUSA: C-11292-2025**

**UBICACIÓN: AVENIDA LA MONTAÑA N°1750 – LAMPA  
CONTACTO: REMATES DEL RIO +56 9 9378 7049  
VISTA PREVIA COORDINACIÓN**

*Catálogo referencial que puede estar sujeto a cambios.  
No tiene carácter oficial. Fotos referenciales.*

**100%  
ONLINE** 



**[www.rematesdelrio.cl](http://www.rematesdelrio.cl)**  
 **[contacto@rematesdelrio.cl](mailto:contacto@rematesdelrio.cl)**



**CON DERECHO****DERECHO 48.930 PRENDAS DE VESTIR HOMBRE DEL LOTE 171 AL 180.**

LOTE	CANTIDAD	DETALLE
171	5.740	PRENDAS DE HOMBRE // CONTENEDOR 2
172	5.765	PRENDAS DE HOMBRE // CONTENEDOR 5
173	752	PRENDAS DE HOMBRE // CONTENEDOR 6
174	2.798	PRENDAS DE HOMBRE // CONTENEDOR 8
175	5.942	PRENDAS DE HOMBRE // CONTENEDOR 9
176	5.000	PRENDAS DE HOMBRE // CONTENEDOR 10
177	5.000	PRENDAS DE HOMBRE // CONTENEDOR 10
178	5.000	PRENDAS DE HOMBRE // CONTENEDOR 10
179	5.000	PRENDAS DE HOMBRE // CONTENEDOR 10
180	7.933	PRENDAS DE HOMBRE // CONTENEDOR 10

**UBICACIÓN: AVENIDA LA MONTAÑA N°1750 – LAMPA****COMISIÓN 7% + IVA****LIQUIDACIÓN: MULTITIENDAS CORONA S.A.**

**CON DERECHO**

**DERECHO 48.930 PRENDAS DE VESTIR HOMBRE DEL LOTE 171 AL 180.**



**LOTE 171**



**LOTE 172**



**LOTE 173**



**LOTE 174**



**LOTE 175**



**LOTE 176**



**LOTE 177**



**LOTE 178**

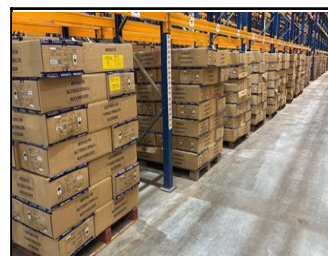

**LOTE 179**



**LOTE 180**

**UBICACIÓN: AVENIDA LA MONTAÑA N°1750 – LAMPA**

**COMISIÓN 7% + IVA**

**LIQUIDACIÓN: MULTITIENDAS CORONA S.A.**

**CON DERECHO****DERECHO 74.273 PRENDAS DE VESTIR MUJER DEL LOTE 182 AL 197.**

LOTE	CANTIDAD	DETALLE
182	2.300	PRENDAS DE MUJER // CONTENEDOR 1
183	1.520	PRENDAS DE MUJER // CONTENEDOR 3
184	2.808	PRENDAS DE MUJER // CONTENEDOR 4
185	2.252	PRENDAS DE MUJER // CONTENEDOR 5
186	5.000	PRENDAS DE MUJER // CONTENEDOR 5
187	5.000	PRENDAS DE MUJER // CONTENEDOR 5
188	5.602	PRENDAS DE MUJER // CONTENEDOR 6
189	5.000	PRENDAS DE MUJER // CONTENEDOR 6
190	6.308	PRENDAS DE MUJER // CONTENEDOR 7
191	9.463	PRENDAS DE MUJER // CONTENEDOR 8
192	5.000	PRENDAS DE MUJER // CONTENEDOR 8
193	5.000	PRENDAS DE MUJER // CONTENEDOR 8
194	5.892	PRENDAS DE MUJER // CONTENEDOR 9
195	4.000	PRENDAS DE MUJER // CONTENEDOR 9
196	5.128	PRENDAS DE MUJER // CONTENEDOR 10
197	4.000	PRENDAS DE MUJER // CONTENEDOR 10

**UBICACIÓN: AVENIDA LA MONTAÑA N°1750 – LAMPA****COMISIÓN 7% + IVA****LIQUIDACIÓN: MULTITIENDAS CORONA S.A.**

**CON DERECHO**

**DERECHO 74.273 PRENDAS DE VESTIR MUJER DEL LOTE 182 AL 197.**



**LOTE 182**



**LOTE 183**



**LOTE 184**



**LOTE 185**



**LOTE 186**



**LOTE 187**

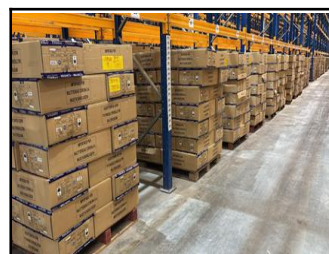

**LOTE 188**



**LOTE 189**



**LOTE 190**



**LOTE 191**

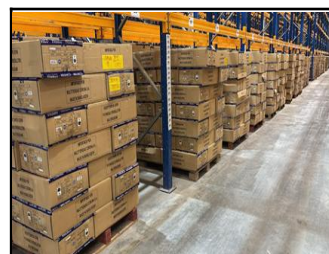

**LOTE 192**



**LOTE 193**

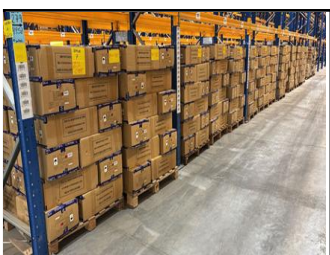

**LOTE 194**



**LOTE 195**

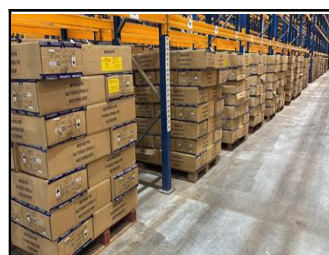

**LOTE 196**



**LOTE 197**

**UBICACIÓN: AVENIDA LA MONTAÑA N°1750 – LAMPA**

**COMISIÓN 7% + IVA**

**LIQUIDACIÓN: MULTITIENDAS CORONA S.A.**

**CON DERECHO****DERECHO 25.801 PRENDAS DE VESTIR INFANTIL DEL LOTE 199 AL 203.**

LOTE	CANTIDAD	DETALLE
199	3.740	PRENDAS INFANTIL // CONTENEDOR 2
200	7.061	PRENDAS INFANTIL // CONTENEDOR 5
201	5.000	PRENDAS INFANTIL // CONTENEDOR 5
202	5.000	PRENDAS INFANTIL // CONTENEDOR 5
203	5.000	PRENDAS INFANTIL // CONTENEDOR 5

**UBICACIÓN: AVENIDA LA MONTAÑA N°1750 – LAMPA****COMISIÓN 7% + IVA****LIQUIDACIÓN: MULTITIENDAS CORONA S.A.**

**CON DERECHO**

**DERECHO 25.801 PRENDAS DE VESTIR INFANTIL DEL LOTE 199 AL 203.**



**LOTE 199**



**LOTE 200**



**LOTE 201**

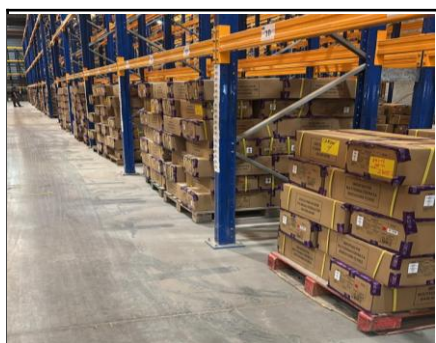

**LOTE 202**



**LOTE 203**

**UBICACIÓN: AVENIDA LA MONTAÑA N°1750 – LAMPA**

**COMISIÓN 7% + IVA**

**LIQUIDACIÓN: MULTITIENDAS CORONA S.A.**

**CON DERECHO**

**DERECHO 44.126 PRENDAS DE VESTIR JEANS HOMBRE – MUJER DEL  
LOTE 205 AL 213.**

LOTE	CANTIDAD	DETALLE
205	5.820	JEANS HOMBRE // CONTENEDOR 3
206	5.838	JEANS MUJER // CONTENEDOR 1
207	5.000	JEANS MUJER // CONTENEDOR 1
208	5.820	JEANS MUJER // CONTENEDOR 2
209	4.000	JEANS MUJER // CONTENEDOR 2
210	5.076	JEANS MUJER // CONTENEDOR 3
211	3.072	JEANS MUJER // CONTENEDOR 4
212	4.500	JEANS MUJER // CONTENEDOR 4
213	5.000	JEANS MUJER // CONTENEDOR 4

**UBICACIÓN: AVENIDA LA MONTAÑA N°1750 – LAMPA**

**COMISIÓN 7% + IVA**

**LIQUIDACIÓN: MULTITIENDAS CORONA S.A.**

**CON DERECHO**

**DERECHO 44.126 PRENDAS DE VESTIR JEANS HOMBRE – MUJER DEL  
LOTE 205 AL 213.**



**LOTE 205**



**LOTE 206**



**LOTE 207**



**LOTE 208**



**LOTE 209**



**LOTE 210**



**LOTE 211**



**LOTE 212**



**LOTE 213**

**UBICACIÓN: AVENIDA LA MONTAÑA N°1750 – LAMPA**

**COMISIÓN 7% + IVA**

**LIQUIDACIÓN: MULTITIENDAS CORONA S.A.**



**NICOLÁS DEL RÍO N. MARTILLERO CONCURSAL REG. 1717**

# VOLUNTARIO

**UBICACIÓN: LOS PRODUCTORES 4462 - HUECHURABA**

**CONTACTO: YIYE VALVERDE +56 9 8642 7050**

**VISTA PREVIA COORDINACIÓN**

*Catálogo referencial que puede estar sujeto a cambios.  
No tiene carácter oficial. Fotos referenciales.*

**100%  
ONLINE** 



**[www.rematesdelrio.cl](http://www.rematesdelrio.cl)**  
 **[contacto@rematesdelrio.cl](mailto:contacto@rematesdelrio.cl)**

**CON DERECHO**



**DETALLE:**

- LOTE 215** 500 AUDIFONOS PIONER IRONMAN E3 BLANCO
- LOTE 216** 500 AUDIFONOS PIONER IRONMAN E3 BLANCO
- LOTE 217** 800 AUDIFONOS PIONER IRONMAN E3 BLANCO
- LOTE 218** 500 AUDIFONOS PIONER IRONMAN E3 CELESTE
- LOTE 219** 500 AUDIFONOS PIONER IRONMAN E3 CELESTE
- LOTE 220** 400 AUDIFONOS PIONER IRONMAN E3 CELESTE

**UBICACIÓN: LOS PRODUCTORES 4462 - HUECHURABA**

**COMISIÓN 12,5% + IVA**

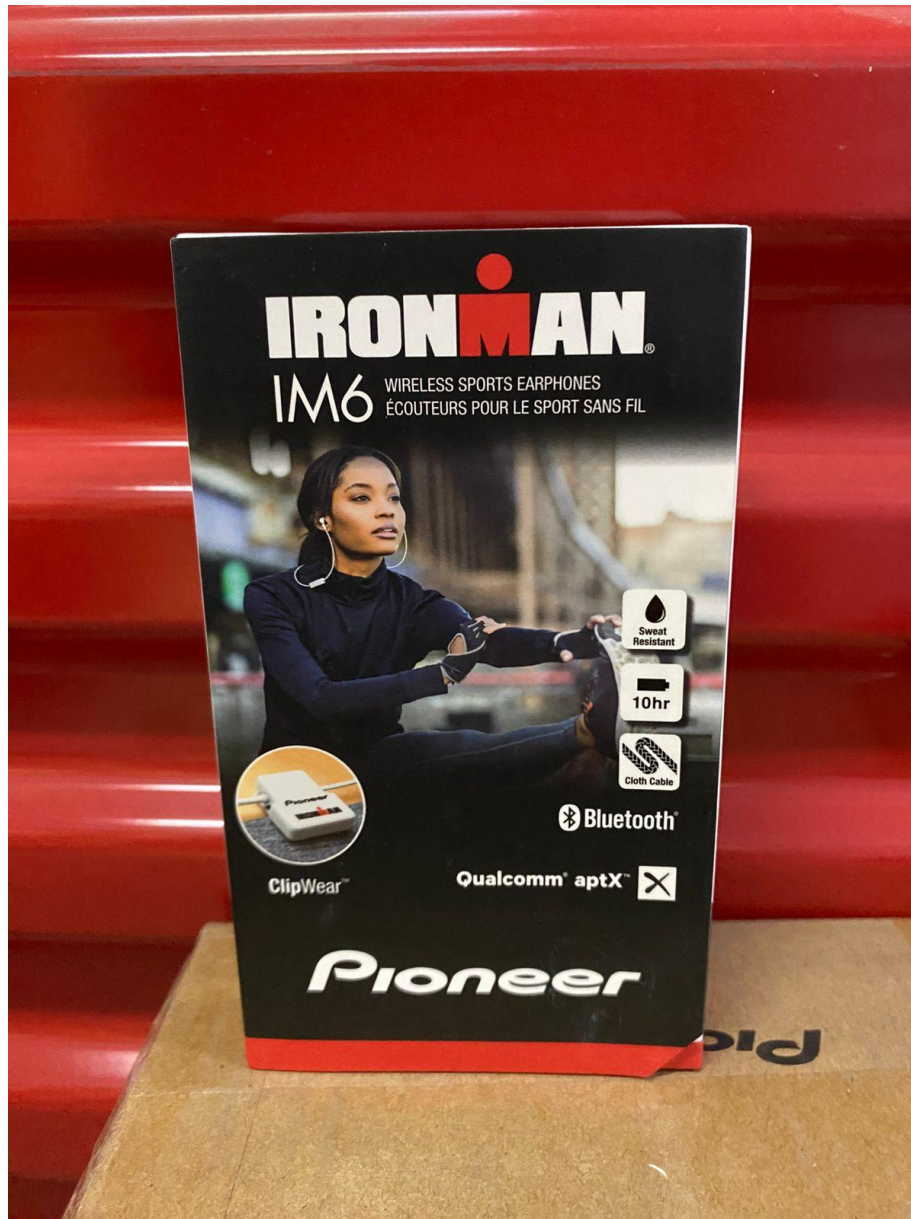

**DETALLE:**

450 AUDIFONOS PIONER IRONMAN IM6

**UBICACIÓN: LOS PRODUCTORES 4462 - HUECHURABA**

**COMISIÓN 12,5% + IVA**

**CON DERECHO**



**LOTE 223**



**LOTE 224**



**LOTE 225**

**DETALLE:**

- LOTE 223** 270 AUDIFONOS PIONER IRONMAN IM5 BLANCO
- LOTE 224** 260 AUDIFONOS PIONER IRONMAN IM5 AZULES
- LOTE 225** 55 AUDIFONOS PIONER IRONMAN IM5 TURQUESA

**UBICACIÓN: LOS PRODUCTORES 4462 - HUECHURABA**

**COMISIÓN 12,5% + IVA**



**DETALLE:**

260 LINTERNAS LED DURACEL

**UBICACIÓN: LOS PRODUCTORES 4462 - HUECHURABA**

**COMISIÓN 12,5% + IVA**

**CON DERECHO**



**DETALLE:**

- LOTE 228** 1.000 ALFOMBRA TAPETE DE COCINA SET DE 2 (50X70CM, 50X120CM)
- LOTE 229** 1.000 ALFOMBRA TAPETE DE COCINA SET DE 2 (50X70CM, 50X120CM)
- LOTE 230** 1.000 ALFOMBRA TAPETE DE COCINA SET DE 2 (50X70CM, 50X120CM)
- LOTE 231** 1.000 ALFOMBRA TAPETE DE COCINA SET DE 2 (50X70CM, 50X120CM)
- LOTE 232** 1.000 ALFOMBRA TAPETE DE COCINA SET DE 2 (50X70CM, 50X120CM)
- LOTE 233** 2.000 ALFOMBRA TAPETE DE COCINA SET DE 2 (50X70CM, 50X120CM)
- LOTE 234** 2.000 ALFOMBRA TAPETE DE COCINA SET DE 2 (50X70CM, 50X120CM)
- LOTE 235** 2.000 ALFOMBRA TAPETE DE COCINA SET DE 2 (50X70CM, 50X120CM)
- LOTE 236** 2.000 ALFOMBRA TAPETE DE COCINA SET DE 2 (50X70CM, 50X120CM)
- LOTE 237** 2.000 ALFOMBRA TAPETE DE COCINA SET DE 2 (50X70CM, 50X120CM)

**UBICACIÓN: LOS PRODUCTORES 4462 - HUECHURABA**

**COMISIÓN 12,5% + IVA**



**NICOLÁS DEL RÍO N. MARTILLERO CONCURSAL REG. 1717**

# VOLUNTARIO

**UBICACIÓN: LOS PRODUCTORES 4462 - HUECHURABA**

**CONTACTO: YIYE VALVERDE +56 9 8642 7050**

**VISTA PREVIA COORDINACIÓN**

*Catálogo referencial que puede estar sujeto a cambios.  
No tiene carácter oficial. Fotos referenciales.*

**100%  
ONLINE** 



**[www.rematesdelrio.cl](http://www.rematesdelrio.cl)**  
 **[contacto@rematesdelrio.cl](mailto:contacto@rematesdelrio.cl)**



**DETALLE:**

**3 CAMILLAS CLÍNICO MULTIFUNCIONAL**

**UBICACIÓN: LOS PRODUCTORES 4462 - HUECHURABA**

**COMISIÓN 12,5% + IVA**



**DETALLE:**

1 EQUIPO CLÍNICO MARCA MEDRAD MODELO MARK V PROVIS PPD

UBICACIÓN: LOS PRODUCTORES 4462 - **HUECHURABA**

COMISIÓN 12,5% + IVA



**DETALLE:**

1 EQUIPO MÉDICO CALENTADOR DE FLUIDOS DE FLUJO RÁPIDO MODELO : LEVEL 1 H-1200

**UBICACIÓN: LOS PRODUCTORES 4462 - HUECHURABA**

**COMISIÓN 12,5% + IVA**



**NICOLÁS DEL RÍO N. MARTILLERO CONCURSAL REG. 1717**

# VOLUNTARIO

**UBICACIÓN: LOS PRODUCTORES 4462 - HUECHURABA**  
**CONTACTO: YIYE VALVERDE +56 9 8642 7050**  
**VISTA PREVIA COORDINACIÓN**

*Catálogo referencial que puede estar sujeto a cambios.  
No tiene carácter oficial. Fotos referenciales.*

**100%  
ONLINE** 



**[www.rematesdelrio.cl](http://www.rematesdelrio.cl)**  
 **[contacto@rematesdelrio.cl](mailto:contacto@rematesdelrio.cl)**

**CON DERECHO**



**LOTE 271**



**LOTE 272**

**DETALLE:**

**LOTE 271** 1 TORRE DE ILUMINACION MARCA DOOSAN MOD. LS-60HZ-T4F

**LOTE 272** 1 TORRE DE ILUMINACION MARCA DOOSAN MOD. LS-60HZ-T4F

**UBICACIÓN:** LOS PRODUCTORES 4462 - **HUECHURABA**

**COMISIÓN 12,5% + IVA**



**NICOLÁS DEL RÍO N. MARTILLERO CONCURSAL REG. 1717**

# CONSORCIO CDZ.

UBICACIÓN : SEMINARIO N°714 - ÑUÑO A  
CONTACTO: YIYE VALVERDE +56 9 8642 7050  
**VISTA PREVIA COORDINACIÓN**

*Catálogo referencial que puede estar sujeto a cambios.  
No tiene carácter oficial. Fotos referenciales.*

**100%  
ONLINE** 



**[www.rematesdelrio.cl](http://www.rematesdelrio.cl)**  
✉ [contacto@rematesdelrio.cl](mailto:contacto@rematesdelrio.cl)

**DETALLE:**

<b>LOTE 301</b>	1 CAMIONETA RYGG-12 MAXUS 4X4 T60 DCAB 2.0 2022
<b>LOTE 302</b>	1 CAMIONETA RYGF-95 MAXUS 4X4 T60 DCAB 2.0 2022
<b>LOTE 303</b>	1 CAMIONETA RXCP-58 MAXUS 4X4 T60 DCAB 2.0 2022
<b>LOTE 304</b>	1 CAMIONETA RWYL-66 MAXUS 4X4 T60 DCAB 2.0 2022
<b>LOTE 305</b>	1 CAMIONETA RXCP-55 MAXUS 4X4 T60 DCAB 2.0 2022
<b>LOTE 306</b>	1 CAMIONETA RXSY-47 MAXUS 4X4 T60 DCAB 2.0 2022
<b>LOTE 307</b>	1 CAMIONETA RWKR-82 MAXUS 4X4 T60 DCAB 2.0 2022
<b>LOTE 308</b>	1 CAMIONETA RXCP-60 MAXUS 4X4 T60 DCAB 2.0 2022
<b>LOTE 309</b>	1 CAMIONETA RYWK-86 MAXUS 4X4 T60 DCAB 2.0 2022
<b>LOTE 310</b>	1 CAMIONETA SBJR-46 MAXUS 4X4 T60 DCAB 2.0 2022
<b>LOTE 311</b>	1 CAMIONETA RXCP-61 MAXUS 4X4 T60 DCAB 2.0 2022

UBICACIÓN : SEMINARIO N°714 - **ÑUÑO A**

COMISIÓN 12,5% + IVA

CONSORCIO CDZ.



**DETALLE:**

**INSCRIPCIÓN : RYGG.12-7**

DATOS DEL VEHICULO TIPO VEHÍCULO : CAMIONETA AÑO : 2022 MARCA : MAXUS MODELO : T60 DCAB 4X4 2.0 NRO. MOTOR : M921B095084 NRO. CHASIS : LSFAM11A8NA042111 COLOR : ROJO COMBUSTIBLE : DIESEL PBV : 3.050,00 KILOS INSTIT. ASEG. : BCI SEGUROS GENERALES S.A. NUMERO POLIZA : 3.960.416 FEC. VEN. POL. : 31-03-2026

**KM: 51.838.-**

**MÍNIMO: \$ MEJOR POSTOR + IVA .-**

**UBICACIÓN : SEMINARIO N°714 - ÑUÑO A**

**COMISIÓN 12,5% + IVA**

**CONSORCIO CDZ.**

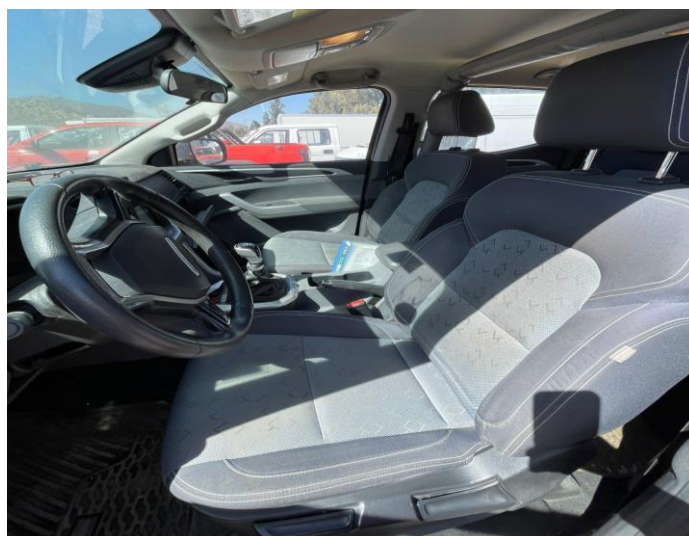

**DETALLE:**

**INSCRIPCIÓN : RYGF.95-3**

DATOS DEL VEHICULO TIPO VEHÍCULO : CAMIONETA AÑO : 2022 MARCA : MAXUS MODELO : T60 DCAB 4X4 2.0 NRO. MOTOR : M921B095709 NRO. CHASIS : LSFAM11A3NA042176 COLOR : ROJO COMBUSTIBLE : DIESEL PBV : 3.050,00 KILOS INSTIT. ASEG. : BCI SEGUROS GENERALES S.A. NUMERO POLIZA : 3.960.414 FEC. VEN. POL. : 31-03-2026  
KM: 60.726.-

**MÍNIMO: \$ MEJOR POSTOR + IVA .-**

**UBICACIÓN : SEMINARIO N°714 - ÑUÑO A**

**COMISIÓN 12,5% + IVA**

**CONSORCIO CDZ.**



**DETALLE:**

**INSCRIPCIÓN : RXCP.58-2**

DATOS DEL VEHICULO TIPO VEHÍCULO : CAMIONETA AÑO : 2022 MARCA : MAXUS MODELO : T60 DCAB 4X4 2.0 NRO. MOTOR : M921B095724 NRO. CHASIS : LSFAM11AXNA044832 COLOR : ROJO COMBUSTIBLE : DIESEL PBV : 3.050,00 KILOS INSTIT. ASEG. : BCI SEGUROS GENERALES S.A. NUMERO POLIZA : 4.376.868 FEC. VEN. POL. : 31-03-2026

**KM: 45.187.-**

**MÍNIMO: \$ MEJOR POSTOR + IVA .-**

**UBICACIÓN : SEMINARIO N°714 - ÑUÑO A**

**COMISIÓN 12,5% + IVA**

**CONSORCIO CDZ.**

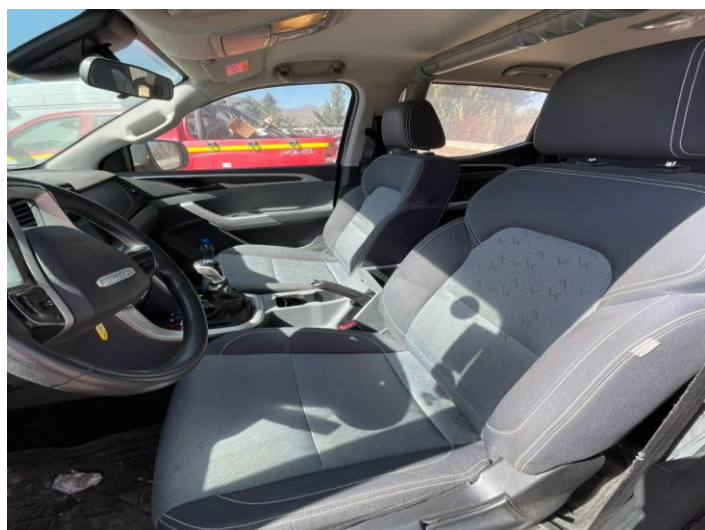

**DETALLE:**

**INSCRIPCIÓN : RWYL.66-9**

DATOS DEL VEHICULO TIPO VEHÍCULO : CAMIONETA AÑO : 2022 MARCA : MAXUS MODELO : T60 DCAB 4X4 2.0 NRO. MOTOR : M921B096408 NRO. CHASIS : LSFAM11A3NA044798 COLOR : ROJO COMBUSTIBLE : DIESEL PBV : 3.050,00 KILOS INSTIT. ASEG. : BCI SEGUROS GENERALES S.A. NUMERO POLIZA : 3.960.406 FEC. VEN. POL. : 31-03-2026

**KM: 39.106.-**

**MÍNIMO: \$ MEJOR POSTOR + IVA .-**

**UBICACIÓN : SEMINARIO N°714 - ÑUÑO A**

**COMISIÓN 12,5% + IVA**

**CONSORCIO CDZ.**



**DETALLE:**

**INSCRIPCIÓN : RXCP.55-8**

DATOS DEL VEHICULO TIPO VEHÍCULO : CAMIONETA AÑO : 2022 MARCA : MAXUS MODELO : T60 DCAB 4X4 2.0 NRO. MOTOR : M921B095963 NRO. CHASIS : LSFAM11A9NA042098 COLOR : ROJO COMBUSTIBLE : DIESEL PBV : 3.050,00 KILOS INSTIT. ASEG. : BCI SEGUROS GENERALES S.A. NUMERO POLIZA : 4.376.866 FEC. VEN. POL. : 31-03-2026

**KM: 35.928.-**

**MÍNIMO: \$ MEJOR POSTOR + IVA .-**

**UBICACIÓN : SEMINARIO N°714 - ÑUÑO A**

**COMISIÓN 12,5% + IVA**

**CONSORCIO CDZ.**



**DETALLE:**

**INSCRIPCIÓN : RXSY.47-3**

DATOS DEL VEHICULO TIPO VEHÍCULO : CAMIONETA AÑO : 2022 MARCA : MAXUS MODELO : T60 DCAB 4X4 2.0 NRO. MOTOR : M921B096404 NRO. CHASIS : LSFAM11AXNA044815 COLOR : ROJO COMBUSTIBLE : DIESEL PBV : 3.050,00 KILOS INSTIT. ASEG. : BCI SEGUROS GENERALES S.A. NUMERO POLIZA : 3.960.413 FEC. VEN. POL. : 31-03-2026

**KM: 46.687.-**

**MÍNIMO: \$ MEJOR POSTOR + IVA .-**

**UBICACIÓN : SEMINARIO N°714 - ÑUÑO A**

**COMISIÓN 12,5% + IVA**

**CONSORCIO CDZ.**

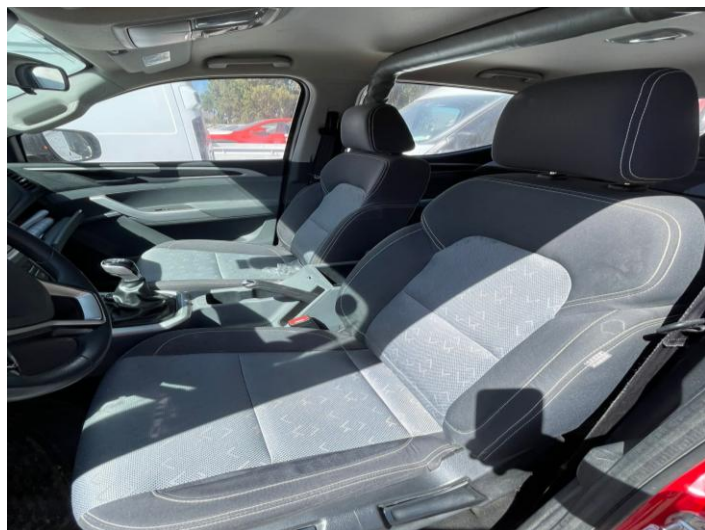

**DETALLE:**

**INSCRIPCIÓN : RWKR.82-6**

DATOS DEL VEHICULO TIPO VEHÍCULO : CAMIONETA AÑO : 2022 MARCA : MAXUS MODELO : T60 DCAB 4X4 2.0 NRO. MOTOR : M921B095738 NRO. CHASIS : LSFAM11A6NA042074 COLOR : ROJO COMBUSTIBLE : DIESEL PBV : 3.050,00 KILOS INSTIT. ASEG. : BCI SEGUROS GENERALES S.A. NUMERO POLIZA : 3.960.394 FEC. VEN. POL. : 31-03-2026

**KM: 52.830.-**

**MÍNIMO: \$ MEJOR POSTOR + IVA .-**

**UBICACIÓN : SEMINARIO N°714 - ÑUÑO A**

**COMISIÓN 12,5% + IVA**

**CONSORCIO CDZ.**

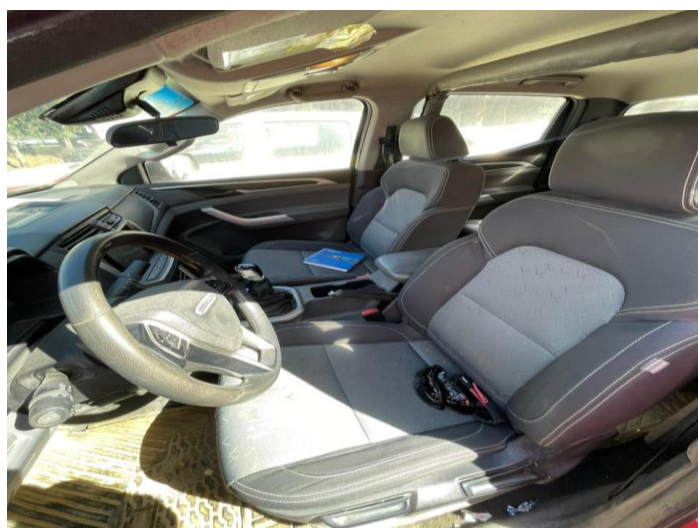

**DETALLE:**

**INSCRIPCIÓN : RXCP.60-4**

DATOS DEL VEHICULO TIPO VEHÍCULO : CAMIONETA AÑO : 2022 MARCA : MAXUS MODELO : T60 DCAB 4X4 2.0 NRO. MOTOR : M921C097534 NRO. CHASIS : LSFAM11A7NA044822 COLOR : ROJO COMBUSTIBLE : DIESEL PBV : 3.050,00 KILOS INSTIT. ASEG. : BCI SEGUROS GENERALES S.A. NUMERO POLIZA : 3.960.411 FEC. VEN. POL. : 31-03-2026

**KM: 66.530.-**

**MÍNIMO: \$ MEJOR POSTOR + IVA .-**

**UBICACIÓN : SEMINARIO N°714 - ÑUÑO A**

**COMISIÓN 12,5% + IVA**

**CONSORCIO CDZ.**

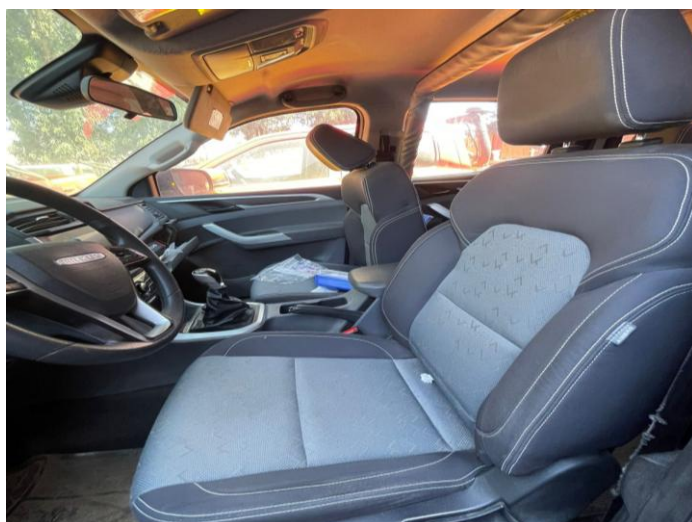

**DETALLE:**

**INSCRIPCIÓN : RYWK.86-5**

DATOS DEL VEHICULO TIPO VEHÍCULO : CAMIONETA AÑO : 2022 MARCA : MAXUS MODELO : T60 DCAB 4X4 2.0 NRO. MOTOR : M921B095713 NRO. CHASIS : LSFAM11A9 NA042196 NRO. VIN : LSFAM11A9 NA042196 COLOR : ROJO COMBUSTIBLE : DIESEL PBV : 3.050,00 KILOS INSTIT. ASEG. : BCI SEGUROS GENERALES S.A. NUMERO POLIZA : 3.960.393 FEC. VEN. POL. : 31-03-2026

**KM: 52.519.-**

**MÍNIMO: \$ MEJOR POSTOR + IVA .-**

**UBICACIÓN : SEMINARIO N°714 - ÑUÑO A**

**COMISIÓN 12,5% + IVA**

**CONSORCIO CDZ.**



**DETALLE:**

**INSCRIPCIÓN : SBJR.46-5**

DATOS DEL VEHICULO TIPO VEHÍCULO : CAMIONETA AÑO : 2022 MARCA : MAXUS MODELO : T60 DCAB 4X4 2.0 NRO. MOTOR : M921B095074 NRO. CHASIS : LSFAM11A8 NA042089 COLOR : ROJO COMBUSTIBLE : DIESEL PBV : 3.050,00 KILOS INSTIT. ASEG. : BCI SEGUROS GENERALES S.A. NUMERO POLIZA : 3.960.400 FEC. VEN. POL. : 31-03-2026

**KM: 32.464.-**

**MÍNIMO: \$ MEJOR POSTOR + IVA .-**

**UBICACIÓN : SEMINARIO N°714 - ÑUÑO A**

**COMISIÓN 12,5% + IVA**

**CONSORCIO CDZ.**

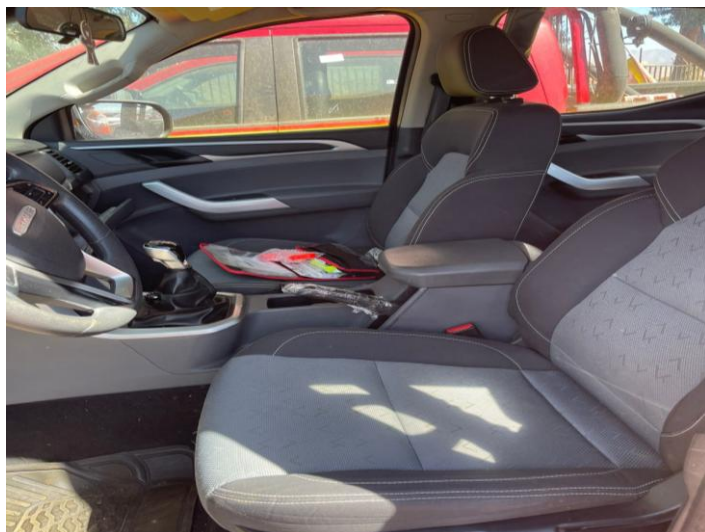

**DETALLE:**

**INSCRIPCIÓN : RXCP.61-2**

DATOS DEL VEHICULO TIPO VEHÍCULO : CAMIONETA AÑO : 2022 MARCA : MAXUS MODELO :  
T60 DCAB 4X4 2.0 NRO. MOTOR : M921C096947 NRO. CHASIS : LSFAM11A5NA044821  
COLOR : ROJO COMBUSTIBLE : DIESEL PBV : 3.050,00 KILOS INSTIT. ASEG. : BCI SEGUROS  
GENERALES S.A. NUMERO POLIZA : 4.376.869 FEC. VEN. POL. : 31-03-2026

**KM: 64.580.-**

**MÍNIMO: \$ MEJOR POSTOR + IVA .-**

**UBICACIÓN : SEMINARIO N°714 - ÑUÑO A**

**COMISIÓN 12,5% + IVA**

**CONSORCIO CDZ.**



**NICOLÁS DEL RÍO N. MARTILLERO CONCURSAL REG. 1717**

# VOLUNTARIO.

**UBICACIÓN : SAN EUGENIO N° 12911 – SAN BERNARDO**  
**CONTACTO: YIYE VALVERDE +56 9 8642 7050**  
**VISTA PREVIA COORDINACIÓN**

*Catálogo referencial que puede estar sujeto a cambios.  
No tiene carácter oficial. Fotos referenciales.*

**100%  
ONLINE** 



**[www.rematesdelrio.cl](http://www.rematesdelrio.cl)**  
 **[contacto@rematesdelrio.cl](mailto:contacto@rematesdelrio.cl)**

**CON DERECHO**

**DETALLE:**

**LOTE 313** 1 GRUA HORQUILLA MOD. 18 SAS GAS GASOLINA//  
**HORAS: 14.957 .-**

**LOTE 314** 1 GRUA HORQUILLA MOD. 18 SAS GAS GASOLINA //  
**HORAS: 21.720 .-**

**UBICACIÓN : SAN EUGENIO N° 12911 – SAN BERNARDO**

**COMISIÓN 12,5% + IVA**



**DETALLE:**

MAQUINA GRUA HORQUILLA

MARCA TOYOTA

MOD. 18 SAS

COMBUSTIBLE GAS GASOLINA

**HORAS: 14.957 .-**

**MÍNIMO: \$ MEJOR POSTOR + IVA .-**

**UBICACIÓN : SAN EUGENIO N° 12911 – SAN BERNARDO**

**COMISIÓN 12,5% + IVA**



**DETALLE:**

MAQUINA GRUA HORQUILLA  
MARCA TOYOTA  
MOD. 18 SAS  
COMBUSTIBLE GAS GASOLINA

**HORAS: 21.720 .-**

**MÍNIMO: \$ MEJOR POSTOR + IVA .-**

**UBICACIÓN : SAN EUGENIO N° 12911 – SAN BERNARDO**

**COMISIÓN 12,5% + IVA**

NICOLÁS DEL RÍO N. MARTILLERO CONCURSAL REG. 1717

# LIQ. DIEGO ANDRÉS TORREJÓN ZEPEDA.

LIQUIDADORA: VALERIA AURA CAÑAS ARANDA  
TRIBUNAL: 1º JUZGADO DE LETRAS DE COQUIMBO  
ROL CAUSA: C-2236-2024

UBICACIÓN: PARCELA 41 LOTE 1Z CERES - LA SERENA  
CONTACTO: YIYE VALVERDE +56 9 8642 7050  
VISTA PREVIA COORDINACIÓN

*Catálogo referencial que puede estar sujeto a cambios.  
No tiene carácter oficial. Fotos referenciales.*

100%  
**ONLINE** 



[www.rematesdelrio.cl](http://www.rematesdelrio.cl)  
✉ [contacto@rematesdelrio.cl](mailto:contacto@rematesdelrio.cl)



**DETALLE:**

**PATENTE: LXZ.011-K**

VEHÍCULO MOTO, PLACA, AÑO 2020, MARCA LIFAN, MODELO LF20010 L, N° MOTOR 165ML-PL1052645, N° DE CHASIS LF3PDMAL6LA000023, COLOR GRISNEGRO, COMBUSTIBLE GASOLINA.- LIMITACIONES AL DOMINIO A LA FECHA NOTIENE ANOTACIONES VIGENTES INCORPORADAS AL REGISTRO.

**KM:**

**MINIMO: \$ MEJOR POSTOR .-**

**UBICACIÓN: PARCELA 41 LOTE 1Z CERES - LA SERENA**

**COMISIÓN 7% + IVA**

**LIQ. DIEGO ANDRÉS TORREJÓN ZEPEDA.**



**NICOLÁS DEL RÍO N. MARTILLERO CONCURSAL REG. 1717**

# **LIQ. RODRIGO IGNACIO NEGRETE GONZÁLEZ.**

**LIQUIDADORA: ALEJANDRA MASSIS VALENCIA  
TRIBUNAL: 1º JUZGADO DE LETRAS LA SERENA  
ROL CAUSA:C-2072-2025**

**UBICACIÓN: PARCELA 41 LOTE 1Z CERES - LA SERENA  
CONTACTO: MARIANELA INOSTROZA +56 9 3300 9790  
VISTA PREVIA COORDINACION**

*Catálogo referencial que puede estar sujeto a cambios.  
No tiene carácter oficial. Fotos referenciales.*

**100%  
ONLINE** 



**[www.rematesdelrio.cl](http://www.rematesdelrio.cl)**  
 **[contacto@rematesdelrio.cl](mailto:contacto@rematesdelrio.cl)**



**DETALLE:**

MOTO VESPA, MODELO GTS 300 SUPER SPORT

AÑO 2014, LSER-01 1

COLOR: NEGRO GRAFITO

PATENTE OK.0862-3-

**KILOMETRAJE: 34.101.**

**MÍNIMO: \$ 630.000 .-**

**UBICACIÓN: PARCELA 41 LOTE 1Z CERES - LA SERENA.**

**COMISIÓN 7% + IVA**

**LIQ. RODRIGO IGNACIO NEGRETE GONZÁLEZ.**



**REMATES  
DEL RIO**



**NICOLÁS DEL RÍO N. MARTILLERO CONCURSAL REG. 1717**

# **LIQ. JOEL ANDRÉS BAEZA BETANCOURT.**

**LIQUIDADORA: VALERIA AURA CAÑAS ARANDA  
TRIBUNAL: 29º JUZGADO CIVIL DE SANTIAGO  
ROL CAUSA: C-2447-2025**

**UBICACIÓN: LOS PRODUCTORES 4462 - HUECHURABA  
CONTACTO: YIYE VALVERDE +56 9 8642 7050  
VISTA PREVIA COORDINACIÓN**

*Catálogo referencial que puede estar sujeto a cambios.  
No tiene carácter oficial. Fotos referenciales.*

**100%  
ONLINE** 



**[www.rematesdelrio.cl](http://www.rematesdelrio.cl)**  
✉ **[contacto@rematesdelrio.cl](mailto:contacto@rematesdelrio.cl)**



**DETALLE:**

**INSCRIPCIÓN : YHS.011-9**

DATOS DEL VEHICULO TIPO VEHÍCULO : MOTO AÑO : 2023 MARCA : YAMAHA

MODELO : FZ 250 NRO. MOTOR : G3H7E0153861 NRO. CHASIS :

ME1RG4256N2051762 COLOR : NEGRO MATE COMBUSTIBLE : GASOLINA PBV :  
311,00 KILOS NO REGISTRA SEGURO OBLIGATORIO VIGENTE

**KM: 9.424**

**MÍNIMO: \$ 1.500.000 .-**

**UBICACIÓN: LOS PRODUCTORES 4462 - HUECHURABA**

COMISIÓN 7% + IVA

LIQ. JOEL ANDRÉS BAEZA BETANCOURT.



**REMATES  
DEL RIO**



**NICOLÁS DEL RÍO N. MARTILLERO CONCURSAL REG. 1717**

# **LIQ. LORENZO PALACIOS JUNEMANN.**

**LIQUIDADORA: VALERIA AURA CAÑAS ARANDA  
TRIBUNAL: 28º JUZGADO CIVIL DE SANTIAGO  
ROL CAUSA: C-14049-2025**

**UBICACIÓN : LOS PRODUCTORES N° 4462 – HUECHURABA  
CONTACTO: YIYE VALVERDE +56 9 8642 7050  
VISTA PREVIA COORDINACIÓN**

*Catálogo referencial que puede estar sujeto a cambios.  
No tiene carácter oficial. Fotos referenciales.*

**100%  
ONLINE** 



**[www.rematesdelrio.cl](http://www.rematesdelrio.cl)  
✉ [contacto@rematesdelrio.cl](mailto:contacto@rematesdelrio.cl)**



**DETALLE:**

**INSCRIPCIÓN : US.6283-K**

DATOS DEL VEHICULO TIPO VEHÍCULO : STATION WAGON AÑO : 2001 MARCA :  
PEUGEOT MODELO : 306 XN BREAK 1.4 NRO. MOTOR : 3224467 NRO. CHASIS :  
8G17EKU412048333 COLOR : AZUL DE CHINA COMBUSTIBLE : (NO INFORMADO)  
PBV : (NO INFORMADO) INSTIT. ASEG. : LIBERTY COMPAÑIA DE SEGUROS  
GENERALES S.A. NUMERO POLIZA : 551.624 FEC. VEN. POL. : 31-03-2026  
KM: 332.126.-

**MINIMO: \$ 1.000.000 + IVA .-**

**UBICACIÓN : LOS PRODUCTORES N° 4462 – HUECHURABA**

**COMISIÓN 7% + IVA**

**LIQ. LORENZO PALACIOS JUNEMANN.**



**REMATES  
DEL RIO**



**NICOLÁS DEL RÍO N. MARTILLERO CONCURSAL REG. 1717**

# **LIQ. LORENZO PALACIOS JUNEMANN.**

**LIQUIDADORA: VALERIA AURA CAÑAS ARANDA  
TRIBUNAL: 28º JUZGADO CIVIL DE SANTIAGO  
ROL CAUSA: C-14049-2025**

**UBICACIÓN : LOS PRODUCTORES N° 4462 – HUECHURABA  
CONTACTO: YIYE VALVERDE +56 9 8642 7050  
VISTA PREVIA COORDINACIÓN**

*Catálogo referencial que puede estar sujeto a cambios.  
No tiene carácter oficial. Fotos referenciales.*

**100%  
ONLINE** 



**[www.rematesdelrio.cl](http://www.rematesdelrio.cl)**  
 **[contacto@rematesdelrio.cl](mailto:contacto@rematesdelrio.cl)**



**DETALLE:**

**INSCRIPCIÓN : RLZJ-42**

AUTOMOVIL AÑO 2005, MARCA HONDA, MODELO CIVIC EX 1.7 AUT. NRO. MOTOR D17Z3H02420, NRO. DE CHASIS 93HES16904Z151520, NRO. SERIE 93HES16904Z151520, COLOR BLANCO, INSTIT. ASEG.: BCI SEGUROS GENERALES S.A. NRO. POLIZA 3.795.224, FEC. VENC. POL.: 31-03-2026

**KM: 229.993.-**

**MINIMO: \$ 1.500.000 + IVA .-**

**UBICACIÓN : LOS PRODUCTORES N° 4462 – HUECHURABA**

**COMISIÓN 7% + IVA**

**LIQ. LORENZO PALACIOS JUNEMANN.**



**NICOLÁS DEL RÍO N. MARTILLERO CONCURSAL REG. 1717**

# LIQ. CRISTIAN FELIPE ROCA VILLALOBOS.

LIQUIDADORA: VALERIA AURA CAÑAS ARANDA  
TRIBUNAL: 17º JUZGADO CIVIL DE SANTIAGO  
ROL CAUSA: C-7553-2025

UBICACIÓN: LOS PRODUCTORES 4462 - HUECHURABA  
CONTACTO: YIYE VALVERDE +56 9 8642 7050

**VISTA PREVIA COORDINACION**

*Catálogo referencial que puede estar sujeto a cambios.  
No tiene carácter oficial. Fotos referenciales.*

**100%  
ONLINE** 



**www.rematesdelrio.cl**  
 **contacto@rematesdelrio.cl**



## DETALLE:

TIPO VEHÍCULO : AUTOMOVIL AÑO : 2013 MARCA : SUZUKI MODELO : SWIFT  
GLA 1.2NRO. MOTOR : K12MN7045998NRO. CHASIS : MA3ZF62S3DA253141  
NRO. SERIE : MA3ZF62S3DA253141 COLOR : BLANCO PERLA COMBUSTIBLE :

GASOLINA PBV : 1.415,00 KILOS

**KM: 120.274.-**  
**MÍNIMO: \$ 2.000.000.-.**

UBICACIÓN: LOS PRODUCTORES 4462 – HUECHURABA.

COMISIÓN 7% + IVA

LIQ. CRISTIAN FELIPE ROCA VILLALOBOS.



**NICOLÁS DEL RÍO N. MARTILLERO CONCURSAL REG. 1717**

## **LIQ. PABLO ENCALADA PEDREROS.**

**LIQUIDADORA: VALERIA AURA CAÑAS ARANDA  
TRIBUNAL: 1º JUZGADO CIVIL DE LA SERENA  
ROL CAUSA: C-1958-2025**

**UBICACIÓN: PARCELA 41 LOTE 1Z CERES - LA SERENA  
(AL LADO DEL AEROPUERTO).  
CONTACTO: MARIANELA INOSTROZA +56 9 3300 9790  
VISTA PREVIA COORDINACION**

*Catálogo referencial que puede estar sujeto a cambios.  
No tiene carácter oficial. Fotos referenciales.*

**100%  
ONLINE** 



**[www.rematesdelrio.cl](http://www.rematesdelrio.cl)**  
 **[contacto@rematesdelrio.cl](mailto:contacto@rematesdelrio.cl)**



**DETALLE:**

**INSCRIPCIÓN YZ.7878-K.**

VEHÍCULO TIPO CAMIONETA, AÑO 2006, MARCA NISSAN, MODELO TERRANO DX 4X4 2.5, NÚMERO DE MOTOR YD25190717A, NÚMERO DE CHASIS JN1CPUD22U0829648, COLOR BLANCO, COMBUSTIBLE DIÉSEL, CON UN PESO BRUTO VEHICULAR DE 2.488 KILOS, SIN SEGURO OBLIGATORIO VIGENTE.

**KM:**

**MÍNIMO: \$ 3.000.000.-.**

**UBICACIÓN: PARCELA 41 LOTE 1Z CERES - LA SERENA (AL LADO DEL AEROPUERTO).**

**COMISIÓN 7% + IVA**

**LIQ. PABLO ENCALADA PEDREROS.**



**NICOLÁS DEL RÍO N. MARTILLERO CONCURSAL REG. 1717**

## **LIQ. PABLO ENCALADA PEDREROS.**

**LIQUIDADORA: VALERIA AURA CAÑAS ARANDA  
TRIBUNAL: 1º JUZGADO CIVIL DE LA SERENA  
ROL CAUSA: C-1958-2025**

**UBICACIÓN: PARCELA 41 LOTE 1Z CERES - LA SERENA  
(AL LADO DEL AEROPUERTO)  
CONTACTO: MARIANELA INOSTROZA +56 9 3300 9790  
VISTA PREVIA COORDINACION**

*Catálogo referencial que puede estar sujeto a cambios.  
No tiene carácter oficial. Fotos referenciales.*

**100%  
ONLINE** 



**[www.rematesdelrio.cl](http://www.rematesdelrio.cl)**  
 **[contacto@rematesdelrio.cl](mailto:contacto@rematesdelrio.cl)**



**DETALLE:**

**INSCRIPCIÓN JGBS.33-K.**

VEHÍCULO TIPO AUTOMÓVIL, AÑO 2017, MARCA PEUGEOT, MODELO 301 ALLURE HDI 1.6, NÚMERO DE MOTOR 10JBFM0263871, NÚMERO DE CHASIS VF3DD9HP0HJ513521, NÚMERO VIN VF3DD9HP0HJ513521, COLOR GRIS SHARK, COMBUSTIBLE DIÉSEL, CON UN PESO BRUTO VEHICULAR DE 1.548 KILOS, SIN SEGURO OBLIGATORIO VIGENTE.

**KM:**

**MÍNIMO: \$ 4.000.000.-.**

**UBICACIÓN: PARCELA 41 LOTE 1Z CERES - LA SERENA (AL LADO DEL AEROPUERTO).**

**COMISIÓN 7% + IVA**

**LIQ. PABLO ENCALADA PEDREROS.**



**NICOLÁS DEL RÍO N. MARTILLERO CONCURSAL REG. 1717**

## **LIQ. JULIO CÉSAR BRETAS DOS SANTOS.**

**LIQUIDADOR: JAVIER EUGENIO ROTMAN GARRIDO  
TRIBUNAL: 1º JUZGADO DE LETRAS DE LA SERENA  
ROL CAUSA: C-2909-2025**

**UBICACIÓN: LOS PRODUCTORES 4462 - HUECHURABA  
CONTACTO: YIYE VALVERDE +56 9 8642 7050**

**VISTA PREVIA COORDINACION**

*Catálogo referencial que puede estar sujeto a cambios.  
No tiene carácter oficial. Fotos referenciales.*

**100%  
ONLINE** 



**[www.rematesdelrio.cl](http://www.rematesdelrio.cl)  
✉ [contacto@rematesdelrio.cl](mailto:contacto@rematesdelrio.cl)**



**DETALLE:**

**INSCRIPCIÓN : CTJF.89-1**

DATOS DEL VEHICULO TIPO VEHÍCULO : AUTOMOVIL AÑO : 2011 MARCA :  
VOLKSWAGEN MODELO : GOLF A6 HIGHLINE NRO. MOTOR : BSE 976821 NRO. CHASIS :  
WVWZZZ1KZBW044723 NRO. VIN : WVWZZZ1KZBW044723 COLOR : NEGRO  
PROFUNDO COMBUSTIBLE : GASOLINA PBV : 1.710,00 KILOS NO REGISTRA SEGURO  
OBLIGATORIO VIGENTE.

**KM: 132.229.-**

**MÍNIMO: \$ 1.750.000 .-**

**UBICACIÓN: LOS PRODUCTORES 4462 – HUECHURABA.**

**COMISIÓN 7% + IVA**

**LIQ. JULIO CÉSAR BRETAS DOS SANTOS.**



**REMATES  
DEL RIO**



**NICOLÁS DEL RÍO N. MARTILLERO CONCURSAL REG. 1717**

# **LIQ. DANIEL ANDRES PARADA MILLER.**

**LIQUIDADORA: VALERIA AURA CAÑAS ARANDA  
TRIBUNAL: 14º JUZGADO CIVIL DE SANTIAGO  
ROL CAUSA: C-7390-2025**

**UBICACIÓN: LOS PRODUCTORES 4462 – HUECHURABA  
CONTACTO: YIYE VALVERDE +56 9 8642 7050  
VISTA PREVIA COORDINACIÓN**

*Catálogo referencial que puede estar sujeto a cambios.  
No tiene carácter oficial. Fotos referenciales.*

**100%  
ONLINE** 



**[www.rematesdelrio.cl](http://www.rematesdelrio.cl)**  
 **[contacto@rematesdelrio.cl](mailto:contacto@rematesdelrio.cl)**



## DETALLE:

**INSCRIPCIÓN : DDLK.40-4**

DATOS DEL VEHICULO TIPO VEHÍCULO : AUTOMOVIL AÑO : 2011 MARCA :  
CITROEN MODELO : C3 PICASSO HDI 1.6 NRO. MOTOR : 10JBEJ3013254 NRO.  
CHASIS : VF7SH9HP0CT500013 NRO. VIN : VF7SH9HP0CT500013 COLOR : ROJO  
ERYTHREE COMBUSTIBLE : DIESEL PBV : 1.277,00 KILOS INSTIT. ASEG. : SEGUROS  
GENERALES SURAMERICANA S.A NUMERO POLIZA : 2.495.868 FEC. VEN. POL. :  
31-03-2026

**KM : 179.084 .-**

**MÍNIMO : \$ 4.000.000 .-**

**UBICACIÓN: LOS PRODUCTORES 4462 – HUECHURABA**

**COMISIÓN 7% + IVA**

**LIQ. DANIEL ANDRES PARADA MILLER.**



**REMATES  
DEL RIO**



**NICOLÁS DEL RÍO N. MARTILLERO CONCURSAL REG. 1717**

# **LIQ. AGRÍCOLA Y GANADERA SANTA LUCRECIA SPA.**

**LIQUIDADORA: MARIA LORETO RIED UNDURRAGA  
TRIBUNAL: 1º JUZGADO DE LETRAS DE MELIPILLA  
ROL CAUSA: C-1262-2025**

**UBICACIÓN: LOS PRODUCTORES 4462 – HUECHURABA  
CONTACTO: YIYE VALVERDE +56 9 8642 7050  
VISTA PREVIA COORDINACIÓN**

*Catálogo referencial que puede estar sujeto a cambios.  
No tiene carácter oficial. Fotos referenciales.*

**100%  
ONLINE** 



**[www.rematesdelrio.cl](http://www.rematesdelrio.cl)**  
 **[contacto@rematesdelrio.cl](mailto:contacto@rematesdelrio.cl)**



**DETALLE:**

**INSCRIPCIÓN : TJRL.81-1**

DATOS DEL VEHICULO TIPO VEHÍCULO : CAMIONETA AÑO : 2025 MARCA : MAXUS

MODELO : T60 DX 2.0 NRO. MOTOR : M923C107394 NRO. CHASIS :

LSFAM11A2RA064532 COLOR : BLANCO COMBUSTIBLE : DIESEL PBV : 2.850,00

KILOS INSTIT. ASEG. : RENTA NACIONAL S A NUMERO POLIZA : 6.314.259 FEC.

VEN. POL. : 31-03-2026

**KM: 48.624.-**

**MINIMO: \$ MEJOR POSTOR + IVA .-**

**UBICACIÓN: LOS PRODUCTORES 4462 – HUECHURABA**

**COMISIÓN 7% + IVA**

**LIQ. AGRÍCOLA Y GANADERA SANTA LUCRECIA SPA.**



**REMATES  
DEL RIO**



**NICOLÁS DEL RÍO N. MARTILLERO CONCURSAL REG. 1717**

# **LIQ. DIEGO JOSE MARIN FERRADA.**

**LIQUIDADORA: VALERIA AURA CAÑAS ARANDA  
TRIBUNAL: 1º JUZGADO CIVIL DE VIÑA DEL MAR  
ROL CAUSA: C-4607-2024**

**UBICACIÓN : LOS PRODUCTORES N° 4462 – HUECHURABA  
CONTACTO: YIYE VALVERDE +56 9 8642 7050  
VISTA PREVIA COORDINACIÓN**

*Catálogo referencial que puede estar sujeto a cambios.  
No tiene carácter oficial. Fotos referenciales.*

**100%  
ONLINE** 



**[www.rematesdelrio.cl](http://www.rematesdelrio.cl)**  
 **[contacto@rematesdelrio.cl](mailto:contacto@rematesdelrio.cl)**



**DETALLE:**

**INSCRIPCIÓN : RLZJ-42**

**AUTOMOVIL JAC MOD S2 AÑO 2022**

**KM: .-**

**MINIMO: \$ MEJOR POSTOR .-**

**UBICACIÓN : LOS PRODUCTORES N° 4462 – HUECHURABA**

**COMISIÓN 7% + IVA**

**LIQ. DIEGO JOSE MARIN FERRADA.**



**REMATES  
DEL RIO**



**NICOLÁS DEL RÍO N. MARTILLERO CONCURSAL REG. 1717**

# **LIQ. DIEGO JOSE MARIN FERRADA.**

**LIQUIDADORA: VALERIA AURA CAÑAS ARANDA  
TRIBUNAL: 1º JUZGADO CIVIL DE VIÑA DEL MAR  
ROL CAUSA: C-4607-2024**

**UBICACIÓN : LOS PRODUCTORES N° 4462 – HUECHURABA  
CONTACTO: YIYE VALVERDE +56 9 8642 7050  
VISTA PREVIA COORDINACIÓN**

*Catálogo referencial que puede estar sujeto a cambios.  
No tiene carácter oficial. Fotos referenciales.*

**100%  
ONLINE** 



**[www.rematesdelrio.cl](http://www.rematesdelrio.cl)**  
 **[contacto@rematesdelrio.cl](mailto:contacto@rematesdelrio.cl)**



**DETALLE:**

**INSCRIPCIÓN : YE-8157**

**AUTOMOVIL MARCA VOLKSWAGEN MODELO FOX 1.6 AÑO 2005**

**KM: .-**

**MINIMO: \$ MEJOR POSTOR .-**

**UBICACIÓN : LOS PRODUCTORES N° 4462 – HUECHURABA**

**COMISIÓN 7% + IVA**

**LIQ. DIEGO JOSE MARIN FERRADA.**



**REMATES  
DEL RIO**



**NICOLÁS DEL RÍO N. MARTILLERO CONCURSAL REG. 1717**

# **LIQ. JOCELYN JOHANNA MORENO TORREBLANCA.**

**LIQUIDADORA: MARIA LORETO RIED UNDURRAGA  
TRIBUNAL: 2º JUZGADO DE LETRAS DE OPIAPO  
ROL CAUSA: C-1992-2025**

**UBICACIÓN: FUNDO EL ROSARIO LOTE N°1. COPIAPÓ  
CONTACTO: REMATES DEL RIO +56 9 9378 7049  
VISTA PREVIA COORDINACIÓN**

*Catálogo referencial que puede estar sujeto a cambios.  
No tiene carácter oficial. Fotos referenciales.*

**100%  
ONLINE** 



**[www.rematesdelrio.cl](http://www.rematesdelrio.cl)**  
 **[contacto@rematesdelrio.cl](mailto:contacto@rematesdelrio.cl)**



**DETALLE:**

**PATENTE SFPH14-8**

TIPO CAMIONETA, MARCA TOYOTA MODELO NEW HILUX DX 4X4 2.4 AÑO 2023, COLOR ROJO, N° MOTOR 2GDG326614 N° CHASIS 8AJDB3CD6P1326688

KM;: 0000.-

**MÍNIMO: \$ MEJOR POSTOR + IVA .-**

**UBICACIÓN: FUNDO EL ROSARIO LOTE N°1. COPIAPÓ**

**COMISIÓN 7% + IVA**

**LIQ. JOCELYN JOHANNA MORENO TORREBLANCA.**

**DETALLE:**

- LOTE 352** 1 UN AUTOHORMIGONERA MOD DB560
- LOTE 353** 1 UN AUTOHORMIGONERA NORMET MOD TORNADO S2
- LOTE 354** 1 UN AUTOHORMIGONERA NORMET MOD ALPHA 20 DESARMADA
- LOTE 355** 1 UN AUTOHORMIGONERA FIORI MOD DB 460
- LOTE 356** 1 UN AUTOHORMIGONERA COGUARO 4 LEIS

**UBICACIÓN: FUNDO EL ROSARIO LOTE N°1. COPIAPÓ**

**COMISIÓN 7% + IVA**

**LIQ. JOCELYN JOHANNA MORENO TORREBLANCA.**



**DETALLE:**

1 UN AUTOHORMIGONERA MOD DB560

**UBICACIÓN:** FUNDO EL ROSARIO LOTE N°1. **COPIAPÓ**

**COMISIÓN 7% + IVA**

**LIQ. JOCELYN JOHANNA MORENO TORREBLANCA.**



**DETALLE:**

1 UN AUTOHORMIGONERA NORMET MOD TORNADO S2

**UBICACIÓN:** FUNDO EL ROSARIO LOTE N°1. **COPIAPÓ**

**COMISIÓN 7% + IVA**

**LIQ. JOCELYN JOHANNA MORENO TORREBLANCA.**



**DETALLE:**

1 UN AUTOHORMIGONERA NORMET MOD ALPHA 20 DESARMADA

**UBICACIÓN: FUNDO EL ROSARIO LOTE N°1. COPIAPÓ**

**COMISIÓN 7% + IVA**

**LIQ. JOCELYN JOHANNA MORENO TORREBLANCA.**



**DETALLE:**

1 UN AUTOHORMIGONERA FIORI MOD DB 460

**UBICACIÓN:** FUNDO EL ROSARIO LOTE N°1. **COPIAPÓ**

**COMISIÓN 7% + IVA**

**LIQ. JOCELYN JOHANNA MORENO TORREBLANCA.**



**DETALLE:**

1 UN AUTOHORMIGONERA COGUARO 4 LEIS

**UBICACIÓN:** FUNDO EL ROSARIO LOTE N°1. **COPIAPÓ**

**COMISIÓN 7% + IVA**

**LIQ. JOCELYN JOHANNA MORENO TORREBLANCA.**



**NICOLÁS DEL RÍO N. MARTILLERO CONCURSAL REG. 1717**

**[www.rematesdelrio.cl](http://www.rematesdelrio.cl)**