



VERSIÓN N° 4

NICOLÁS DEL RÍO N. MARTILLERO CONCURSAL REG. 1717

CATÁLOGO REMATE

JUEVES 22 DE ENERO 2026. 11:00 HRS.

LIQUIDACIONES:

LIQ. CINDY NATALIA PARDO MANDUJANO.
LIQ. CRISTIAN FELIPE ROCA VILLALOBOS.
LIQ. PAOLA ANDREA MAYOL SANDOVAL.
LIQ. SERV. EDUC. CIUD. DE NIÑAS Y NIÑOS.
LIQ. ERWIN ENRIQUE ROJAS ARAYA.
LIQ. SOFTWARE INGENIERIA LTDA.
LIQ. COMERCIAL K2 SPA.
LIQ. MULTITIENDAS CORONA S.A.

LIQ. MULTITIENDAS CORONA S.A.
LIQ. CRISTIAN FELIPE ROCA VILLALOBOS
LIQ. DANIEL ANDRES PARADA MILLER.
LIQ. RODRIGO IGNACIO NEGRETE GONZÁLEZ.
LIQ. PABLO ENCALADA PEDREROS.
LIQ. PABLO ENCALADA PEDREROS.
LIQ. JERSON GONZALO TORRES FUENTES.
LIQ. JULIO CÉSAR BRETAS DOS SANTOS.

COMISIÓN 7% + IVA

A LA VISTA DESDE: JUEVES 15 AL MIERCOLES 21 DE ENERO 2026. DE 09:30 A 16:00 HRS

CONTACTO: YIYE VALVERDE +56 9 8642 7050

ENTREGA DE BIENES HASTA : 29 DE ENERO 2026.

*Catálogo referencial que puede estar sujeto a cambios.
No tiene carácter oficial. Fotos referenciales.*

100%
ONLINE 



www.rematesdelrio.cl
✉ contacto@rematesdelrio.cl



NICOLÁS DEL RÍO N. MARTILLERO CONCURSAL REG. 1717

LIQ. CINDY NATALIA PARDO MANDUJANO.

**LIQUIDADORA: VALERIA AURA CAÑAS ARANDA
TRIBUNAL: 24º JUZGADO DE SANTIAGO
ROL CAUSA: C-13291-2025**

**UBICACIÓN: LOS PRODUCTORES 4462 - HUECHURABA
CONTACTO: YIYE VALVERDE +56 9 8642 7050**

VISTA PREVIA COORDINACION

*Catálogo referencial que puede estar sujeto a cambios.
No tiene carácter oficial. Fotos referenciales.*

**100%
ONLINE** 



www.rematesdelrio.cl
 **contacto@rematesdelrio.cl**



DETALLE: EXPRIMIDOR DE JUGO, LICUADORA MANUAL, SANDWICHERA, CAFETERA, LAMPARA, PLANCHA, WAFFLERA, BATIDORA, COTADORA DE CABELLO, DEPILODORA LASER, HERVIDOR ELECTRICO, CORTADORA DE CABELLO.

UBICACIÓN: LOS PRODUCTORES 4462 – HUECHURABA.

COMISIÓN 7% + IVA

LIQ. CINDY NATALIA PARDO MANDUJANO



NICOLÁS DEL RÍO N. MARTILLERO CONCURSAL REG. 1717

LIQ. CRISTIAN FELIPE ROCA VILLALOBOS.

LIQUIDADORA: VALERIA AURA CAÑAS ARANDA
TRIBUNAL: 17º JUZGADO CIVIL DE SANTIAGO
ROL CAUSA: C-7553-2025

UBICACIÓN: LOS PRODUCTORES 4462 - HUECHURABA
CONTACTO: YIYE VALVERDE +56 9 8642 7050

VISTA PREVIA COORDINACION

*Catálogo referencial que puede estar sujeto a cambios.
No tiene carácter oficial. Fotos referenciales.*

100%
ONLINE 



www.rematesdelrio.cl
 **contacto@rematesdelrio.cl**



DETALLE: TV - DVD PORTATIL, SECADOR DE PELO.

UBICACIÓN: LOS PRODUCTORES 4462 – HUECHURABA.

COMISIÓN 7% + IVA

LIQ. CRISTIAN FELIPE ROCA VILLALOBOS.



NICOLÁS DEL RÍO N. MARTILLERO CONCURSAL REG. 1717

LIQ. PAOLA ANDREA MAYOL SANDOVAL.

LIQUIDADORA: VALERIA AURA CAÑAS ARANDA.
TRIBUNAL: 18º JUZGADO CIVIL DE SANTIAGO
ROL CAUSA: C-6419-2025

UBICACIÓN: LOS PRODUCTORES 4462 - HUECHURABA
CONTACTO: YIYE VALVERDE +56 9 8642 7050

VISTA PREVIA COORDINACION

*Catálogo referencial que puede estar sujeto a cambios.
No tiene carácter oficial. Fotos referenciales.*

**100%
ONLINE**



www.rematesdelrio.cl
 contacto@rematesdelrio.cl



DETALLE: NOTEBOOK LENOVO. IMPRESORA BROTHER. EXPRIMIDOR ELECTRICO BLACK&DECKER. ESCALADORA SIN MARCA. TELEVISOR. CORTADOR CERAMICO REDLINE. SIERRA ELECTRICA MADERA, SIN MARCA. MAQUINARIA PARA HACER PASTA. SCOOTER SIN MARCA.

UBICACIÓN: LOS PRODUCTORES 4462 – HUECHURABA.

COMISIÓN 7% + IVA

LIQ. PAOLA ANDREA MAYOL SANDOVAL



NICOLÁS DEL RÍO N. MARTILLERO CONCURSAL REG. 1717

LIQ. SERV. EDUC. CIUD. DE NIÑAS Y NIÑOS.

LIQUIDADORA: VALERIA AURA CAÑAS ARANDA
TRIBUNAL: 1º JUZGADO CIVIL DE VIÑA DEL MAR
ROL CAUSA: C-3361-2024

UBICACIÓN: LOS PRODUCTORES 4462 - HUECHURABA
CONTACTO: YIYE VALVERDE +56 9 8642 7050

VISTA PREVIA COORDINACION

*Catálogo referencial que puede estar sujeto a cambios.
No tiene carácter oficial. Fotos referenciales.*

100%
ONLINE 



www.rematesdelrio.cl
 **contacto@rematesdelrio.cl**



DETALLE: NOTEBOOK 14 PULGADAS - MARCA LENOVO, COLOR NEGRO. LIBROS DE CUENTOS. LÁMINAS DE MATERIAL DE APRESTO TERMOLAMINADO. CAJA DE 6 LITROS CON LÁPICES DE COLORES. JUEGOS DE MESA.

UBICACIÓN: LOS PRODUCTORES 4462 – HUECHURABA.

COMISIÓN 7% + IVA

LIQ. SERV. EDUC. CIUD. DE NIÑAS Y NIÑOS.



NICOLÁS DEL RÍO N. MARTILLERO CONCURSAL REG. 1717

LIQ. ERWIN ENRIQUE ROJAS ARAYA.

LIQUIDADOR: ALDO RAFAEL ZEGERS UNDURRAGA

TRIBUNAL: JUZGADO DE LETRAS DE COLINA

ROL CAUSA: C-2762-2023

UBICACIÓN: LOS PRODUCTORES 4462 - HUECHURABA

CONTACTO: YIYE VALVERDE +56 9 8642 7050

VISTA PREVIA COORDINACION

*Catálogo referencial que puede estar sujeto a cambios.
No tiene carácter oficial. Fotos referenciales.*

**100%
ONLINE**



www.rematesdelrio.cl
 contacto@rematesdelrio.cl



DETALLE: LAVADORA, ESTUFA, COMEDOR 3 SILLAS, CÓMODA.

UBICACIÓN: LOS PRODUCTORES 4462 – HUECHURABA.

COMISIÓN 7% + IVA

LIQ. ERWIN ENRIQUE ROJAS ARAYA.



NICOLÁS DEL RÍO N. MARTILLERO CONCURSAL REG. 1717

LIQ. SOFTWARE INGENIERIA LTDA.

LIQUIDADOR: VALERIA AURA CAÑAS ARANDA

TRIBUNAL: 23° JUZGADO CIVIL DE SANTIAGO

ROL CAUSA: C-5902-2024

UBICACIÓN: LOS PRODUCTORES 4462 - HUECHURABA

CONTACTO: YIYE VALVERDE +56 9 8642 7050

VISTA PREVIA COORDINACION

*Catálogo referencial que puede estar sujeto a cambios.
No tiene carácter oficial. Fotos referenciales.*

**100%
ONLINE**



www.rematesdelrio.cl
 contacto@rematesdelrio.cl



DETALLE: TELEVISOR, LOTE DE SERVIDORES SWICH, CPU DIF., LOTE DE CABLES PANTALLAS, TERMO, CAJONERAS, VENTILADOR, RACK SERVIDOR, PANTALLAS SAMSUNG, LOTE CON PAPELERIA Y ART. VARIOS, ESCRITORIOS PEQUEÑOS, SILLAS GIRATORIAS, MESA REUNION (SOLO MESA), SILLAS FIJAS, REFRIGERADOR LG

UBICACIÓN: LOS PRODUCTORES 4462 – HUECHURABA.

COMISIÓN 7% + IVA

LIQ. SOFTWARE INGENIERIA LTDA.



NICOLÁS DEL RÍO N. MARTILLERO CONCURSAL REG. 1717

LIQ. COMERCIAL K2 SPA.

LIQUIDADOR: MARIA LORETO RIED UNDURRAGA

TRIBUNAL: JUZGADO DE LETRAS DE COLINA

ROL CAUSA: C-4915-2025

CONTACTO: YIYE VALVERDE +56 9 8642 7050

VISTA PREVIA COORDINACION

*Catálogo referencial que puede estar sujeto a cambios.
No tiene carácter oficial. Fotos referenciales.*

**100%
ONLINE**



www.rematesdelrio.cl
 contacto@rematesdelrio.cl

MARCAS COMERCIALES

- **LOTE 110** YUM! (Registro INAPI N°1245440).
- **LOTE 111** CAN BUFFET HUESO (Registro INAPI N°1285474).
- **LOTE 112** DELI PET (Registro INAPI N°1291333).

UBICACIÓN: LOS PRODUCTORES 4462 – HUECHURABA.

COMISIÓN 7% + IVA

LIQ. COMERCIAL K2 SPA.



NICOLÁS DEL RÍO N. MARTILLERO CONCURSAL REG. 1717

CATÁLOGO REMATE

JUEVES 22 DE ENERO 2026. 11:00 HRS.

LIQUIDACIÓN: MULTITIENDAS CORONA S.A.

LIQUIDADORA: ALEJANDRA TERESA MASSIS VALENCIA

TRIBUNAL: 1º JUZGADO CIVIL DE SANTIAGO

ROL CAUSA: C-11292-2025

COMISIÓN 7% + IVA

A LA VISTA DESDE: JUEVES 15 AL MIÉRCOLES 21 DE ENERO 2026. DE 09:30 A 16:00 HRS

CONTACTO: REMATES DEL RIO +56 9 9378 7049

ENTREGA DE BIENES HASTA : 29 DE ENERO 2026.

UBICACIÓN: AVENIDA LA MONTAÑA N°1750, LAMPA. SANTIAGO.

*Catálogo referencial que puede estar sujeto a cambios.
No tiene carácter oficial. Fotos referenciales.*

100%
ONLINE



www.rematesdelrio.cl
 contacto@rematesdelrio.cl

DERECHO

**DERECHO: 38 NOTEBOOKS DISTINTAS MARCAS CORE I5 E I7.
DEL LOTE 121 AL 128**

LOTE	DETALLE
121	5 UN. NOTEBOOK HP I5
122	5 UN. NOTEBOOK HP I5
123	5 UN. NOTEBOOK HP I5
124	5 UN. NOTEBOOK HP I5
125	5 UN. NOTEBOOK HP I7
126	5 UN. NOTEBOOK HP I7
127	5 UN. NOTEBOOK HP I5 Y OTROS
128	3 UN. NOTEBOOK DISTINTAS MARCAS

UBICACIÓN: AVENIDA LA MONTAÑA N°1750, LAMPA. SANTIAGO.

COMISIÓN 7% + IVA

LIQUIDACIÓN: MULTITIENDAS CORONA S.A.

**DERECHO: 38 NOTEBOOKS DISTINTAS MARCAS CORE I5 E I7.
DEL LOTE 121 AL 128**



UBICACIÓN: AVENIDA LA MONTAÑA N°1750, LAMPA. SANTIAGO.

COMISIÓN 7% + IVA

LIQUIDACIÓN: MULTITIENDAS CORONA S.A.



NICOLÁS DEL RÍO N. MARTILLERO CONCURSAL REG. 1717

CATÁLOGO REMATE

JUEVES 22 DE ENERO 2026. 11:00 HRS.

LIQUIDACIÓN: MULTITIENDAS CORONA S.A.

LIQUIDADORA: ALEJANDRA TERESA MASSIS VALENCIA

TRIBUNAL: 1º JUZGADO CIVIL DE SANTIAGO

ROL CAUSA: C-11292-2025

COMISIÓN 7% + IVA

A LA VISTA DESDE: JUEVES 15 AL MIÉRCOLES 21 DE ENERO 2026. DE 09:30 A 16:00 HRS

CONTACTO: REMATES DEL RIO +56 9 9378 7049

ENTREGA DE BIENES HASTA : 29 DE ENERO 2026.

UBICACIÓN: AVENIDA LA MONTAÑA N°1750, LAMPA. SANTIAGO.

*Catálogo referencial que puede estar sujeto a cambios.
No tiene carácter oficial. Fotos referenciales.*

100%
ONLINE 



www.rematesdelrio.cl
 **contacto@rematesdelrio.cl**

**DERECHO 200.374 PRENDAS DE VESTIR DISTINTOS TIPOS
DEL LOTE 151 AL 159.**

LOTE	DETALLE
151	10.330 PRENDAS JEANS MUJER
152	9.200 PRENDAS JEANS MUJER
153	12.800 PRENDAS JEANS MUJER
154	19.000 PRENDAS CONTEMPORÁNEO MUJER
155	9.700 PRENDAS JUVENIL HOMBRE
156	20.000 PRENDAS JUVENIL MUJER
157	10.900 PRENDAS ADULTO MUJER
158	65.294 PRENDAS DE MUJER
159	43.150 PRENDAS INFANTIL Y MUJER

UBICACIÓN: AVENIDA LA MONTAÑA N°1750, LAMPA. SANTIAGO.

COMISIÓN 7% + IVA

LIQUIDACIÓN: MULTITIENDAS CORONA S.A.

**DERECHO 200.374 PRENDAS DE VESTIR DISTINTOS TIPOS
DEL LOTE 151 AL 159.**



LOTE 151



LOTE 152



LOTE 153

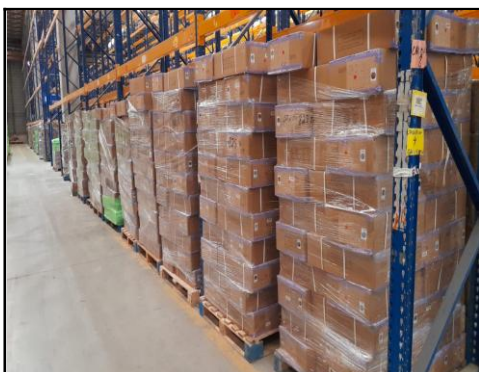

LOTE 154



LOTE 155



LOTE 156



LOTE 157



LOTE 158

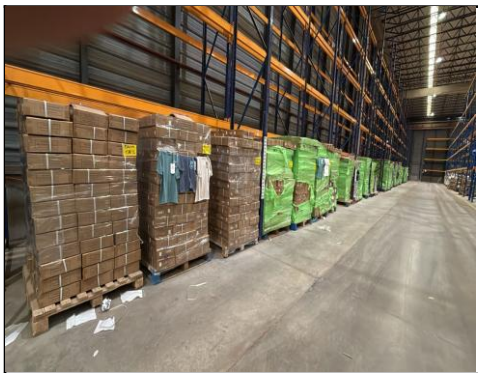

LOTE 159

UBICACIÓN: AVENIDA LA MONTAÑA N°1750, LAMPA. SANTIAGO.

COMISIÓN 7% + IVA

LIQUIDACIÓN: MULTITIENDAS CORONA S.A.



NICOLÁS DEL RÍO N. MARTILLERO CONCURSAL REG. 1717

LIQ. CRISTIAN FELIPE ROCA VILLALOBOS.

LIQUIDADORA: VALERIA AURA CAÑAS ARANDA
TRIBUNAL: 17º JUZGADO CIVIL DE SANTIAGO
ROL CAUSA: C-7553-2025

UBICACIÓN: LOS PRODUCTORES 4462 - HUECHURABA
CONTACTO: YIYE VALVERDE +56 9 8642 7050

VISTA PREVIA COORDINACION

*Catálogo referencial que puede estar sujeto a cambios.
No tiene carácter oficial. Fotos referenciales.*

**100%
ONLINE** 



www.rematesdelrio.cl
 **contacto@rematesdelrio.cl**



DETALLE:

TIPO VEHÍCULO : AUTOMOVIL AÑO : 2013 MARCA : SUZUKI MODELO : SWIFT
GLA 1.2NRO. MOTOR : K12MN7045998NRO. CHASIS : MA3ZF62S3DA253141
NRO. SERIE : MA3ZF62S3DA253141 COLOR : BLANCO PERLA COMBUSTIBLE :
GASOLINA PBV : 1.415,00 KILOS

MÍNIMO: \$4.000.000.-.

UBICACIÓN: LOS PRODUCTORES 4462 – HUECHURABA.

COMISIÓN 7% + IVA

LIQ. CRISTIAN FELIPE ROCA VILLALOBOS.



NICOLÁS DEL RÍO N. MARTILLERO CONCURSAL REG. 1717

LIQ. DANIEL ANDRES PARADA MILLER.

LIQUIDADORA: VALERIA AURA CAÑAS ARANDA
TRIBUNAL: 14º JUZGADO CIVIL DE SANTIAGO
ROL CAUSA: C-7390-2025

UBICACIÓN: LOS PRODUCTORES 4462 - HUECHURABA
CONTACTO: YIYE VALVERDE +56 9 8642 7050

VISTA PREVIA COORDINACION

*Catálogo referencial que puede estar sujeto a cambios.
No tiene carácter oficial. Fotos referenciales.*

**100%
ONLINE**



www.rematesdelrio.cl
 contacto@rematesdelrio.cl

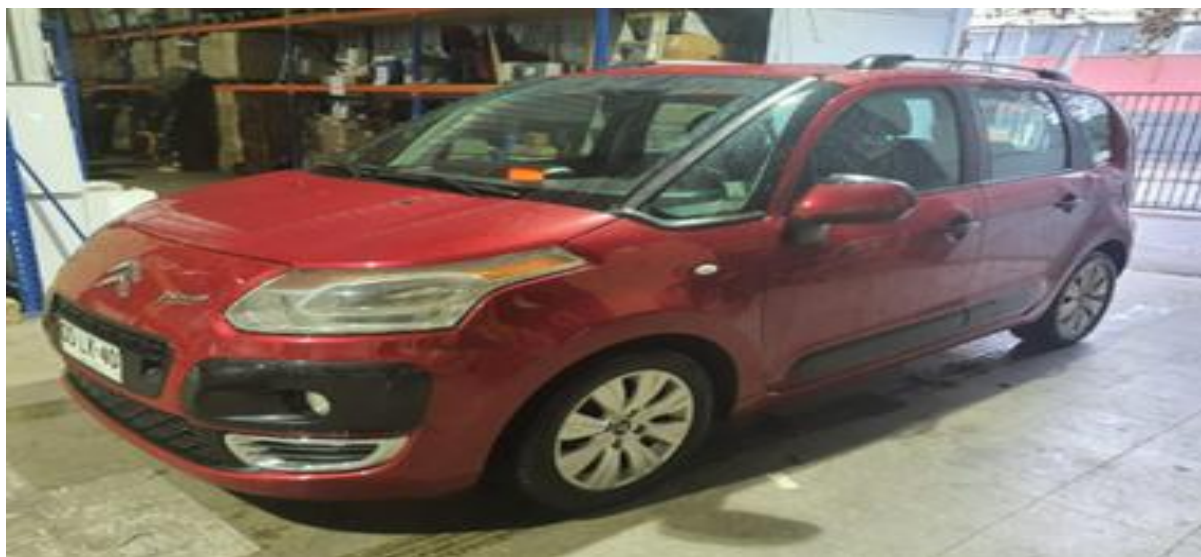

DETALLE:

AUTOMOVIL CITROEN
MOD. C3 PICASSO AÑO 2011
PPU : DDLK-40
KM: 179.084"
MÍNIMO: \$6.000.000.-.

UBICACIÓN: LOS PRODUCTORES 4462 – HUECHURABA.

COMISIÓN 7% + IVA

LIQ. DANIEL ANDRES PARADA MILLER.



NICOLÁS DEL RÍO N. MARTILLERO CONCURSAL REG. 1717

LIQ. RODRIGO IGNACIO NEGRETE GONZÁLEZ.

LIQUIDADORA: ALEJANDRA MASSIS VALENCIA
TRIBUNAL: 1º JUZGADO DE LETRAS LA SERENA
ROL CAUSA:C-2072-2025

UBICACIÓN: PARCELA 41 LOTE 1Z CERES - LA SERENA
CONTACTO: MARIANELA INOSTROZA +56 9 3300 9790
VISTA PREVIA COORDINACION

*Catálogo referencial que puede estar sujeto a cambios.
No tiene carácter oficial. Fotos referenciales.*

100%
ONLINE 



www.rematesdelrio.cl
 **contacto@rematesdelrio.cl**



DETALLE:

MOTO VESPA, MODELO GTS 300 SUPER SPORT

AÑO 2014, LSER-01 1

COLOR: NEGRO GRAFITO

PATENTE OK.0862-3-.

KILOMETRAJE: 34.101.

MÍNIMO: \$900.000.-.

UBICACIÓN: PARCELA 41 LOTE 12 CERES - LA SERENA.

COMISIÓN 7% + IVA

LIQ. RODRIGO IGNACIO NEGRETE GONZÁLEZ.



NICOLÁS DEL RÍO N. MARTILLERO CONCURSAL REG. 1717

LIQ. PABLO ENCALADA PEDREROS.

LIQUIDADORA: VALERIA AURA CAÑAS ARANDA
TRIBUNAL: 1º JUZGADO CIVIL DE LA SERENA
ROL CAUSA: C-1958-2025

UBICACIÓN: PARCELA 41 LOTE 1Z CERES - LA SERENA
(AL LADO DEL AEROPUERTO).
CONTACTO: MARIANELA INOSTROZA +56 9 3300 9790
VISTA PREVIA COORDINACION

*Catálogo referencial que puede estar sujeto a cambios.
No tiene carácter oficial. Fotos referenciales.*

100%
ONLINE 



www.rematesdelrio.cl
 **contacto@rematesdelrio.cl**



DETALLE: INSCRIPCIÓN YZ.7878-K. VEHÍCULO TIPO CAMIONETA, AÑO 2006, MARCA NISSAN, MODELO TERRANO DX 4X4 2.5, NÚMERO DE MOTOR YD25190717A, NÚMERO DE CHASIS JN1CPUD22U0829648, COLOR BLANCO, COMBUSTIBLE DIÉSEL, CON UN PESO BRUTO VEHICULAR DE 2.488 KILOS, SIN SEGURO OBLIGATORIO VIGENTE.

MÍNIMO: \$5.000.000.-.

UBICACIÓN: PARCELA 41 LOTE 1Z CERES - LA SERENA (AL LADO DEL AEROPUERTO).

COMISIÓN 7% + IVA

LIQ. PABLO ENCALADA PEDREROS.



NICOLÁS DEL RÍO N. MARTILLERO CONCURSAL REG. 1717

LIQ. PABLO ENCALADA PEDREROS.

LIQUIDADORA: VALERIA AURA CAÑAS ARANDA
TRIBUNAL: 1º JUZGADO CIVIL DE LA SERENA
ROL CAUSA: C-1958-2025

UBICACIÓN: PARCELA 41 LOTE 1Z CERES - LA SERENA
(AL LADO DEL AEROPUERTO)
CONTACTO: MARIANELA INOSTROZA +56 9 3300 9790
VISTA PREVIA COORDINACION

*Catálogo referencial que puede estar sujeto a cambios.
No tiene carácter oficial. Fotos referenciales.*

100%
ONLINE 



www.rematesdelrio.cl
 **contacto@rematesdelrio.cl**



DETALLE: INSCRIPCIÓN JGBS.33-K. VEHÍCULO TIPO AUTOMÓVIL, AÑO 2017, MARCA PEUGEOT, MODELO 301 ALLURE HDI 1.6, NÚMERO DE MOTOR 10JBFM0263871, NÚMERO DE CHASIS VF3DD9HP0HJ513521, NÚMERO VIN VF3DD9HP0HJ513521, COLOR GRIS SHARK, COMBUSTIBLE DIÉSEL, CON UN PESO BRUTO VEHICULAR DE 1.548 KILOS, SIN SEGURO OBLIGATORIO VIGENTE.

MÍNIMO: \$6.000.000.-.

UBICACIÓN: PARCELA 41 LOTE 12 CERES - LA SERENA (AL LADO DEL AEROPUERTO).

COMISIÓN 7% + IVA

LIQ. PABLO ENCALADA PEDREROS.



NICOLÁS DEL RÍO N. MARTILLERO CONCURSAL REG. 1717

LIQ. JERSON GONZALO TORRES FUENTES.

LIQUIDADORA: VALERIA AURA CAÑAS ARANDA
TRIBUNAL: 17° JUZGADO CIVIL DE SANTIAGO
ROL CAUSA: C-19637-2024

UBICACIÓN: LOS PRODUCTORES 4462 - HUECHURABA
CONTACTO: YIYE VALVERDE +56 9 8642 7050

VISTA PREVIA COORDINACION

*Catálogo referencial que puede estar sujeto a cambios.
No tiene carácter oficial. Fotos referenciales.*

**100%
ONLINE**



www.rematesdelrio.cl
 contacto@rematesdelrio.cl



DETALLE: INSCRIPCION DFKJ.69-5, AUTOMOVIL AÑO 2011, MARCA HYUNDAI, MODELO ELANTRA GLS 1.8, MOTOR; G4NBBU369723, NRO. CHASIS : KMHDH41EACU162682, COLOR : BLANCO, COMBUSTIBLE : GASOLINA. LIMITACIONES AL DOMINIO A LA FECHA, NO TIENE ANOTACIONES VIGENTES INCORPORADA AL REGISTRO.

MÍNIMO: \$2.000.000.-.

UBICACIÓN: LOS PRODUCTORES 4462 – HUECHURABA.

COMISIÓN 7% + IVA

LIQ. JERSON GONZALO TORRES FUENTES.



NICOLÁS DEL RÍO N. MARTILLERO CONCURSAL REG. 1717

LIQ. JULIO CÉSAR BRETAS DOS SANTOS.

LIQUIDADOR: JAVIER EUGENIO ROTMAN GARRIDO
TRIBUNAL: 1º JUZGADO DE LETRAS DE LA SERENA
ROL CAUSA: C-2909-2025

UBICACIÓN: LOS PRODUCTORES 4462 - HUECHURABA
CONTACTO: YIYE VALVERDE +56 9 8642 7050

VISTA PREVIA COORDINACION

*Catálogo referencial que puede estar sujeto a cambios.
No tiene carácter oficial. Fotos referenciales.*

100%
ONLINE 



www.rematesdelrio.cl
 **contacto@rematesdelrio.cl**



**DETALLE: INSCRIPCIÓN : CTJF.89-1 DATOS DEL VEHICULO TIPO VEHÍCULO :
AUTOMOVIL AÑO : 2011 MARCA : VOLKSWAGEN MODELO : GOLF A6
HIGHLINE NRO. MOTOR : BSE 976821 NRO. CHASIS :
WVWZZZ1KZBW044723 NRO. VIN : WVWZZZ1KZBW044723 COLOR : NEGRO
PROFUNDO COMBUSTIBLE : GASOLINA PBV : 1.710,00 KILOS NO REGISTRA
SEGURO OBLIGATORIO VIGENTE.
MÍNIMO: \$3.500.000.-.**

UBICACIÓN: LOS PRODUCTORES 4462 – HUECHURABA.

COMISIÓN 7% + IVA

LIQ. JULIO CÉSAR BRETAS DOS SANTOS.



NICOLÁS DEL RÍO N. MARTILLERO CONCURSAL REG. 1717

www.rematesdelrio.cl