



VERSIÓN N°5

NICOLÁS DEL RÍO N. MARTILLERO CONCURSAL REG. 1717

CATÁLOGO REMATE JUEVES 11 DE DICIEMBRE 2025. 11:00 HRS.

LIQUIDACIÓN: MULTITIENDAS CORONA S.A. - CHRISTIAN ALEJANDRO GONZÁLEZ QUINTANILLA - JOEL ANDRÉS BAEZA BETANCOURT - ELIZABETH ANDREA HERNÁNDEZ CARVALLO - DANIEL ANDRÉS PARADA MILLER - ARMANDO JAVIER SEPÚLVEDA FUENZALIDA - DANGELLO MICHEL QUIJANES ZÚÑIGA - PABLO IGNACIO CIFUENTES RIQUELME - LUIS MIGUEL NÚÑEZ FUENTES - PAULA ANDREA CAMPOS BELDAÑO - KORANDA INGENIERÍA Y CONSTRUCCIÓN LIMITADA - GERALDINE ROSSANA SANDOVAL DOTTE ARANDA - KORANDA INGENIERÍA Y CONSTRUCCIÓN LIMITADA - EQUIPOS MÉDICOS ELECTROMED SPA

LIQUIDADORES: ALEJANDRA MASSIS VALENCIA - VALERIA AURA CAÑAS ARANDA - MARIA LORETO RIED UNDURRAGA - MANUEL JOSE DE CÁRCER EDWARDS

COMISIÓN 7% + IVA – 12,5% + IVA

A LA VISTA DESDE: JUEVES 04 AL MIÉRCOLES 10 DE DICIEMBRE 2025. DE 10:00 A 16:30 HRS

CONTACTO: ALDIBE QUINTERO +56 9 3588 2934

ENTREGA DE BIENES HASTA : VIERNES 19 DE DICIEMBRE 2025.

UBICACIÓN: AVENIDA LA MONTAÑA N°1750, LAMPA. SANTIAGO.

*Catálogo referencial que puede estar sujeto a cambios.
No tiene carácter oficial. Fotos referenciales.*

100%
ONLINE 



www.rematesdelrio.cl
✉ contacto@rematesdelrio.cl



NICOLÁS DEL RÍO N. MARTILLERO CONCURSAL REG. 1717

LIQ. CHRISTIAN ALEJANDRO GONZÁLEZ QUINTANILLA.

LIQUIDADORA: ALEJANDRA MASSIS VALENCIA

TRIBUNAL: 9º JUZGADO CIVIL DE SANTIAGO

ROL CAUSA: C-7057-2025

UBICACIÓN: LOS PRODUCTORES 4462 - HUECHURABA

CONTACTO: YIYE VALVERDE +56 9 8642 7050

VISTA PREVIA COORDINACIÓN

*Catálogo referencial que puede estar sujeto a cambios.
No tiene carácter oficial. Fotos referenciales.*

**100%
ONLINE** 

**DETALLE:**

15 ART. VARIOS; 1 ASPIRADORA MARCA SINDELEN, COLOR BURDEO, 1 ESTUFA ELECTRICA, MARCA SINDELEN, 1 ESTUFA A GAS, MARCA USUS TROTTER, COLOR NEGRO., 1 BLU-RAY MARCA LG, COLOR NEGRO, 1 MAQUINA DE COSER, MARCA REMINGTON, COLOR BLANCO, 1 HORNO ELECTRICO, MARCA THOMAS, 1 MICROCOMPONENTE, MARCA SAMSUNG, COLOR GRIS MADERA, 1 BATIDORA MARCA OSTER, 1 SANDWICHERA MARCA RECCO, COLOR BLANCO GRIS, 1 PLANCHA MARCA OSTER, COLOR VERDE BLANCO, 1 TELEVISOR MARCA AOC 50 PULGADAS, COLOR NEGRO, 1 BALON DE GAS, MARCA GASCO, COLOR BLANCO, 1 JUEGO DE COMEDOR DE MADERA, CON 6 SILLAS SIN MARCA COLOR CAFÉ, 1 MUEBLE DE PATIO COLOR CAFÉ MADERA, SIN MARCA, 1 TABLA DE PLANCHAR SIN MARCA COLOR GRIS

UBICACIÓN: LOS PRODUCTORES 4462 - HUECHURABA

COMISIÓN 7% + IVA

LIQ. CHRISTIAN ALEJANDRO GONZÁLEZ QUINTANILLA



NICOLÁS DEL RÍO N. MARTILLERO CONCURSAL REG. 1717

LIQ. JOEL ANDRÉS BAEZA BETANCOURT.

LIQUIDADORA: VALERIA AURA CAÑAS ARANDA

TRIBUNAL: 29º JUZGADO CIVIL DE SANTIAGO

ROL CAUSA: C-2447-2025

UBICACIÓN: LOS PRODUCTORES 4462 - HUECHURABA

CONTACTO: YIYE VALVERDE +56 9 8642 7050

VISTA PREVIA COORDINACIÓN

*Catálogo referencial que puede estar sujeto a cambios.
No tiene carácter oficial. Fotos referenciales.*

**100%
ONLINE** 



DETALLE:

4 ART. VARIOS; 1 CASCO DE MOTO TALLA M, 1 PLAY STATION 3 - MARCA SONY, 1 TOPCASE DE MOTO, 1 BOTAS PARA MOTO MARCA THOR

UBICACIÓN: LOS PRODUCTORES 4462 - HUECHURABA

COMISIÓN 7% + IVA

LIQ. JOEL ANDRÉS BAEZA BETANCOURT.



NICOLÁS DEL RÍO N. MARTILLERO CONCURSAL REG. 1717

LIQ. DANGELLO MICHEL QUIJANES ZUÑIGA.

**LIQUIDADORA: VALERIA AURA CAÑAS ARANDA
TRIBUNAL: 17º JUZGADO CIVIL DE SANTIAGO
ROL CAUSA: C-10550-2025**

**UBICACIÓN: LOS PRODUCTORES 4462 - HUECHURABA
CONTACTO: YIYE VALVERDE +56 9 8642 7050
VISTA PREVIA COORDINACIÓN**

*Catálogo referencial que puede estar sujeto a cambios.
No tiene carácter oficial. Fotos referenciales.*

**100%
ONLINE** 



DETALLE:

9 ART. VARIOS; 1 SOFA 3 CUERPOS, 1 RACK TV MADERA, 1 TELEVISOR LG 32 PULGADAS, 1 AIRE ACONDICIONADO PORTATIL KLAUBEN, 1 CAFETERA PRIMA LATE OSTER, 1 LAVADORA 13 KG., 1 SECADORA 8 KG., 1 PICADORA MOULINEX, 1 ESTUFA LASER PARAFINA SINDELEN

UBICACIÓN: LOS PRODUCTORES 4462 - **HUECHURABA**

COMISIÓN 7% + IVA

LIQ. DANGELLO MICHEL QUIJANES ZUÑIGA.

100%

ONLINE



www.rematesdelrio.cl

NICOLÁS DEL RÍO N. MARTILLERO CONCURSAL REG. 1717

LIQ. PABLO IGNACIO CIFUENTES RIQUELME.

LIQUIDADORA: VALERIA AURA CAÑAS ARANDA

TRIBUNAL: 4º JUZGADO CIVIL DE SANTIAGO

ROL CAUSA: C-6636-2025

UBICACIÓN: LOS PRODUCTORES 4462 - HUECHURABA

CONTACTO: YIYE VALVERDE +56 9 8642 7050

VISTA PREVIA COORDINACIÓN

*Catálogo referencial que puede estar sujeto a cambios.
No tiene carácter oficial. Fotos referenciales.*

**100%
ONLINE** 

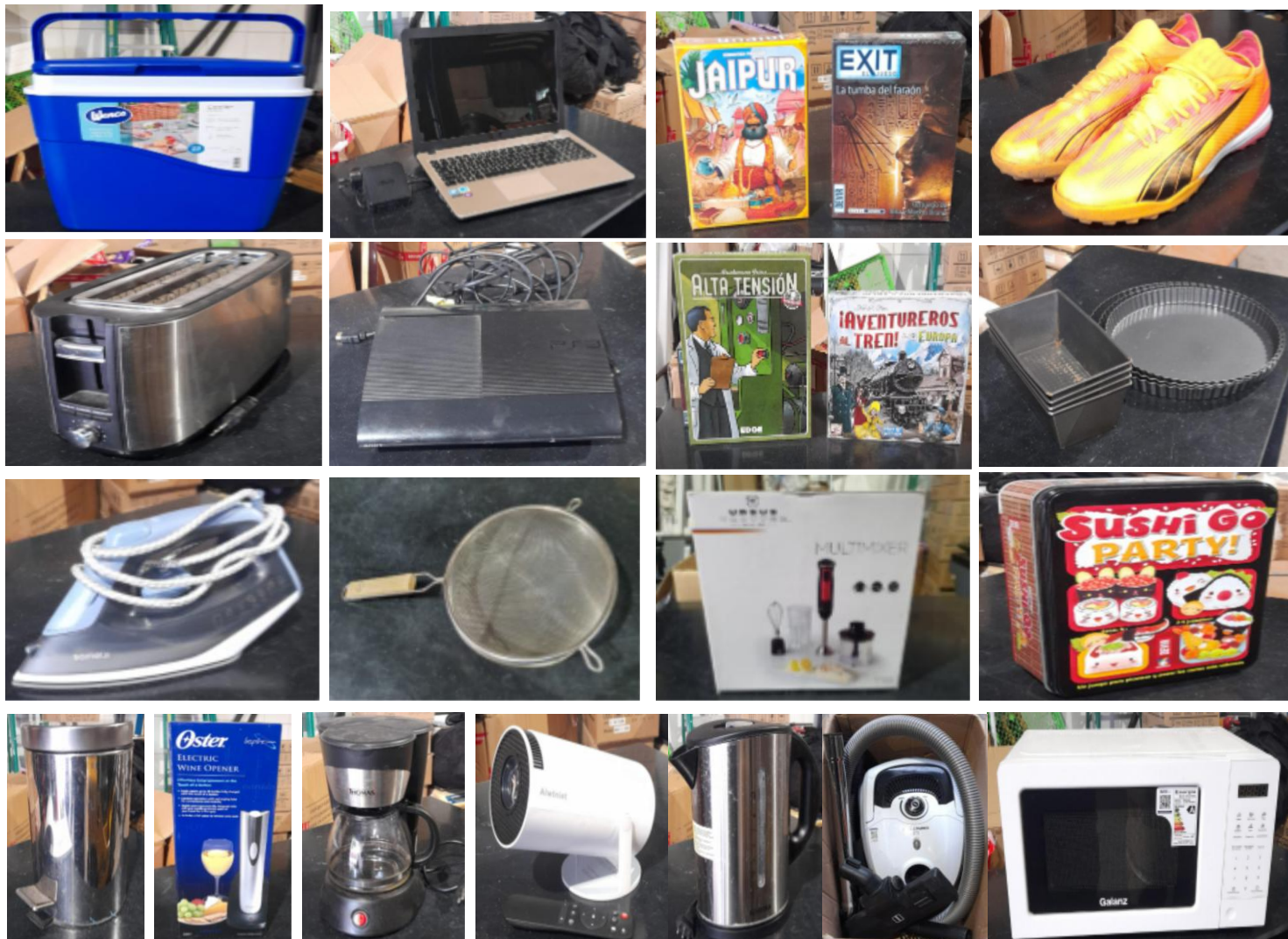

DETALLE:

28 ART. VARIOS; 1 TOSTADOR DE PAN KLAUBEN, 1 MICROONDA GALANZ, 1 CAFETERA, 1 HERVIDOR DE AGUA SOMELA, 1 CAFETERA MARCA THOMAS, 1 SACA CORCHO ELECTRICO OSTER, 1 NOTEBOOK ASUS INTEL INSIDE, 1 PROYECTOR DE IMAGEN ALWTNIET, 7 MOLDES PARA TORTAS Y PAN, 1 PAR DE ZAPATILLAS DE FUTBOL, 1 PLAY STATION 3, 1 BASURERO, 1 NEVERA WENCO, 1 ASPIRADORA COMPACT 1500, 1 JUEGO SUSHI GO PARTY, 2 JUEGOS DE MESA, 2 JUEGOS DE MESA DIDACTICOS, 1 MULTIMIXER URSUS TROTTER, 1 COLADOR ILKO, 1 PLANCHA SOMELA

UBICACIÓN: LOS PRODUCTORES 4462 - HUECHURABA

COMISIÓN 7% + IVA

LIQ. PABLO IGNACIO CIFUENTES RIQUELME.



NICOLÁS DEL RÍO N. MARTILLERO CONCURSAL REG. 1717

LIQ. PAULA ANDREA CAMPOS BELDAÑO.

LIQUIDADORA: VALERIA AURA CAÑAS ARANDA

TRIBUNAL: 3º JUZGADO CIVIL DE SAN MIGUEL

ROL CAUSA: C-3562-2025

UBICACIÓN: LOS PRODUCTORES 4462 - HUECHURABA

CONTACTO: YIYE VALVERDE +56 9 8642 7050

VISTA PREVIA COORDINACIÓN

*Catálogo referencial que puede estar sujeto a cambios.
No tiene carácter oficial. Fotos referenciales.*

**100%
ONLINE** 



DETALLE:

7 ART. VARIOS; 1 IMPRESORA MULTIFUNCIONAL - HP., 1 ENFRIADOR DE AIRE – KENDAL, 1 MICROONDAS, 1 ASPIRADORA DE AGUA, 1 CALEFACTOR, 1 NOTEBOOK – COMPAC, 1 ESCALERA PLEGABLE, 1.6 METROS

UBICACIÓN: LOS PRODUCTORES 4462 - **HUECHURABA**

COMISIÓN 7% + IVA

LIQ. PAULA ANDREA CAMPOS BELDAÑO.

NICOLÁS DEL RÍO N. MARTILLERO CONCURSAL REG. 1717

LIQ. GERALDINE ROSSANA SANDOVAL DOTTE.

LIQUIDADORA: VALERIA AURA CAÑAS ARANDA

TRIBUNAL: 1º JUZGADO CIVIL DE SAN MIGUEL

ROL CAUSA: C-1292-2025

UBICACIÓN: LOS PRODUCTORES 4462 - HUECHURABA

CONTACTO: YIYE VALVERDE +56 9 8642 7050

VISTA PREVIA COORDINACIÓN

*Catálogo referencial que puede estar sujeto a cambios.
No tiene carácter oficial. Fotos referenciales.*

**100%
ONLINE** 



www.rematesdelrio.cl
 contacto@rematesdelrio.cl



DETALLE:

3 ART. VARIOS; 1 NOTEBOOK LENOVO, 1 NOTEBOOK HP, 1 TELEVISOR 32 PULGADAS SAMSUNG

UBICACIÓN: LOS PRODUCTORES 4462 - HUECHURABA

COMISIÓN 7% + IVA

LIQ. ARMANDO JAVIER SEPULVEDA FUENZALIDA.

NICOLÁS DEL RÍO N. MARTILLERO CONCURSAL REG. 1717

LIQ. KORANDA INGENIERÍA Y CONSTRUCCIÓN LIMITADA.

LIQUIDADORA: VALERIA AURA CAÑAS ARANDA
TRIBUNAL: 1º JUZGADO DE LETRAS DE PUERTO VARAS
ROL CAUSA: C-1729-2025

UBICACIÓN: LOTE 4AN - PUERTO VARAS
CONTACTO: YIYE VALVERDE +56 9 8642 7050
VISTA PREVIA COORDINACIÓN

*Catálogo referencial que puede estar sujeto a cambios.
No tiene carácter oficial. Fotos referenciales.*

100%
ONLINE 

**DETALLE:**

10 ART. VARIOS; 1 LOTE DE MOBILIARIO, 1 LOTE DE ROLLOS DE TUBERIAS DIF. 1 LOTE DE TUBOS DE PVC, 1 LOTE DE TABLAS DIF. 2 TROMPOS, 1 CARRETILLA, 1 TABLERO, ESTRUCTURA METALICA, 1 GENERADOR SOLTEC GENSET MG 35 S-P, 1 BODEGA CON ARTICULOS VARIOS, 3 MICROONDAS DIF

UBICACIÓN: LOTE 4AN - PUERTO VARAS

COMISIÓN 7% + IVA

LIQ. KORANDA INGENIERÍA Y CONSTRUCCIÓN LIMITADA.



NICOLÁS DEL RÍO N. MARTILLERO CONCURSAL REG. 1717

LIQ. LUIS MIGUEL NUÑEZ FUENTES.

LIQUIDADORA: VALERIA AURA CAÑAS ARANDA
TRIBUNAL: 2º JUZGADO DE LETRAS DE LA SERENA
ROL CAUSA: C-2807-2025

UBICACIÓN: PARCELA 41 LOTE 1Z CERES, - LA SERENA
CONTACTO: YIYE VALVERDE +56 9 8642 7050
VISTA PREVIA COORDINACIÓN

*Catálogo referencial que puede estar sujeto a cambios.
No tiene carácter oficial. Fotos referenciales.*

100%
ONLINE 



DETALLE:

6 ART. VARIOS; 1 HERVIDOR, 1 SANDWICHERA, 1 ALFORMBRA, 1 CÓMODA PEQUEÑA, 2
BANQUETAS DE DORMITORIO

UBICACIÓN: PARCELA 41 LOTE 1Z CERES, - **LA SERENA**

COMISIÓN 7% + IVA

LIQ. LUIS MIGUEL NUÑEZ FUENTES.



NICOLÁS DEL RÍO N. MARTILLERO CONCURSAL REG. 1717

LIQ. DANIELA ANDREA PIZARRO GUAJARDO.

LIQUIDADOR: MANUEL JOSE DE CÁRCER EDWARDS

TRIBUNAL: 25º JUZGADO CIVIL DE SANTIAGO

ROL CAUSA: C-9245-2025

UBICACIÓN: LOS PRODUCTORES 4462 – HUECHURABA

CONTACTO: YIYE VALVERDE +56 9 8642 7050

VISTA PREVIA COORDINACIÓN

*Catálogo referencial que puede estar sujeto a cambios.
No tiene carácter oficial. Fotos referenciales.*

**100%
ONLINE** 



DETALLE:

2 ART. VARIOS; 1 OLLA AROCERA ELECTRICA, 1 ESTUFA FIBRA DE CARBONO

UBICACIÓN: LOS PRODUCTORES 4462 - **HUECHURABA**

COMISIÓN 7% + IVA

LIQ. DANIELA ANDREA PIZARRO GUAJARDO.

NICOLÁS DEL RÍO N. MARTILLERO CONCURSAL REG. 1717

VOLUNTARIO

UBICACIÓN: LOS PRODUCTORES 4462 - HUECHURABA

CONTACTO: YIYE VALVERDE +56 9 8642 7050

VISTA PREVIA COORDINACIÓN

*Catálogo referencial que puede estar sujeto a cambios.
No tiene carácter oficial. Fotos referenciales.*

**100%
ONLINE** 



www.rematesdelrio.cl
 **contacto@rematesdelrio.cl**



DETALLE: 2 EQUIPOS DE COCINA // 1 UN REFRIGERADOR MARCA DESMON Y 1 UN FERMENTADORA MARCA TRAULSEN

UBICACIÓN: LOS PRODUCTORES 4462 HUECHURABA

COMISIÓN 12,5% + IVA



DETALLE: 1 MESÓN REFRIGERADO DE LLENADO INOXIDABLE

UBICACIÓN: LOS PRODUCTORES 4462 HUECHURABA

COMISIÓN 12,5% + IVA



DETALLE: 2 MESONES REFRIGERADOS INOXIDABLE CON CUBIERTA

UBICACIÓN: LOS PRODUCTORES 4462 HUECHURABA

COMISIÓN 12,5% + IVA



DETALLE: 1 CONGELADORA CON PUERTA ABATIBLE

UBICACIÓN: LOS PRODUCTORES 4462 HUECHURABA

COMISIÓN 12,5% + IVA



DETALLE: 1 VITRINA REFRIGERADA MARCA BOZZO.

UBICACIÓN: LOS PRODUCTORES 4462 HUECHURABA

COMISIÓN 12,5% + IVA



DETALLE: 1 VITRINA REFRIGERADA CON CORTINA, 1 MESÓN DE ATENCIÓN

UBICACIÓN: LOS PRODUCTORES 4462 HUECHURABA

COMISIÓN 12,5% + IVA



DETALLE: 1 UN HORNO DOBLE PARA PIZZAS.

UBICACIÓN: LOS PRODUCTORES 4462 HUECHURABA

COMISIÓN 12,5% + IVA



NICOLÁS DEL RÍO N. MARTILLERO CONCURSAL REG. 1717

VOLUNTARIO

UBICACIÓN: CARRASCAL 6680 – CERRO NAVIA
CONTACTO: YIYE VALVERDE +56 9 8642 7050
VISTA PREVIA COORDINACIÓN

*Catálogo referencial que puede estar sujeto a cambios.
No tiene carácter oficial. Fotos referenciales.*

100%
ONLINE 

CON DERECHO



DETALLE:

- | | |
|----------------|--|
| LOTE 61 | 1 BOMBA HYUNDAI DE 3" DIÉSEL PARTIDA ELÉCTRICA |
| LOTE 62 | 1 BOMBA HYUNDAI DE 3" DIÉSEL PARTIDA ELÉCTRICA |
| LOTE 63 | 1 BOMBA HYUNDAI DE 3" DIÉSEL PARTIDA ELÉCTRICA |

UBICACIÓN: CARRASCAL 6680 – CERRO NAVIA

COMISIÓN 12,5% + IVA

CON DERECHO



DETALLE:

LOTE 65	2 BOMBAS HYUNDAI DE 3" AGUA SUCIA MODELO HYDPT80
LOTE 66	2 BOMBAS HYUNDAI DE 3" AGUA SUCIA MODELO HYDPT80
LOTE 67	2 BOMBAS HYUNDAI DE 3" AGUA SUCIA MODELO HYDPT80
LOTE 68	2 BOMBAS HYUNDAI DE 3" AGUA SUCIA MODELO HYDPT80
LOTE 69	2 BOMBAS HYUNDAI DE 3" AGUA SUCIA MODELO HYDPT80
LOTE 70	2 BOMBAS HYUNDAI DE 3" AGUA SUCIA MODELO HYDPT80

UBICACIÓN: CARRASCAL 6680 – CERRO NAVIA

COMISIÓN 12,5% + IVA



DETALLE:

2 BOMBAS HYUNDAI DE 3" AGUA LIMPIA MODELO HYDP80 3X3 PULGADAS

UBICACIÓN: CARRASCAL 6680 – **CERRO NAVIA**

COMISIÓN 12,5% + IVA



DETALLE:

1 GENERADOR HYUNDAI 3,5 KVA MODELO HYG4950E 3500W INCLUYE ATS PARA CONEXIÓN DOMICILIARIA

UBICACIÓN: CARRASCAL 6680 – **CERRO NAVIA**

COMISIÓN 12,5% + IVA



DETALLE:

1 CODIFICADOR LÁSER MARCA LINX MODELO CSL30

UBICACIÓN: CARRASCAL 6680 – **CERRO NAVIA**

COMISIÓN 12,5% + IVA



DETALLE:

1 CODIFICADOR LÁSER VIDEOJET MODELO 3320

UBICACIÓN: CARRASCAL 6680 – **CERRO NAVIA**

COMISIÓN 12,5% + IVA

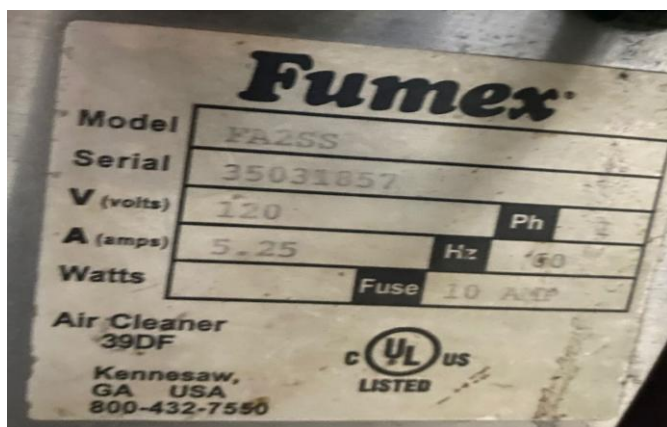
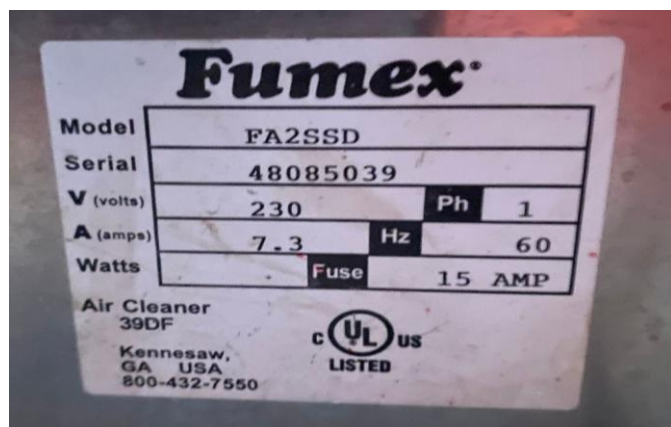

DETALLE:

2 SOPLADORES FUMEX; MOD. FA2SSD Y MOD. FA2SS

UBICACIÓN: CARRASCAL 6680 – **CERRO NAVIA**

COMISIÓN 12,5% + IVA



DETALLE:

LOTE 77	2 ATS (INTERRUPTOR DE TRANSFERENCIA)
LOTE 78	2 ATS (INTERRUPTOR DE TRANSFERENCIA)
LOTE 79	2 ATS (INTERRUPTOR DE TRANSFERENCIA)
LOTE 80	2 ATS (INTERRUPTOR DE TRANSFERENCIA)
LOTE 81	2 ATS (INTERRUPTOR DE TRANSFERENCIA)
LOTE 82	2 ATS (INTERRUPTOR DE TRANSFERENCIA)

UBICACIÓN: CARRASCAL 6680 – CERRO NAVIA

COMISIÓN 12,5% + IVA



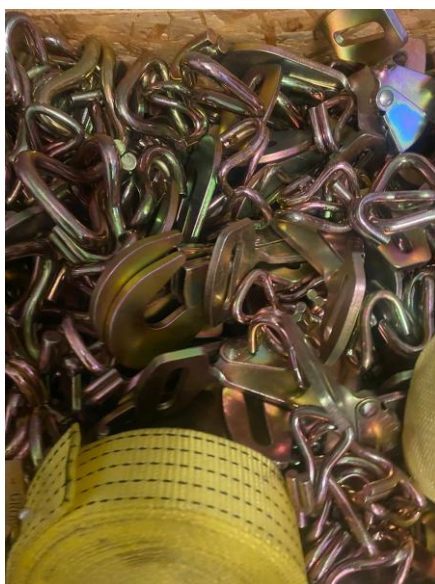

DETALLE:

1 CAJÓN CON GANCHOS 2000 GANCHOS APROX

UBICACIÓN: CARRASCAL 6680 – **CERRO NAVIA**

COMISIÓN 12,5% + IVA

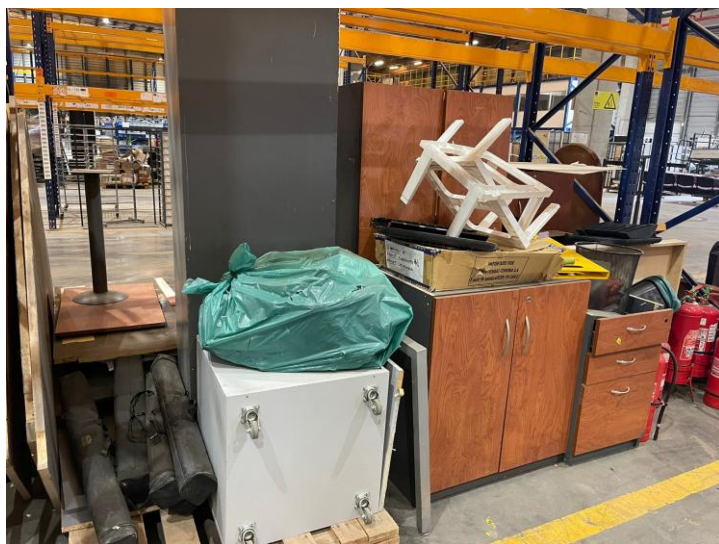
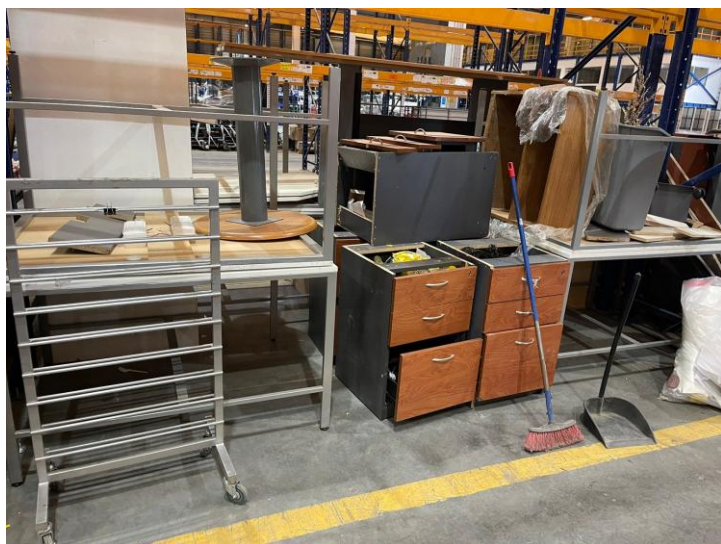

DETALLE: MOBILIARIO OFICINA// 17 MESAS, 20 CAJONERAS, 8 GABINETES, 1 PUNTO LIMPIO, 6 BASES DE MESA.

UBICACIÓN: AVENIDA LA MONTAÑA N°1750, LAMPA. SANTIAGO.

COMISIÓN 12,5% + IVA

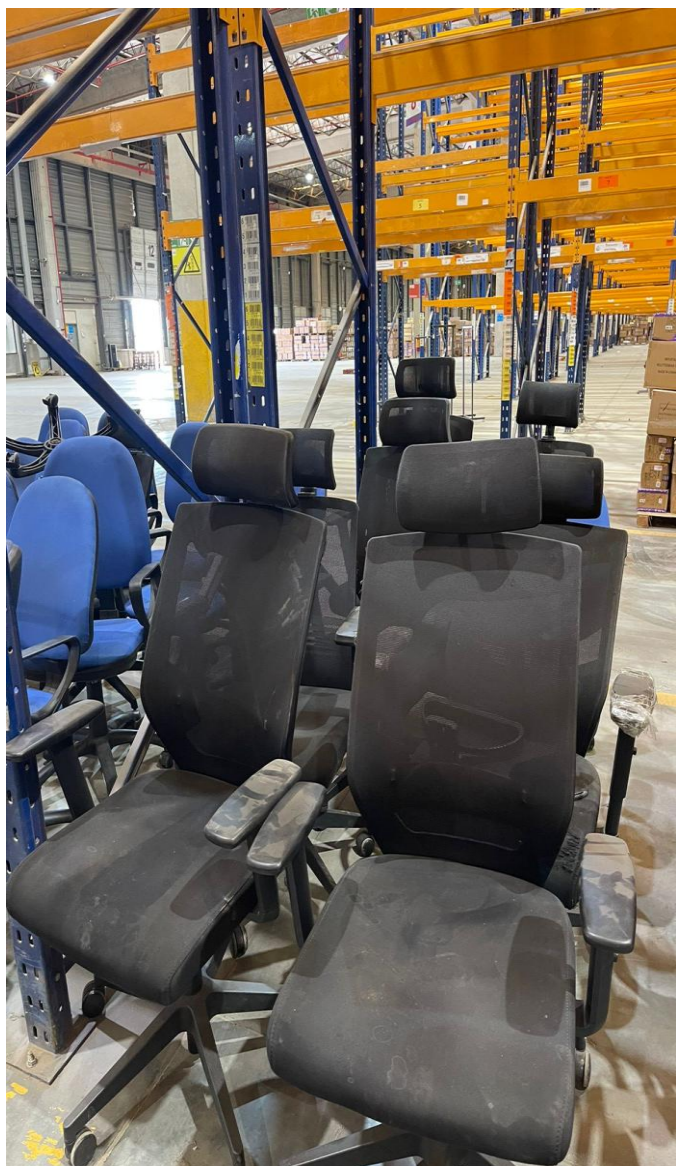

DETALLE: 76 UN. SILLAS DE ESCRITORIO CON RUEDAS Y FIJAS

UBICACIÓN: AVENIDA LA MONTAÑA N°1750, LAMPA. SANTIAGO.

COMISIÓN 12,5% + IVA



DETALLE: 1 PESA, 2 MICROONDAS, 1 SILLA DE RUEDAS

UBICACIÓN: AVENIDA LA MONTAÑA N°1750, LAMPA. SANTIAGO.

COMISIÓN 12,5% + IVA



DETALLE: 2 UN MÁQUINAS DE COSER ANTIGUAS

UBICACIÓN: AVENIDA LA MONTAÑA N°1750, LAMPA. SANTIAGO.

COMISIÓN 12,5% + IVA

NICOLÁS DEL RÍO N. MARTILLERO CONCURSAL REG. 1717

LIQ. MULTITIENDAS CORONA S.A.

LIQUIDADORA: ALEJANDRA TERESA MASSIS VALENCIA

TRIBUNAL: 1º JUZGADO CIVIL DE SANTIAGO

ROL CAUSA: C-11292-2025

UBICACIÓN: AVENIDA LA MONTAÑA N°1750, LAMPA. SANTIAGO.

CONTACTO: REMATES DEL RIO +56 9 9378 7049

VISTA PREVIA COORDINACIÓN

*Catálogo referencial que puede estar sujeto a cambios.
No tiene carácter oficial. Fotos referenciales.*

**100%
ONLINE** 

DERECHO

DERECHO: 17 LOTES DE INFORMÁTICA SUCURSALES CORONA. LOTES UBICADOS EN CENTRO DE DISTRIBUCION CORONA, LAMPA.
DEL LOTE 101 AL 108



LOTE	DETALLE
101	2 LOTES DE INFORMÁTICA. PTO MONTT, VALDIVIA
102	2 LOTES DE INFORMÁTICA. STA CRUZ, VICTORIA
103	2 LOTES DE INFORMÁTICA. ALAMEDA, EL LLANO
104	3 LOTES DE INFORMÁTICA. IMPERIO, MAIPU, COLINA
105	2 LOTES DE INFORMÁTICA. QUILPUE, LOS ANGELES
106	2 LOTES DE INFORMÁTICA. RANCAGUA, SAN FERNANDO
107	2 LOTES DE INFORMÁTICA. CHILLÁN, TEMUCO
108	2 LOTES DE INFORMÁTICA. CCP FREIRE, CORONEL, TALCA

UBICACIÓN: AVENIDA LA MONTAÑA N°1750, LAMPA. SANTIAGO.

COMISIÓN 7% + IVA

DERECHO

**DERECHO: 38 NOTEBOOKS DISTINTAS MARCAS CORE I5 E I7.
DEL LOTE 114 AL 121**

LOTE	DETALLE
114	5 UN. NOTEBOOK HP I5
115	5 UN. NOTEBOOK HP I5
116	5 UN. NOTEBOOK HP I5
117	5 UN. NOTEBOOK HP I5
118	5 UN. NOTEBOOK HP I7
119	5 UN. NOTEBOOK HP I7
120	5 UN. NOTEBOOK HP I5 Y OTROS
121	3 UN. NOTEBOOK DISTINTAS MARCAS

UBICACIÓN: AVENIDA LA MONTAÑA N°1750, LAMPA. SANTIAGO.

COMISIÓN 7% + IVA

**DERECHO: 38 NOTEBOOKS DISTINTAS MARCAS CORE I5 E I7.
DEL LOTE 114 AL 121**



UBICACIÓN: AVENIDA LA MONTAÑA N°1750, LAMPA. SANTIAGO.

COMISIÓN 7% + IVA

DERECHO

DERECHO: ZAPATERÍA 3 SUCURSALES / LOS ÁNGELES, CHILLÁN, CCP FREIRE TOTAL 915 PARES.

LOTES UBICADOS EN CENTRO DE DISTRIBUCION CORONA, LAMPA. DEL LOTE 131 AL 133

		
LOTE 131	LOTE 132	LOTE 134

LOTE	DETALLE
131	239 PARES DE ZAPATERÍA. SUC LOS ÁNGELES
132	237 PARES DE ZAPATERÍA. SUC CHILLÁN
133	439 PARES DE ZAPATERÍA. SUC CCP FREIRE

UBICACIÓN: AVENIDA LA MONTAÑA N°1750, LAMPA. SANTIAGO.

COMISIÓN 7% + IVA

DERECHO

**DERECHO: 22.027 PRENDAS VARIADAS. SUC LOS ÁNGELES, TEMUCO, LA SERENA, VIÑA OUT, MAIPU. LOTES UBICADOS EN CENTRO DE DISTRIBUCION CORONA, LAMPA.
DEL LOTE 141 AL 146**

LOTE	DETALLE
141	3.498 PRENDAS VESTUARIO HOMBRE SUC. LOS ÁNGELES
142	1.141 PRENDAS JEANS MUJER SUC. LOS ÁNGELES
143	5.174 PRENDAS VESTUARIO INFANTIL SUC. TEMUCO
144	3.897 PRENDAS VESTUARIO HOMBRE SUC. LA SERENA
145	261 PRENDAS JEANS HOMBRE SUC. VIÑA OUT
146	8.056 PRENDAS VESTUARIO INFANTIL SUC. MAIPU

UBICACIÓN: AVENIDA LA MONTAÑA N°1750, LAMPA. SANTIAGO.

COMISIÓN 7% + IVA

DERECHO

DERECHO: 22.027 PRENDAS VARIADAS. SUC LOS ÁNGELES, TEMUCO, LA SERENA, VIÑA OUT, MAIPU.

**LOTES UBICADOS EN CENTRO DE DISTRIBUCION CORONA, LAMPA.
DEL LOTE 141 AL 146**

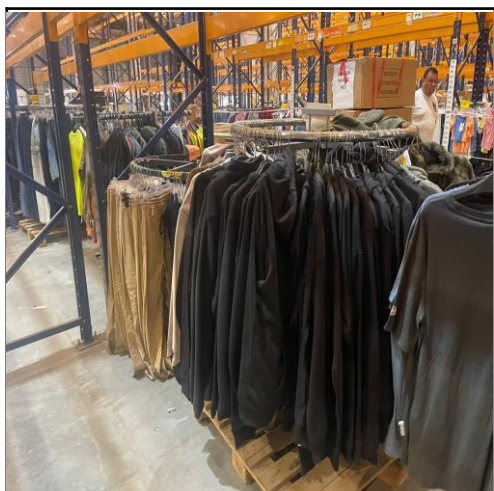

LOTE 141



LOTE 142



LOTE 143



LOTE 144



LOTE 145

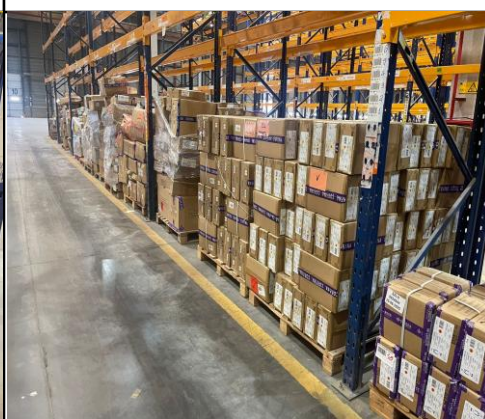

LOTE 146

UBICACIÓN: AVENIDA LA MONTAÑA N°1750, LAMPA. SANTIAGO.

COMISIÓN 7% + IVA





DETALLE: 6.885 UN. ACCESORIOS TIENDA MAIPU CENTRO.

UBICACIÓN: AVENIDA LA MONTAÑA N°1750, LAMPA. SANTIAGO.

COMISIÓN 7% + IVA



DETALLE: 5.497 PRENDAS Y ACCESORIOS ECOMMERCE.

UBICACIÓN: AVENIDA LA MONTAÑA N°1750, LAMPA. SANTIAGO.

COMISIÓN 7% + IVA

DERECHO

**DERECHO: 87.000 PRENDAS MUJER, INFANTIL Y HOMBRE.
DEL LOTE 161 AL 165**

LOTE	DETALLE
161	22.000 UN. PRENDAS DE VESTIR HOMBRE (CONT 1)
162	22.000 UN. PRENDAS DE VESTIR HOMBRE (CONT 1)
163	16.000 UN. PRENDAS DE VESTIR MUJER E INFANTIL (CONT 2)
164	13.000 UN. PRENDAS DE VESTIR MUJER, INFANTIL Y HOMBRE (CONT 3)
165	14.000 UN. PRENDAS DE VESTIR MUJER Y HOMBRE (CONT 4)

UBICACIÓN: AVENIDA LA MONTAÑA N°1750, LAMPA. SANTIAGO.

COMISIÓN 7% + IVA

**DERECHO 87.000 PRENDAS MUJER, INFANTIL Y HOMBRE.
DEL LOTE 161 AL 165**



LOTE 161

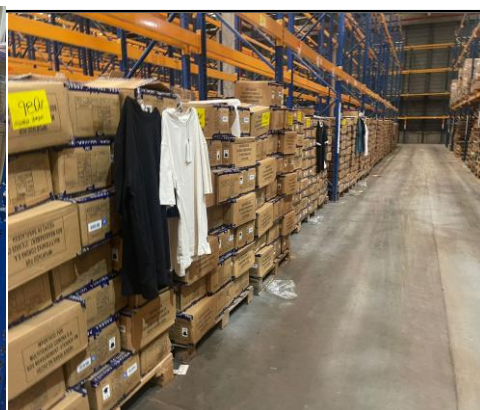

LOTE 162



LOTE 163



LOTE 164



LOTE 165

UBICACIÓN: AVENIDA LA MONTAÑA N°1750, LAMPA. SANTIAGO.

COMISIÓN 7% + IVA



NICOLÁS DEL RÍO N. MARTILLERO CONCURSAL REG. 1717

VOLUNTARIO

UBICACIÓN: LOS PRODUCTORES 4462 - HUECHURABA

CONTACTO: YIYE VALVERDE +56 9 8642 7050

VISTA PREVIA COORDINACIÓN

*Catálogo referencial que puede estar sujeto a cambios.
No tiene carácter oficial. Fotos referenciales.*

**100%
ONLINE** 



www.rematesdelrio.cl
 **contacto@rematesdelrio.cl**

CON DERECHO**DETALLE:**

360 PAR DE ZAPATILLAS DIF. COLORES

LOTE	CANTIDAD	DETALLE
201	165	PAR DE ZAPATILLAS BLACK MOD. W011
202	120	PAR DE ZAPATILLAS BLUE MOD. W011
203	75	PAR DE ZAPATILLAS (60 GREY Y 15 PEACH) MOD. W011

UBICACIÓN: LOS PRODUCTORES 4462 – **HUECHURABA**

COMISIÓN 12,5% + IVA

CON DERECHO



DETALLE:

1.050 PAR DE ZAPATILLAS DIF. COLORES

LOTE	CANTIDAD	DETALLE
205	300	PAR DE ZAPATILLAS BLACK.GOLD MOD. W035
206	300	PAR DE ZAPATILLAS BLACK.BLACK MOD. W035
207	300	PAR DE ZAPATILLAS BLACK.BLACK MOD. W035
208	150	PAR DE ZAPATILLAS (120 PEACH Y 30 RED) MOD. W035

UBICACIÓN: LOS PRODUCTORES 4462 – **HUECHURABA**

COMISIÓN 12,5% + IVA



DETALLE:

1.385 PAR DE ZAPATILLAS DIF. COLORES

LOTE	CANTIDAD	DETALLE
210	360	PAR DE ZAPATILLAS BLACK MOD. W036
211	465	PAR DE ZAPATILLAS BLACK.BLACK MOD. W036
212	80	PAR DE ZAPATILLAS (15 AZULINO Y 165 MOSTAZA) MOD. W036
213	210	PAR DE ZAPATILLAS ORANGE MOD. W036
214	270	PAR DE ZAPATILLAS CAMEL MOD. W036

UBICACIÓN: LOS PRODUCTORES 4462 – HUECHURABA

COMISIÓN 12,5% + IVA

**DETALLE:**

255 PAR DE ZAPATILLAS DIF. COLORES

LOTE	CANTIDAD	DETALLE
215	60	PAR DE ZAPATILLAS GREY MOD. W037
215	195	PAR DE ZAPATILLAS RED MOD. W037

UBICACIÓN: LOS PRODUCTORES 4462 – **HUECHURABA**

COMISIÓN 12,5% + IVA

CON DERECHO**DETALLE:**

1.395 PAR DE ZAPATILLAS DIF. COLORES

LOTE	CANTIDAD	DETALLE
217	315	PAR DE ZAPATILLAS BLACK MOD. WA001
218	300	PAR DE ZAPATILLAS BLACK MOD. WA001
219	315	PAR DE ZAPATILLAS BLUE MOD. WA001
220	300	PAR DE ZAPATILLAS BLUE MOD. WA001
221	165	PAR DE ZAPATILLAS RED MOD. WA001

UBICACIÓN: LOS PRODUCTORES 4462 – **HUECHURABA**

COMISIÓN 12,5% + IVA



DETALLE:

1.500 PAR DE ZAPATILLAS DIF. COLORES

LOTE	CANTIDAD	DETALLE
223	270	PAR DE ZAPATILLAS BLACK.BLACK MOD. WB038-H
224	210	PAR DE ZAPATILLAS RED MOD. WB038-H
225	195	PAR DE ZAPATILLAS WHITE MOD. WB038-H
226	180	PAR DE ZAPATILLAS BLACK MOD. WB038
227	150	PAR DE ZAPATILLAS BLACK.BLCK MOD. WB038
228	135	PAR DE ZAPATILLAS WHITE MOD. WB038
229	195	PAR DE ZAPATILLAS BLUE MOD. WB038
230	165	PAR DE ZAPATILLAS FUCSIA MOD. WB038

UBICACIÓN: LOS PRODUCTORES 4462 – HUECHURABA

COMISIÓN 12,5% + IVA



DETALLE:

1.020 PAR DE ZAPATILLAS DIF. COLORES

LOTE	CANTIDAD	DETALLE
232	240	PAR DE ZAPATILLAS BLACK.BLACK MOD. WB039.H
233	45	PAR DE ZAPATILLAS BLACK.BLACK MOD. WB039
234	165	PAR DE ZAPATILLAS BLACK MOD. WB039
235	195	PAR DE ZAPATILLAS BLUE MOD. WB039
236	75	PAR DE ZAPATILLAS (60 BEIGE Y 15 WHITE) MOD. WB039
237	300	PAR DE ZAPATILLAS PEACH MOD. WB039

UBICACIÓN: LOS PRODUCTORES 4462 – HUECHURABA

COMISIÓN 12,5% + IVA



DETALLE:

2.772 PAR DE ZAPATILLAS DIF. COLORES

LOTE	CANTIDAD	DETALLE
239	156	PAR DE ZAPATILLAS BLACK MOD. WB041
240	216	PAR DE ZAPATILLAS LT.GREY MOD. WB041
241	180	PAR DE ZAPATILLAS BLUE MOD. WB041
242	252	PAR DE ZAPATILLAS CYAN MOD. WB041
243	318	PAR DE ZAPATILLAS RED MOD. WB041
244	480	PAR DE ZAPATILLAS BLACK MOD. WB041
245	465	PAR DE ZAPATILLAS BLUE MOD. WB041
246	360	PAR DE ZAPATILLAS RED MOD. WB041
247	345	PAR DE ZAPATILLAS BLACK GREY MOD. WB041

UBICACIÓN: LOS PRODUCTORES 4462 – HUECHURABA

COMISIÓN 12,5% + IVA

CON DERECHO**DETALLE:**

1.215 PAR DE ZAPATILLAS DIF. COLORES

LOTE	CANTIDAD	DETALLE
249	300	PAR DE ZAPATILLAS BLACK MOD. WB042
250	300	PAR DE ZAPATILLAS BLACK MOD. WB042
251	315	PAR DE ZAPATILLAS BLUE MOD. WB042
252	300	PAR DE ZAPATILLAS BLUE MOD. WB042

UBICACIÓN: LOS PRODUCTORES 4462 – **HUECHURABA**

COMISIÓN 12,5% + IVA

CON DERECHO**DETALLE:**

1.545 PAR DE ZAPATILLAS DIF. COLORES

LOTE	CANTIDAD	DETALLE
254	360	PAR DE ZAPATILLAS BLACK.BLACK MOD. WB043-M
255	330	PAR DE ZAPATILLAS BLACK.BLACK MOD. WB043-H1
256	300	PAR DE ZAPATILLAS BLACK.BLACK MOD. WB043-H1
257	300	PAR DE ZAPATILLAS BLACK.BLACK MOD. WB043-H2
258	255	PAR DE ZAPATILLAS BLACK.BLACK MOD. WB043-H2

UBICACIÓN: LOS PRODUCTORES 4462 – **HUECHURABA**

COMISIÓN 12,5% + IVA

CON DERECHO**DETALLE:**

1.020 PAR DE ZAPATILLAS DIF. COLORES

LOTE	CANTIDAD	DETALLE
260	180	PAR DE ZAPATILLAS BLACK.BLACK MOD. SJ-2
261	210	PAR DE ZAPATILLAS BLUE MOD. SJ-2
262	195	PAR DE ZAPATILLAS GREY MOD. SJ-2
263	300	PAR DE ZAPATILLAS LT.GREY MOD. SJ-2
264	135	PAR DE ZAPATILLAS LT.GREY MOD. SJ-2

UBICACIÓN: LOS PRODUCTORES 4462 – **HUECHURABA**

COMISIÓN 12,5% + IVA



DETALLE:

2.070 PAR DE ZAPATILLAS DIF. COLORES

LOTE	CANTIDAD	DETALLE
266	345	PAR DE ZAPATILLAS BLACK.BLACK MOD. SJ-3.C
267	45	PAR DE ZAPATILLAS BLACK.BLACK MOD. SJ-3.D
268	390	PAR DE ZAPATILLAS BLACK MOD. SJ-3
269	285	PAR DE ZAPATILLAS GREEN MOD. SJ-3
270	345	PAR DE ZAPATILLAS NAVY MOD. SJ-3
271	405	PAR DE ZAPATILLAS RED MOD. SJ-3
272	255	PAR DE ZAPATILLAS GREY MOD. SJ-3

UBICACIÓN: LOS PRODUCTORES 4462 – HUECHURABA

COMISIÓN 12,5% + IVA



DETALLE:

2.010 PAR DE ZAPATILLAS DIF. COLORES

LOTE	CANTIDAD	DETALLE
274	390	PAR DE ZAPATILLAS BLACK.BLACK MOD. SJ-4.C
275	300	PAR DE ZAPATILLAS BLACK MOD. SJ-4
276	180	PAR DE ZAPATILLAS BLACK MOD. SJ-4
277	285	PAR DE ZAPATILLAS BLUE MOD. SJ-4
278	150	PAR DE ZAPATILLAS GREY MOD. SJ-4
279	330	PAR DE ZAPATILLAS RED MOD. SJ-4
280	375	PAR DE ZAPATILLAS WHITE MOD. SJ-4

UBICACIÓN: LOS PRODUCTORES 4462 – HUECHURABA

COMISIÓN 12,5% + IVA

CON DERECHO**DETALLE:**

1.400 MOCHILAS DIF. COLORES

LOTE	CANTIDAD	DETALLE
282	100	MOCHILAS BLACK MOD. BPS-01
283	300	MOCHILAS PINK MOD. BPS-08
284	500	MOCHILAS BLACK MOD. BPW-01
285	500	MOCHILAS BLACK MOD. BPW-01

UBICACIÓN: LOS PRODUCTORES 4462 – **HUECHURABA**

COMISIÓN 12,5% + IVA

CON DERECHO



DETALLE:

620 MOCHILAS DIF. COLORES

LOTE	CANTIDAD	DETALLE
287	450	MOCHILAS BLUE MOD. BPW-01
288	170	MOCHILAS GREY MOD. BPW-01

UBICACIÓN: LOS PRODUCTORES 4462 – **HUECHURABA**

COMISIÓN 12,5% + IVA

CON DERECHO



DETALLE:

3.900 JOCKEY DIF. COLORES

LOTE	CANTIDAD	DETALLE
290	700	JOCKEY BLACK MOD. JS-01
291	500	JOCKEY NAVY MOD. JS-01
292	400	JOCKEY NAVY MOD. JS-01
293	500	JOCKEY BLACK MOD. JS-02
294	500	JOCKEY BLACK MOD. JS-02
295	600	JOCKEY BLACK MOD. JS-02
296	700	JOCKEY NAVY MOD. JS-02

UBICACIÓN: LOS PRODUCTORES 4462 – **HUECHURABA**

COMISIÓN 12,5% + IVA

CON DERECHO



DETALLE:

7.183 PAR DE ZAPATILLAS DIF. COLORES

LOTE	CANTIDAD	DETALLE
298	350	PAR DE ZAPATILLAS BLACK MOD. W9-1401A
299	530	PAR DE ZAPATILLAS GREY MOD. W9-1401A
300	60	PAR DE ZAPATILLAS HABANO MOD. W9-1401A
301	290	PAR DE ZAPATILLAS GREEN MOD. W9-1401A
302	520	PAR DE ZAPATILLAS BLACK TURQUESA MOD. W9-1401A
303	492	PAR DE ZAPATILLAS BLACK MOD. W9-1401B
304	744	PAR DE ZAPATILLAS GREY MOD. W9-1401B
305	660	PAR DE ZAPATILLAS HABANO MOD. W9-1401B
306	516	PAR DE ZAPATILLAS GREEN MOD. W9-1401B
307	96	PAR DE ZAPATILLAS BLACK TURQUESA MOD. W9-1401B
308	90	PAR DE ZAPATILLAS BLACK MOD. W9-1401C
309	165	PAR DE ZAPATILLAS GREY MOD. W9-1401C
310	75	PAR DE ZAPATILLAS HABANO MOD. W9-1401C
311	135	PAR DE ZAPATILLAS GREEN MOD. W9-1401C
312	435	PAR DE ZAPATILLAS BLACK MOD. W9-1401D
313	690	PAR DE ZAPATILLAS GREY MOD. W9-1401D
314	525	PAR DE ZAPATILLAS HABANO MOD. W9-1401D
315	810	PAR DE ZAPATILLAS GREEN MOD. W9-1401D

UBICACIÓN: LOS PRODUCTORES 4462 – **HUECHURABA**

COMISIÓN 12,5% + IVA

100%

ONLINE



www.rematesdelrio.cl

CON DERECHO**DETALLE:**

570 PAR DE ZAPATILLAS DIF. COLORES

LOTE	CANTIDAD	DETALLE
317	435	PAR DE ZAPATILLAS T-BLACK MOD. W010
318	135	PAR DE ZAPATILLAS T-GREY MOD. W010

UBICACIÓN: LOS PRODUCTORES 4462 – **HUECHURABA**

COMISIÓN 12,5% + IVA

CON DERECHO**DETALLE:**

285 PAR DE ZAPATILLAS DIF. COLORES

LOTE	CANTIDAD	DETALLE
320	150	PAR DE ZAPATILLAS LT GREY MOD. W9-701
321	135	PAR DE ZAPATILLAS BLACK FUCSIA MOD. W9-701

UBICACIÓN: LOS PRODUCTORES 4462 – **HUECHURABA**

COMISIÓN 12,5% + IVA

CON DERECHO**DETALLE:**

345 PAR DE ZAPATILLAS DIF. COLORES

LOTE	CANTIDAD	DETALLE
323	150	PAR DE ZAPATILLAS CAMEL MOD. W033
324	150	PAR DE ZAPATILLAS RED MOD. W033
325	45	PAR DE ZAPATILLAS GREEN MOD. W033

UBICACIÓN: LOS PRODUCTORES 4462 – **HUECHURABA**

COMISIÓN 12,5% + IVA

**DETALLE:**

165 PAR DE ZAPATILLAS DIF. COLORES

LOTE	CANTIDAD	DETALLE
326	60	PAR DE ZAPATILLAS RED MOD. SUN001
326	105	PAR DE ZAPATILLAS BLACK MOD. SL162090

UBICACIÓN: LOS PRODUCTORES 4462 – **HUECHURABA**

COMISIÓN 12,5% + IVA



DETALLE:

135 PAR DE ZAPATOS DE FUTBOL DIF. COLORES

LOTE	CANTIDAD	DETALLE
327	105	PAR DE ZAPATOS DE FUTBOL LEMON GREEN MOD. SI-01
327	30	PAR DE ZAPATOS DE FUTBOL BLACK GOLD MOD. SI-02

UBICACIÓN: LOS PRODUCTORES 4462 – **HUECHURABA**

COMISIÓN 12,5% + IVA



DETALLE:

LOTE	CANTIDAD	DETALLE
328	375	PAR DE ZAPATOS DE FUTBOL CALIPSO FUCSIA MOD. SB-7

UBICACIÓN: LOS PRODUCTORES 4462 – **HUECHURABA**

COMISIÓN 12,5% + IVA

CON DERECHO

DETALLE:
3.405 ZAPATILLAS DE FUTBOL DIF. COLORES

LOTE	CANTIDAD	DETALLE
331	144	PAR DE ZAPATOS DE FUTBOL BLACK GOLD MOD. SPS-1
332	90	PAR DE ZAPATOS DE FUTBOL BLACK GOLD MOD. SPS-1
333	60	PAR DE ZAPATOS DE FUTBOL BLACK SILVER MOD. SPS-2
334	96	PAR DE ZAPATOS DE FUTBOL BLACK FUCSIA MOD. SPS-3
335	555	PAR DE ZAPATOS DE FUTBOL BLACK FUCSIA MOD. SPS-3
336	180	PAR DE ZAPATOS DE FUTBOL BLACK FUCSIA MOD. SPS-3
337	90	PAR DE ZAPATOS DE FUTBOL WHITE MOD. SPS-5
338	300	PAR DE ZAPATOS DE FUTBOL RED YELLOW MOD. SPS-6
339	615	PAR DE ZAPATOS DE FUTBOL CALIPSO FUCSIA MOD. SPS-7
340	210	PAR DE ZAPATOS DE FUTBOL CALIPSO FUCSIA MOD. SPS-7
341	630	PAR DE ZAPATOS DE FUTBOL FUCSIA LT GREEN MOD. SPS8-2
342	105	PAR DE ZAPATOS DE FUTBOL BLUE CALIPSO MOD. SPS9-2
343	90	PAR DE ZAPATOS DE FUTBOL YELLOW BLACK MOD. SPS-10
344	240	PAR DE ZAPATOS DE FUTBOL BLUE FUCSIA MOD. SPS-11

UBICACIÓN: LOS PRODUCTORES 4462 – HUECHURABA
COMISIÓN 12,5% + IVA



DETALLE:

315 PAR DE ZAPATOS DE FUTBOL DIF. COLORES

LOTE	CANTIDAD	DETALLE
345	120	PAR DE ZAPATOS DE FUTBOL BLACK YELLOW MOD. SPS-101
345	45	PAR DE ZAPATOS DE FUTBOL BLACK ORANGE MOD. SPS-102
345	150	PAR DE ZAPATOS DE FUTBOL BLACK GREY MOD. SPS-112

UBICACIÓN: LOS PRODUCTORES 4462 – **HUECHURABA**

COMISIÓN 12,5% + IVA

CON DERECHO



DETALLE:

678 PAR DE ZAPATOS DE FUTBOL DIF. COLORES

LOTE	CANTIDAD	DETALLE
347	75	PAR DE ZAPATOS DE FUTBOL BLACK GOLD MOD. SPR-1
348	75	ZAPATILLAS BLACK SILVER MOD. SPR-2
349	72	ZAPATILLAS BLACK SILVER MOD. SP-2
350	240	ZAPATILLAS BLACK FUCSIA MOD. SP-3
351	120	ZAPATILLAS BLACK FUCSIA MOD. SP-3
352	96	ZAPATILLAS FUCSIA LT GREEN MOD. SP-8

UBICACIÓN: LOS PRODUCTORES 4462 – **HUECHURABA**

COMISIÓN 12,5% + IVA



NICOLÁS DEL RÍO N. MARTILLERO CONCURSAL REG. 1717

LIQ. JOEL ANDRÉS BAEZA BETANCOURT.

LIQUIDADORA: VALERIA AURA CAÑAS ARANDA

TRIBUNAL: 29º JUZGADO CIVIL DE SANTIAGO

ROL CAUSA: C-2447-2025

UBICACIÓN: LOS PRODUCTORES 4462 - HUECHURABA

CONTACTO: YIYE VALVERDE +56 9 8642 7050

VISTA PREVIA COORDINACIÓN

*Catálogo referencial que puede estar sujeto a cambios.
No tiene carácter oficial. Fotos referenciales.*

**100%
ONLINE** 



DETALLE:

INSCRIPCIÓN : YHS.011-9

DATOS DEL VEHICULO TIPO VEHÍCULO : MOTO AÑO : 2023 MARCA : YAMAHA MODELO : FZ 250 NRO. MOTOR : G3H7E0153861 NRO. CHASIS : ME1RG4256N2051762 COLOR : NEGRO MATE COMBUSTIBLE : GASOLINA PBV : 311,00 KILOS NO REGISTRA SEGURO OBLIGATORIO VIGENTE

KM: 9.424

MÍNIMO: \$ 3.000.000 .-

UBICACIÓN: LOS PRODUCTORES 4462 - HUECHURABA

COMISIÓN 7% + IVA

LIQ. JOEL ANDRÉS BAEZA BETANCOURT.

100%

ONLINE



www.rematesdelrio.cl



NICOLÁS DEL RÍO N. MARTILLERO CONCURSAL REG. 1717

LIQ. EQUIPOS MÉDICOS ELECTROMED SPA.

LIQUIDADORA: VALERIA AURA CAÑAS ARANDA

TRIBUNAL: 4º JUZGADO CIVIL DE SANTIAGO

ROL CAUSA: C-390-2025

UBICACIÓN: LOS PRODUCTORES 4462 – HUECHURABA

CONTACTO: YIYE VALVERDE +56 9 8642 7050

VISTA PREVIA COORDINACIÓN

*Catálogo referencial que puede estar sujeto a cambios.
No tiene carácter oficial. Fotos referenciales.*

**100%
ONLINE** 



DETALLE:

INSCRIPCIÓN : HCDW.36-7

DATOS DEL VEHICULO TIPO VEHÍCULO : FURGON AÑO : 2015 MARCA :
CITROEN MODELO : JUMPY HDI 1.6 NRO. MOTOR : 10JBDF0057345
NRO. CHASIS : VF7XU9HM0FZ000750 NRO. VIN : VF7XU9HM0FZ000750
COLOR : BLANCO COMBUSTIBLE : DIESEL PBV : 1.680,00 KILOS INSTIT.
ASEG. : HDI SEGUROS SA. NUMERO POLIZA : 8.790.835 FEC. VEN. POL. :
31-03-2025

KM : 303.227 .-

MÍNIMO : \$ 4.000.000 + IVA .-

UBICACIÓN: LOS PRODUCTORES 4462 – HUECHURABA

COMISIÓN 7% + IVA

LIQ. EQUIPOS MÉDICOS ELECTROMED SPA.



NICOLÁS DEL RÍO N. MARTILLERO CONCURSAL REG. 1717

LIQ. ELIZABETH ANDREA HERNANDEZ CARVALLO.

LIQUIDADORA: VALERIA AURA CAÑAS ARANDA
TRIBUNAL: 2º JUZGADO DE LETRAS DE QUILPUE
ROL CAUSA: C-894-2025

UBICACIÓN: LOS PRODUCTORES 4462 - HUECHURABA
CONTACTO: YIYE VALVERDE +56 9 8642 7050
VISTA PREVIA COORDINACIÓN

*Catálogo referencial que puede estar sujeto a cambios.
No tiene carácter oficial. Fotos referenciales.*

100%
ONLINE 

**DETALLE:****INSCRIPCIÓN : LRDH.31-7**

DATOS DEL VEHICULO TIPO VEHÍCULO : STATION WAGON AÑO : 2019 MARCA : MG MODELO : ZS 1.5 AT NRO. MOTOR : 15S4C8FGJ7040463 NRO. CHASIS : LSJW74U33KZ013257 COLOR : PLATEADO PLATA COMBUSTIBLE : GASOLINA PBV : 1.720,00 KILOS INSTIT. ASEG. : SOUTHBRIDGE COMPAÑÍA DE SEGUROS GENERALES S.A. NUMERO POLIZA : 3.350.185 FEC. VEN. POL. : 31-03-2026

KM: 58.776**MINIMO: \$ 5.000.000.-****UBICACIÓN: LOS PRODUCTORES 4462 - HUECHURABA****COMISIÓN 7% + IVA****LIQ. ELIZABETH ANDREA HERNANDEZ CARVALLO.**



NICOLÁS DEL RÍO N. MARTILLERO CONCURSAL REG. 1717

LIQ. DANIELA ANDREA PIZARRO GUAJARDO.

LIQUIDADOR: MANUEL JOSE DE CÁRCER EDWARDS

TRIBUNAL: 25º JUZGADO CIVIL DE SANTIAGO

ROL CAUSA: C-9245-2025

UBICACIÓN: LOS PRODUCTORES 4462 – HUECHURABA

CONTACTO: YIYE VALVERDE +56 9 8642 7050

VISTA PREVIA COORDINACIÓN

*Catálogo referencial que puede estar sujeto a cambios.
No tiene carácter oficial. Fotos referenciales.*

**100%
ONLINE** 

**DETALLE:****PATENTE TDRX.80**

TIPO DE VEHICULO: AUTOMOVIL, AÑO: 2024, MARCA: SUZUKI,
MODELO:DZIRE GL 1.2, Nº MOTOR: K12MP4343731, Nº CHASIS:
MBHZF63S0PG317214. COLOR: GRIS MAGMA. VEHICULO REGISTRA
PRENDA Y PROHIBICIÓN DE ENAJENAR EN FAVOR DE MITSUI AUTO
FINANCE CHILE

KM : 55.841.-

MÍNIMO : \$ 5.000.000 .-

UBICACIÓN: LOS PRODUCTORES 4462 – HUECHURABA

COMISIÓN 7% + IVA

LIQ. DANIELA ANDREA PIZARRO GUAJARDO.

100%

ONLINE



www.rematesdelrio.cl

NICOLÁS DEL RÍO N. MARTILLERO CONCURSAL REG. 1717

LIQ. MULTITIENDAS CORONA S.A.

LIQUIDADORA: ALEJANDRA TERESA MASSIS VALENCIA

TRIBUNAL: 1º JUZGADO CIVIL DE SANTIAGO

ROL CAUSA: C-11292-2025

UBICACIÓN: AVENIDA LA MONTAÑA N°1750, LAMPA. SANTIAGO.

CONTACTO: REMATES DEL RIO +56 9 9378 7049

VISTA PREVIA COORDINACIÓN

*Catálogo referencial que puede estar sujeto a cambios.
No tiene carácter oficial. Fotos referenciales.*

**100%
ONLINE** 



www.rematesdelrio.cl
✉ contacto@rematesdelrio.cl

**DETALLE:****INSCRIPCIÓN : JKWF.15-9**

DATOS DEL VEHICULO TIPO VEHÍCULO : STATION WAGON AÑO : 2017 MARCA : HONDA
MODELO : NEW CRV EX 2.4 AUT NRO. MOTOR : K24V2-2006396 NRO. CHASIS :
3HGRM3850GG601232 NRO. VIN : 3HGRM3850GG601232 COLOR : GRIS PLATA COMBUSTIBLE
: GASOLINA PBV : 2.031,00 KILOS INSTIT. ASEG. : ZURICH SANTANDER SEGUROS GENERALES
CHILE S.A. NUMERO POLIZA : 1.561.071 FEC. VEN. POL. : 31-03-2026

KM: 162.038.-**MÍNIMO \$5.500.000 + IVA****UBICACIÓN: AVENIDA LA MONTAÑA N°1750, LAMPA. SANTIAGO.****COMISIÓN 7% + IVA****LIQ. MULTITIENDAS CORONA S.A.**



NICOLÁS DEL RÍO N. MARTILLERO CONCURSAL REG. 1717

www.rematesdelrio.cl