VERSIÓN N °11

NICOLÁS DEL RÍO N. MARTILLERO CONCURSAL REG. 1717

CATÁLOGO REMATE TERRASERVICE
JUEVES 20 DE NOVIEMBRE 2025. 11:00 HRS.

COMISIÓN 7% + IVA

A LA VISTA: DESDE JUEVES 06 AL MIERCOLES 19 DE NOVIEMBRE 2025
CONTACTO: FELIPE DIAZ +56 9 6599 4072
HORARIO DE VISTA: DE 09:30 A 17:00 HRS.

ENTREGA DE BIENES DESDE VIERNES 21 AL VIERNES 28 DE NOVIEMBRE 2025.

DIRECCIÓN: RUTA E37 CAMINO LAS PALMAS. SECTOR FRANCÉS S/N – COMUNA DE PETORCA.

Catálogo referencial que puede estar sujeto a cambios.
No tiene carácter oficial. Fotos referenciales.

100% ONLINE

www.rematesdelrio.cl
contacto@rematesdelrio.cl

LOTE 21

NEUMATICOS. TOTAL: 19 UN.

CODIGO	DESCRIPCION	TOTAL INGRESO EL FRANCES
CDF-0037	NEUMATICO 315/80R 22.5	6
CDF-0103	NEUMATICO 385 65R 22,5	1
REPVE-NEUMAT-0392	NEUMA. 11R 22.5 TRACCIONAL	3
REPVE-NEUMAT-0443	NEUMATICO 12R 22.5	8
REPVE-NEUMAT-0678	NEUMATICO 275 / 80-R22.5 TRACCIONAL	1

UBICACIÓN: RUTA E37 CAMINO LAS PALMAS. SECTOR FRANCÉS S/N – COMUNA DE PETORCA.

COMISIÓN 7% + IVA

REMATES DEL RIO

LOTE 28

ELEMENTOS BODEGA, REPUESTOS, EPP. TOTAL: 1.999 ART

CODIGO	DESCRIPCION	TOTAL INGRESO EL FRANCES
CDF-0225	DESFIBRILADOR PORTATIL	2
CDF-0239	BALANZA DE LODO	4
CDF-0001	BOBINA DE DISPARO PARA TABLERO ELECTRICO	9
CDF-0108	LATA AEROSOL PENETRANTE (PRUEBA DE TINTA SOLDADURA)	32
CDF-0005	PESA 2 KG	5
CDF-0242	MULTIPLICADOR DE TORQUE	1
CDF-0016	APRIETA TERMINALES	6
CDF-0004	ALICATE TENSOR DE ZUNCHO	3
CDF-0149	SUJETADOR NIQUEL	200
CDF-0110	TORNILLO AUTOPERFORANTE 2"	15
CDF-0079	INTERRUPTOR DIFERENCIAL TRIFASICO	3
CDF-0028	GUANTE DE GOMA DIELECTRICO 1000V / CLASE 0	2
CDF-0010	SOPORTE PARA CONO INHOFF	1
CDF-0030	HEBILLAS DE ACERO INOXIDABLE 1/2" PARA CINTA BAND-IT	79
CDF-0220	INYECTOR DE GRASA PORTATIL TRUPPER	2
CDF-0111	FUSIBLE 100A	2
CDF-0157	REGLETA DE CONEXIÓN CON PORTA FUSIBLE	40
CDF-0145	CLORO CONCENTRADO 5 LTS	2
CDF-0002	EJE DE PIÑON	1
CDF-0003	SELLO MECANICO DE FUELLE	2
CDF-0006	VALVULA CHECK 1" CON ACOPLE TUBERIA	2
CDF-0007	MANILLA PUERTA CAMION LADO CHOFER	2
CDF-0009	FOCO AUXILIAR	3
CDF-0018	LIMITADOR DE CAIDA PERSONAL	2
CDF-0019	TAPA BOUSHING CONTROL DE DISTRIBUCION	4
CDF-0023	ELEMENTO FILTRANTE SEPARADOR DE AGUA VOLVO	1
CDF-0024	KIT SELLOS CHUCK	1
CDF-0025	CILINDRO DE MOTOR	1
CDF-0026	FOCO APERNADO LED	1
CDF-0027	SERVO FRENO DE EMBRIAGE	1
CDF-0029	AJUSTADOR DE FRENO	1
CDF-0031	BOMBA HIDRAULICA DE ENGRANAJES EXTERNOS	1
CDF-0050	CILINDRO HIDRAULICO DE DOBLE EFECTO	1
CDF-0089	RETEN SALIDA DIFERENCIAL	1
CDF-0099	ANILLO RETENCION	10
CDF-0136	PORTA DADO 30-11 MM	1
CDF-0139	ESPEJO CAMION	1
CDF-0140	BALATAS	2

CODIGO	DESCRIPCION	TOTAL INGRESO EL FRANCES
CDF-0142	EMPAQUETADURA TAPA DE VALVULAS	8
CDF-0144	EMPAQUETADURA DE CULATA	10
CDF-0146	ELEVADOR TIPO 8 1/2"	2
CDF-0148	ELEVADOR TIPO 11"	2
CDF-0150	FLEXIBLE 1/2" X 30 CM	6
CDF-0151	ESPEJO COMPLETO IZQUIERDO DOBLE	1
CDF-0155	VALVULA COMPUERTA 3"	2
CDF-0156	VALVULA RETENCION HIDRAULICA	7
CDF-0158	PASADORES DE CABEZA TUBO INTERIOR SPRING PIN	11
CDF-0162	CONEXIÓN ESPIGA 3/4	4
CDF-0174	SELLO DE ACEITE 19X32X7	61
CDF-0182	GANCHO DE OJO DE ELEVACION	1
CDF-0183	RESORTE PATIN DE FRENO	24
CDF-0184	PALAS DESARMABLES	2
CDF-0185	SERRUCHO	1
CDF-0186	SIERRA	1
CDF-0187	GANCHO SOLDABLE PARA CAMIONES	14
CDF-0188	PRENSA 1 3/4"	2
CDF-0189	DISCO 7" PARA SIERRA CIRCULAR	1
CDF-0190	JUEGO DE PUNZON Y CINCEL	1
CDF-0191	STEEL WIRE	2
CDF-0192	BOQUILLA PARA SOLDAR	4
CDF-0193	SELLADORA DE FLEJES DE ACERO	1
CDF-0194	GANCHO DE TUBERIA	48
CDF-0196	TALADRO DE MESON	1
CDF-0197	MAQUINAS DE SOLDAR EN MAL ESTADO	2
CDF-0199	MOTOR DE PARTIDA JN 12V 10D	1
CDF-0200	ALTERNADOR SIN IDENTIFICAR	3
CDF-0201	BOMBA AUTOCEBANTE	1
CDF-0202	SELENOIDE	1
CDF-0203	BOMBA DE AGUA	1
CDF-0205	PULPO PARA CASDENA DE NIEVE	6
CDF-0206	TENSORES CON RESORTE	7
CDF-0207	ENCHUFE 220V 5X16A MACHO VOLANTE	1
CDF-0208	PLUS RCA	25
CDF-0209	AMPERIMETRO DE TABLERO	1
CDF-0219	2882145-00 PMH KIT,WATER PUMP BOMBA DE AGUA D-16	1
CDF-0233	ACCESORIOS CON MANOMETROS PRUEBA DE PACKER	8

UBICACIÓN: RUTA E37 CAMINO LAS PALMAS. SECTOR FRANCÉS S/N – COMUNA DE PETORCA.

COMISIÓN 7% + IVA

REMATES DEL RIO

LOTE 28

CODIGO	DESCRIPCION	TOTAL INGRESO EL FRANCES
CDF-0234	MEDIDOR DE PRESION HIDRAULICA RELOJ PACKER	1
CDF-0237	EQUIPO DE TESTEO	5
CDF-0238	VALVULA DE PIE DE TEFLON	17
CDF-0240	EQUIPO PARA TORCHEAR	2
CDF-0241	POZOMETRO USADO	1
CDF-0244	TEST DE DROGAS	164
CDF-0245	TEST DE ALCOHOL	175
CDF-0246	RESPIRADOR AIR 5900	24
CDF-0247	FILTRO DE CARTUCHO	142
CDF-0250	DESOXIDANTE	3
CDF-0252	MARTILLO DE GOMA STANLY USADO	6
CDF-0253	NP 2881815 VALVULA	10
CDF-0254	NP 2881812 VALVULA	11
CDF-0255	NP 3016306 ABRAZADERA ESCAPE	2
CDF-0256	TAPA MASA 6 HOYOS	2
CDF-0257	NP 3904166 CAMISA CILINDRO	6
CDF-0258	AUS1-130 JOYSTICK NEGRO C/RETORNO	1
CDF-0259	KIT ADAPTADOR ROSCADO 23867574	1
CDF-0260	TENSOR DE CORREA 3400884	1
CDF-0261	NP 3076046	1
CDF-0262	NP 3646200 GUIA VASTAGO DE VALVULA	21
CDF-0263	NP 3063240 MANGUERA LISA	1
CDF-0264	NP 132770 BUJE	1
CDF-0265	NP 4089542 KIT DE SELLOS	3
CDF-0266	NP 4088863 CARCASA ACTUADOR	1
CDF-0267	NP 130180 CONO MASA TRASERO	4
CDF-0268	NP 5292708 TERMOSTATO	1
CDF-0269	NP 3000174 BUJE ACOPLAMIENTO ESTIRADO	1
CDF-0270	NP 450083	1
CDF-0271	NP 7415852 KIT RODAMIENTO SELLADO MASA	2
CDF-0272	NP 3069053 ABRAZADERA BANDA V	1
CDF-0273	NP 2223910 SELLO GP-CSHFT	1
CDF-0274	NP 113RU24 CORREA DE DISTRIBUCIÓN	1
CDF-0275	NP 6311-2RS RODAMIENTO TIMKEN	4
CDF-0276	NP 3086127 POLEA TRANSMICION DE ACCESORIOS	1
CDF-0277	NP 3060912 JUNTA DE CONEXIÓN	1
CDF-0278	NP 4922181 JUNTA TAPA VALVULA	2
CDF-0279	NP 3085803 JUNTA CARCASA DE TERMOSTATO	1

CODIGO	DESCRIPCION	TOTAL INGRESO EL FRANCES
CDF-0280	NP 3634664 JUNTA CULATA	16
CDF-0281	NP 3090170 JUNTA CARCASA DEL TERMOSTATO	1
CDF-0282	SENSOR DE SUEÑO PARA OREJA	36
CDF-0283	CAJAS ESTANCA 200X200X80 MM	2
CDF-0284	CAMILLA PLASTILLA USADA	13
CDF-0285	CAMILLA DE MADERA USADA	7
CDF-0286	KIT FERULAS	8
CDF-0287	INMOVILIZADOR DE CABEZA	6
CDF-0288	CENTRALIZADORES DE PVC PARA TUBERIA HABILITACION	475
CDF-0289	CUELLO ORTOPEDICO	5
CDF-0300	CILINDRO SECUNDARIO PLUMA	2
CDF-0301	CILINDRO TERCIARIO PLUMA	1
CDF-0304	KIT PRUEBA DE PRESION HIDRAULICA	3
CDF-0305	TUBOS SIN IDENTIFICAR	7
CDF-0306	PESCANTE USADO	1
CDF-0307	ZAPATA 5-9/16" PR54R	2
CDF-0308	ZAPATA 5-7/16 PARA TRICONO	4
CDF-0309	ZAPATA 5-7/16 SIN DESCRIPCION	3
CDF-0310	ZAPATA 5-9/16" SIN DESCRIPCION	2
CDF-0311	NW CASING BIT 8MM TREAH HQ ROD 92,25MM	1
CDF-0312	CORONA PQ USADA	2
CDF-0313	CORONA HQ USADA	1
CDF-0314	5-5/8 MR 144,5	1
CDF-0315	5-3/4 MR 120	1
CDF-0316	PR54 5-3/8"	1
CDF-0317	BITS 43 25 5120 140	1
CDF-0318	BITS 55H 1,8 5120*140	1
CDF-0319	ZAPATA 5-1/16"	1
CDF-0320	ZAPATA 5-3/16"	5
CDF-0321	ZAPATA 5-1/4"	1
CDF-0322	PULPO PARA CADENA CAMION	17
CDF-0323	BOTONERA ON- OFF CON CAJA	7
CDF-0324	CAJA TABLERO SOBREPUESTO	2
CDF-0325	FOCOS TRASERO VOLVO	2
CDF-0326	LUZ PILOTO LED	4
CDF-0327	ENCHUFE MACHO 3X32 220 V	1
CDF-0328	ENCHUFE MACHO 4X16 380	1
CDF-0329	AMPOLLETA 12 VOLT 21 W	10

UBICACIÓN: RUTA E37 CAMINO LAS PALMAS. SECTOR FRANCÉS S/N – COMUNA DE PETORCA.

COMISIÓN 7% + IVA

LOTE 28

ELEMENTOS BODEGA, REPUESTOS, EPP. TOTAL: 1.999 ART

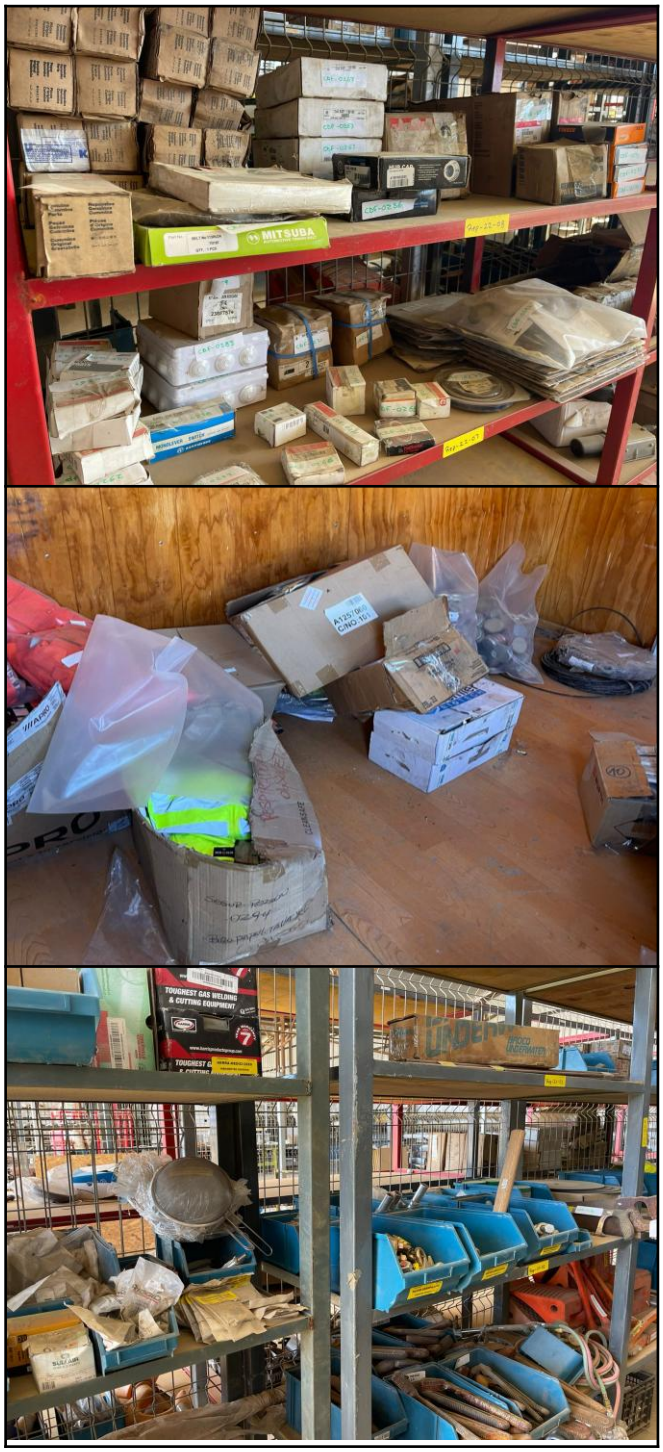

UBICACIÓN: RUTA E37 CAMINO LAS PALMAS. SECTOR FRANCÉS S/N – COMUNA DE PETORCA.

COMISIÓN 7% + IVA

LOTE 30

LUBRICANTES. TOTAL: 157 UN.

CODIGO	DESCRIPCION	TOTAL INGRESO EL FRANCES
LUBRI-ACEITE-0001	BALDE FLEET CHARGUE 50% 1400 PPP(COOLANT)	23
LUBRI-ACEITE-0025	ACEITE MOBILUBE HD PLUS 85W140 BALDE, 19LT	4
LUBRI-ACEITE-0046	ACEITE MOBIL ATF-220 BIDON 4 LTS.	32
LUBRI-ACEITE-0055	MOBIL MINNING COOLANT 50% BALDE 19LTS	5
LUBRI-ACEITE-0078	MOBIL SHC RARUS 46, 19 LT	11
LUBRI-ACEITE-0079	MOBILUBE HD PLUS 80W90, BALDE 19LT	1
LUBRI-ACEITE-1490	MOBIL TRANS HD50	4
LUBRI-ADITIV-0001	ANTICONGELANTE PARA DIESEL	48
LUBRI-GRASAS-0032	GRASA MAGNOLIA CUÑETE 54KG	3
LUBRI-GRASAS-0060	GRASA MAGNOLIA DRILL COMPOUND, BALDE 16 KGS.	5
LUBRI-LUBRIC-1337	LIQUIDO DE FRENOS DOT3 1/2 LT / PARA CAMIONETAS	2
LUBRI-LUBRIC-1338	LIQUIDO DE FRENOS DOT4 1/2 LT / PARA CAMIONES	10
LUBRI-LUBRIC-1339	DESENGRASANTE INDUSTRIAL 5 LTS.	9

UBICACIÓN: RUTA E37 CAMINO LAS PALMAS. SECTOR FRANCÉS S/N – COMUNA DE PETORCA.

COMISIÓN 7% + IVA

LOTE 30

LUBRICANTES. TOTAL: 157 UN.

UBICACIÓN: RUTA E37 CAMINO LAS PALMAS. SECTOR FRANCÉS S/N – COMUNA DE PETORCA.

COMISIÓN 7% + IVA

REMATES DEL RIO

LOTE 35

SEGURIDAD Y EPP. TOTAL: 1.951 ART.

CODIGO	DESCRIPCION	TOTAL INGRESO EL FRANCES
SEGUR-INDUST-0001	AUTORESCATADORES CERTIFICADO ISP	12
SEGUR-INDUST-0010	CONO REFLECTANTE 28	149
SEGUR-INDUST-0212	FILTRO 60923 PARTICULAS P100	21
SEGUR-INDUST-0238	MALLA FAENERA 1.10 X 50MTS NAR	1
SEGUR-INDUST-0321	PINZAS LOCK OUT 1-1/2" STEELPRO	116
SEGUR-INDUST-0324	HUINCHA REFLECTANTE AMARILLO LIMON 50 MTS. X 50 M	1
SEGUR-INDUST-0332	EXTINTOR PQS 10 KGS ABC	90
SEGUR-INDUST-0379	HUINCHA REFLECTANTE ADHESIVA 2" ROJA 3M	1
SEGUR-INDUST-0440	FUNDA PORTA EXTINTOR 10 KG	53
SEGUR-INDUST-0447	EXTINTOR 2KG	5
SEGUR-INDUST-0456	PORTA EXTINTOR METALICO 10 KGS.	7
SEGUR-INDUST-1409	CINTA VERDE LIMON 3M ROLLO 45 METROS	2
SEGUR-PERSON-0039	PRIMERA CAPA POLIESTER AZUL	23
SEGUR-PERSON-0048	BLOQUEADOR SOLAR FACTOR 50	24
SEGUR-PERSON-0050	BOTAS SEGURIDAD AGUA GOMA P/ACERO	19
SEGUR-PERSON-0054	BOTIQUIN PARA CAMION	2
SEGUR-PERSON-0059	CASCO C/ARNES	58
SEGUR-PERSON-0074	CUBRE CALZADO	24
SEGUR-PERSON-0089	FILTROS MET.MGV-HE 2 DOBLE GASES	36
SEGUR-PERSON-0092	GORRO PASAMONTAÑA	30
SEGUR-PERSON-0093	GUANTE CABRITILLA C/FORRO	0
SEGUR-PERSON-0096	GUANTE DE PVC 14	6
SEGUR-PERSON-0124	PARKA TERMICA	75
SEGUR-PERSON-0125	PIJAMA TERMICO BISCOCHO M/DES. KRULL	54
SEGUR-PERSON-0149	TRAJE CUERO SOLDADOR	6

CODIGO	DESCRIPCION	TOTAL INGRESO EL FRANCES
SEGUR-PERSON-0160	ZAPATO SEGURIDAD CAÑA ALTA NAZCA TERRA 940	19
SEGUR-PERSON-0167	RESPIRADOR 3M SERIE 6200	12
SEGUR-PERSON-0173	ARNES PARA CASCO MSA	57
SEGUR-PERSON-0216	BUZO PILOTO POPLIN NARANJA CON LOGO	133
SEGUR-PERSON-0222	BOTIN DE SEGURIDAD EDELBOCK ED-102	9
SEGUR-PERSON-0284	GUANTE HILO AZUL 4 HEBRAS PIGM	8
SEGUR-PERSON-0287	CASQUETE PORTAVISOR CON ARNES CABEZA PARA PANTALLA	3
SEGUR-PERSON-0293	PROTECTOR OIDO PELTOR H7P3E P/CASCO	23
SEGUR-PERSON-0294	BUZO TYVEK DUPON	14
SEGUR-PERSON-0303	CHALECO GEOLOGO POPLIN C/ REFLECTANTE CON LOGO	158
SEGUR-PERSON-0337	ARNES STD APA4A-SGO 4 ARG. CHILESIN	4
SEGUR-PERSON-0362	ANTIPARRA SEGURIDAD SOBRE LENTE OPTICO CLARO	9
SEGUR-PERSON-0365	TRAJE DE AGUA NORUEGO	55
SEGUR-PERSON-0382	GUANTE NITRILO P/SEGURIDAD	113
SEGUR-PERSON-0385	JARDINERA TERMICA	130
SEGUR-PERSON-0417	LENTE MSA DUAL FIT CLARO	194
SEGUR-PERSON-0418	LENTE MSA DUAL FIT COLOR GRIS	48
SEGUR-PERSON-0474	BUZO TERMICO	43
SEGUR-PERSON-0481	FILTRO AIR 7093 PARA PARTICULAS	6
SEGUR-PERSON-1412	CHALECO GEOLOGO AMARILLO CON LOGO	36
CDF-0109	KIT ANTIDERRAME	10
CDF-0112	SUELA ANTIDESLIZANTE PARA ZAPATOS	37
CDF-0113	AMONIO CUATERNARIO 5 LTS	9
CDF-0114	JABON LIQUIDO 5 LTS	4
CDF-0251	CAJA PORTA EXTINTOR PLASTICO USADA	2

UBICACIÓN: RUTA E37 CAMINO LAS PALMAS. SECTOR FRANCÉS S/N – COMUNA DE PETORCA.

COMISIÓN 7% + IVA

LOTE 35

SEGURIDAD Y EPP. TOTAL: 1.951 ART.

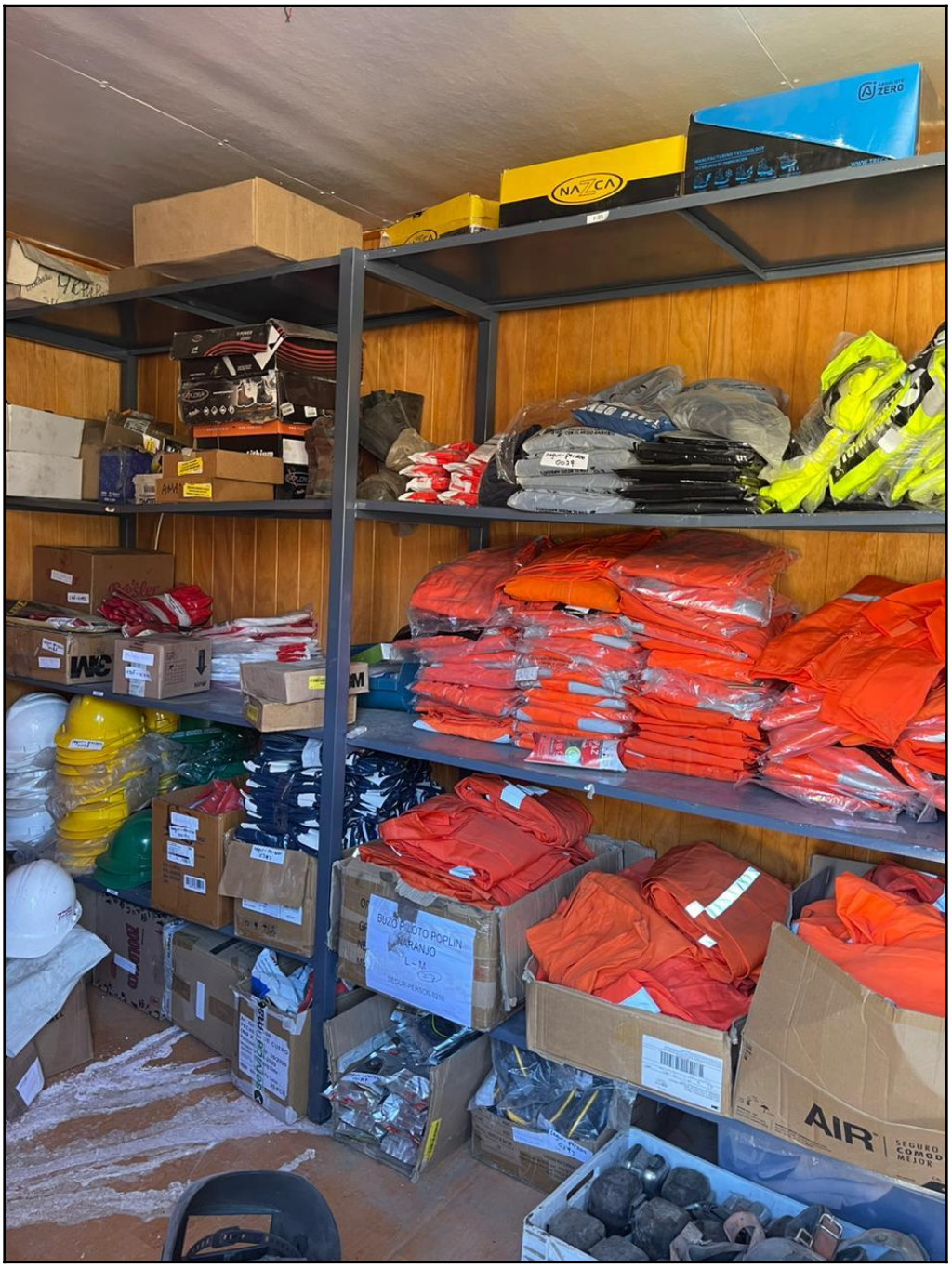

UBICACIÓN: RUTA E37 CAMINO LAS PALMAS. SECTOR FRANCÉS S/N – COMUNA DE PETORCA.

COMISIÓN 7% + IVA

LOTE 36

BOLSAS MUESTRA AIRE REVERSO. TOTAL: 21.733 UN.

CODIGO	DESCRIPCION	TOTAL INGRESO EL FRANCES
MATER-MUESTR-0369	BOLSA 55X80X0.25	6770
MATER-MUESTR-0371	PQTE BOLSA PLASTICA DOBLE SELLO 40X60 (100X PQTE)	4325
MATER-MUESTR-0372	BOLSA SENTRY 40 X 60 CM	200
MATER-MUESTR-0373	BOLSA SENTRY 51 X 61 CMS	603
MATER-MUESTR-0374	BOLSA SENTRY 60X80	260
MATER-MUESTR-0761	BOLSA MUESTRA 50x70 200MIC TRANSP. (150XPQTE)	5850
MATER-MUESTR-0765	BOLSA PLASTICA DOBLE SELLO 60X90 ESPESOR 300 MICRA	1510
MATER-MUESTR-0767	BOLSA SENTRY 60 X 90	1389
MATER-MUESTR-0768	BOLSA SENTRY 25 X 42	826

UBICACIÓN: RUTA E37 CAMINO LAS PALMAS. SECTOR FRANCÉS S/N – COMUNA DE PETORCA.

COMISIÓN 7% + IVA

LOTE 36

BOLSAS MUESTRA AIRE REVERSO. TOTAL: 21.733 UN.

UBICACIÓN: RUTA E37 CAMINO LAS PALMAS. SECTOR FRANCÉS S/N – COMUNA DE PETORCA.

COMISIÓN 7% + IVA

LOTE 37

MATERIALES FERRETERIA. TOTAL: 1.109 UN.

CODIGO	DESCRIPCION	TOTAL INGRESO EL FRANCES
MATER-ABRAZA-0023	GRAMPA CROSBY 3/8"	25
MATER-ABRAZA-0024	GRAMPAS CROSBY 1/2	31
MATER-ALAMBR-0026	ALAMBRE MIG 70S-6 0.8	15
MATER-CABLES-0046	GRILLETE 1" PASADOR C/CHAVETA	7
MATER-CABLES-0047	GRILLETE 1 1/2" PASADOR C/CHAVETA	6
MATER-CABLES-0048	GRILLETE 1/4" PASADOR C/CHAVETA	19
MATER-CABLES-0049	GRILLETE 1 1/4" PASADOR C/CHAVETA	28
MATER-CABLES-0050	GRILLETE 3/8" PASADOR C/CHAVETA	7
MATER-CABLES-0051	GRILLETE 5/8" PASADOR C/CHAVETA	23
MATER-CABLES-0053	GRILLETE 1/2" PASADOR C/CHAVETA	28
MATER-CABLES-0054	GUARDACABO 3/8	3
MATER-CADENA-0686	ESLINGA LEVANTE OJO DOBLE CAPA 4" X 6 MTS	1
MATER-CADENA-0736	ESLINGA DE LEVANTE OJO DOBLE C	2
MATER-CADENA-1404	CUBRE SLINGAS 2"X6 METROS	5
MATER-CADENA-1405	CUBRE SLINGAS 2"X4 METROS	2
MATER-CADENA-1406	CUBRE SLINGAS 4"X 6 METROS	4
MATER-CAÑERI-0119	ELEVADOR DE 4"	5
MATER-CORDEL-0104	HUINCHA BANDIT 1/2	8
MATER-CUÑASS-0673	CUÑAS P/ CAMIONETAS 5 A 10 TONELADAS	13
MATER-FERRET-0129	BOQUILLA 6290-1 AC OXICORTE	3
MATER-FERRET-0136	JUEGO DE VALVULAS ANTIRETROCESO OXIGENO-ACETILENO	56
MATER-FERRET-0137	BOQUILLA OXICORTE 00-AC	9
MATER-FERRET-0140	FUNDENTE DE PLATA 250 GRS	7
MATER-FERRET-0201	LIJA FIERRO GRUESA	14
MATER-FERRET-0229	RESORTE LLAVE STILLSON 24" RID	8
MATER-FERRET-0230	RESORTE LLAVE 36"NP: 31730 RIDGID	20
MATER-FERRET-0231	RESORTE LLAVE 48" NP: 31755 RI	2
MATER-FERRET-0232	RESORTE LLAVE 60" NP: 31780 RI	7
MATER-FERRET-0249	VALVULA ANTIRETROCESO OXIGENO	32
MATER-FERRET-0669	EMBUDO MARCH PARA MUESTRA CON	7
MATER-FERRET-0734	RESORTE PARA PERTIGA	11
MATER-FERRET-0735	VALVULAS DE RETENCION VERTICAL	9
MATER-FITTIN-0286	REDUCCION CONCENTRICA 10" X 6" (PIPA)	3
MATER-GRAMPA-0314	GRAMPAS CROSBY 3/4	30
MATER-GRAMPA-0315	GRAMPAS CROSBY 5/8	20
MATER-MANGUE-0743	CONEXION ESPIGA 3" PARA MOTOBOMBA	5
MATER-PERNOS-0008	PERNO CABEZA HEXAGONAL 3/8 X 21/4 GRADO 8, CON TUE	26

UBICACIÓN: RUTA E37 CAMINO LAS PALMAS. SECTOR FRANCÉS S/N – COMUNA DE PETORCA.

COMISIÓN 7% + IVA

LOTE 37

CODIGO	DESCRIPCION	TOTAL INGRESO EL FRANCES
MATER-PERNOS-0713	PERNO BRONCE 1/4" X 1" CABEZA	50
MATER-PINTUR-0505	DILUYENTE SINTETICO	4
MATER-PINTUR-0510	PINTURA ESMALTE SINTETICO	7
MATER-PINTUR-0515	PINTURA SPRAY	100
MATER-PINTUR-0516	PINTURA SPRAY BLANCA	11
MATER-PINTUR-0520	RODILLO P/PINTAR MEDIANO	1
MATER-SOLDAD-0543	SOLDADURA 6010 1/8	10
MATER-SOLDAD-0544	SOLDADURA 6010 3/32	25
MATER-SOLDAD-0546	SOLDADURA 7018 1/8	12
MATER-SOLDAD-0548	SOLDADURA 7018 3/32	23
MATER-SOLDAD-0556	VARILLA SOLDADURA BRONCE 1/8 SIN REVESTIMIENTO	10
MATER-SOLDAD-0557	SOLDADURA SUPER ALLOY 1/8	1
MATER-SOLDAD-0558	SOLDADURA SUPER ALLOY 3/32	4
MATER-SOLDAD-0705	SOLDADURA 6011 - 1/8"	15
MATER-SOLDAD-0710	SOLDADURA 309 1/8"	5
MATER-SOLDAD-1403	SOLDADURA OVERLAY-60 5/32	5
MATER-VALVUL-0578	LLAVE BOLA 1 1/2"	28
MATER-VALVUL-0582	LLAVE BOLA 3/4	10
MATER-VALVUL-0599	VALVULA BOLA 2" 1000 PSI	20
MATER-VALVUL-0609	VÁLVULA DE BOLA 1" 1000PSI	25
MATER-VALVUL-0668	LLAVE BOLA 3"	4
CDF-0159	SOLDADURA ACERO INOXIDABLE 7018 1/8	1
CDF-0161	SOLDADADURA SUPER ALLOY 5/32	1
CDF-0163	SOLDADURA DE GRAFITO	104
CDF-0164	DISCO DE CORTE 14"	35
CDF-0165	ENCHUFE PULPO 220V 16A	2
CDF-0166	ENCHUFE 220V 3X16A HEMBRA VOLANTE	2
CDF-0167	ENCHUFE 380V 5X32A HEMBRA SOBREPUESTO	7
CDF-0168	ENCHUFE 380V 5X16A HEMBRA SOBREPUESTO	4
CDF-0169	ENCHUFE 380V 5X32A MACHO SOBREPUESTO	11
CDF-0170	ENCHUFE 380V 4X32A HEMBRA SOBREPUESTO	11
CDF-0171	ENCHUFE 380V 4X16A HEMBRA SOBREPUESTO	5
CDF-0172	ENCHUFE 380V 4X16A HEMBRA EMBUTIDO	2
CDF-0173	AMPOLLETA 9006 (HB4) 12 V - 100 W P22P	14
CDF-0175	AMPOLLETA 9005 (HB3) 12 V - 65 W	12
CDF-0176	AMPOLLETA H7 24V 70W	13
CDF-0290	TALON PARA LLAVE STILLSON 24"	14

UBICACIÓN: RUTA E37 CAMINO LAS PALMAS. SECTOR FRANCÉS S/N – COMUNA DE PETORCA.

COMISIÓN 7% + IVA

LOTE 37

MATERIALES FERRETERIA. TOTAL: 1.109 UN.

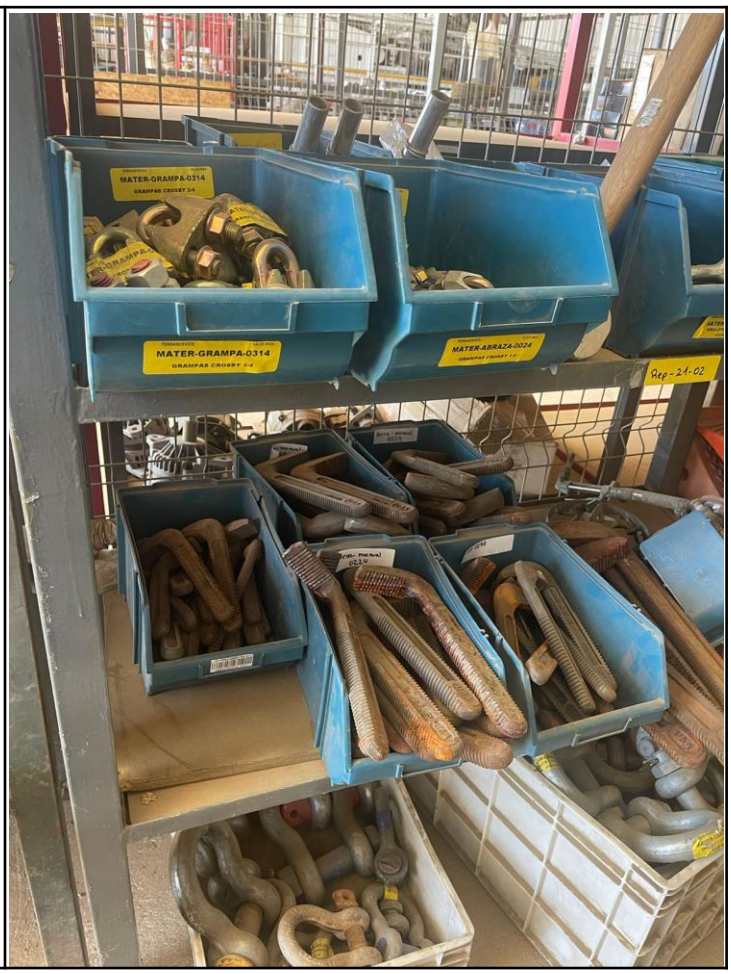

UBICACIÓN: RUTA E37 CAMINO LAS PALMAS. SECTOR FRANCÉS S/N – COMUNA DE PETORCA.

COMISIÓN 7% + IVA

REMATES DEL RIO

LOTE 38

HERRAMIENTAS Y ARTICULOS. TOTAL: 428 UN.

CODIGO	DESCRIPCION	TOTAL INGRESO EL FRANCES
HERRA-DISCOS-0002	DISCO CORTE 7" FIERRO	78
HERRA-DISCOS-0007	DISCO DESBASTE 7"	85
HERRA-MANUAL-0027	LLAVE DE CADENA 60"	1
HERRA-MANUAL-0053	CORCHETES 5019 3/8" X 5000 UND	1
HERRA-MANUAL-0162	LLAVE STILLSON 36"	8
HERRA-MANUAL-0163	LLAVE STILLSON 48" NP: 31040 R	6
HERRA-MANUAL-0186	MORDAZA PARA LLAVE STILLSON 18	32
HERRA-MANUAL-0187	MORDAZA PARA LLAVE STILLSON 24	35
HERRA-MANUAL-0189	MORDAZA PARA LLAVE STILLSON 48	27
HERRA-MANUAL-0192	NAPOLEON 36"	3
HERRA-MANUAL-0197	N/P RIDGID 31685 NUEZ STILLSON 18"	3
HERRA-MANUAL-0198	N/P RIDGID 31710 NUEZ STILLSON 24"	3
HERRA-MANUAL-0199	TUERCA P/ LLAVE STILLSON 36"	15
HERRA-MANUAL-0200	NUEZ STILLSON 48"	3
HERRA-MANUAL-0214	PISTOLA PARA SOPLAR 3/8" APN9*	4

CODIGO	DESCRIPCION	TOTAL INGRESO EL FRANCES
HERRA-MANUAL-0222	TALON PARA LLAVES STILLSON 18"	19
HERRA-MANUAL-0224	MANDIBULA SUPERIOR LLAVE STILLSON 36" RIDGID	9
HERRA-MANUAL-0225	TALON PARA LLAVES STILLSON 48" NP: 31745 RIDGID	6
HERRA-MANUAL-0265	COLADOR METALICO GRANDE	13
HERRA-MANUAL-0273	ALICATE PARA SEGURO SEGER(85-140MM)	3
HERRA-MANUAL-0284	TALON LLAVE STILLSON 36"	32
HERRA-MANUAL-0296	COMBO BRONCE 4 LIBRAS CON MANGO DE FIBRA	1
HERRA-MANUAL-0310	CUBRE NUDILLOS 36 "	20
HERRA-MANUAL-0313	KIT ACOPLE MOTOBOMBA 3" (CAMLOOCK A Y C)	3
HERRA-MEDICI-0239	INCLINOMETRO	3
HERRA-MEDICI-0267	MANOMETRO ACETILENO	1
HERRA-MEDICI-0269	MANOMETRO OXIGENO	10
HERRA-REPMED-0243	02250086-011 SWITCH TOGGLE STO	1
HERRA-REPMED-0245	044205 VALVE 3-WAY BALL (PRESS	1
HERRA-REPMED-0246	045641 SWITCH TEMP 265F 54º LO	1
HERRA-REPMED-0250	250034-601 SWITCH IGNITION ANT	1

UBICACIÓN: RUTA E37 CAMINO LAS PALMAS. SECTOR FRANCÉS S/N – COMUNA DE PETORCA.

COMISIÓN 7% + IVA

LOTE 38

HERRAMIENTAS Y ARTICULOS. TOTAL: 428 UN.

UBICACIÓN: RUTA E37 CAMINO LAS PALMAS. SECTOR FRANCÉS S/N – COMUNA DE PETORCA.

COMISIÓN 7% + IVA

REMATES DEL RIO

LOTE 45

FILTROS DE MAQUINARIAS Y VEHICULOS. TOTAL: 1.341 UN.

CODIGO	DESCRIPCION	TOTAL INGRESO EL FRANCES
ACCRC-FILHID-0001	AF424M FILTRO	10
ACCRC-FILHID-0002	FILTRO DE AIRE AF820M	6
ACCRC-FILHID-0071	AF-4884 FILTRO HIDRAULICO ABF-3-10	2
ACCRC-FILHID-0092	HF7304 FILTRO HIDRAULICO	22
ACCRC-FILHID-0093	HF7313 FILTRO	6
ACCRC-FILPET-0089	FILTRO PETROLEO FS 19551	18
ACCRC-FILAGU-0088	FILTRO AGUA WF2075	2
REPEQ-FILACE-0241	AF-4878 FILTRO	3
REPEQ-FILACE-0248	LF 3379 FILTRO ACEITE	12
REPEQ-FILACE-0250	PL447 FILTRO	4
REPEQ-FILACE-0251	L2175107 FILTRO ACEITE	9
REPEQ-FILAIR-0238	AF 437K FILTRO AIRE	3
REPEQ-FILAIR-0239	AF-25437 FILTRO AIRE	4
REPEQ-FILAIR-0240	AF-25523 FILTRO AIRE	10
REPEQ-FILAIR-0242	AH1107 FILTRO DE AIRE	5
REPEQ-FILAIR-0243	C24650/1 FILTRO DE AIRE SECUNDARIO	1
REPEQ-FILAIR-0244	CF 1300 FILTRO AIRE	5
REPEQ-FILAIR-0245	L2175164 FILTRO AIRE	13
REPEQ-FILPET-0246	FF5321 FILTRO	8
REPEQ-FILPET-0247	L2175046 FILTRO COMBUSTIBLE	2
repva-filace-0006	LF3000 FILTRO	2
REPVA-FILACE-0292	FILTRO ACEITE MOTOR IVECO NºP	4
REPVA-FILACE-0304	FILTRO ACEITE 10000-65570 OLYMPIAN	4
REPVA-FILACE-0308	FILTRO ACEITE TRANSMISION NP 2	4
REPVA-FILACE-0325	FILTRO SIN DESCRIPCION	1
REPVA-FILACE-0347	LF3349 FILTRO	4
REPVA-FILACE-0349	LF3325 FILTRO	5
REPVA-FILACE-0352	LF-3925 FILTRO ACEITE	6
REPVA-FILACE-0353	FS- 19591 FILTRO DE SEPARADOR	2
REPVA-FILACE-0354	FILTRO ACEITE LF03703	9
REPVA-FILACE-0361	NP ME013307 FILTRO ACEITE MITS	14
REPVA-FILACE-0374	FILTRO ACEITE LF3462 (UBIC. A1204B)	27
REPVA-FILACE-0381	LF16015 FILTRO ACEITE (UBIC. A1204D)	9
REPVA-FILACE-0407	NP LF3883 FILTRO ACEITE	8
REPVA-FILACE-0415	FILTRO DE ACEITE LF3970	1
REPVA-FILACE-0427	FILTRO DE ACEITE P551551 (HF6505)	4
REPVA-FILACE-0428	FILTRO DE ACEITE HF6118	19
REPVA-FILACE-0433	FILTRO DE ACEITE LF3654	7
REPVA-FILACE-0442	FILTRO ACEITE LF3400 (NISSAN ALTERN W920/48)	3
REPVA-FILACE-0448	FILTRO PARKER S3207P	12
REPVA-FILACE-0449	FILTRO DE ACEITE LF667	8
REPVA-FILACE-0452	FILTRO ACEITE MOTOR LF4054	1
REPVA-FILAGU-0008	WF2072 FILTRO	13
REPVA-FILAGU-0275	filtro FS1015	6
REPVA-FILAGU-0336	FILTRO DE AGUA WF2123	15
REPVA-FILAGU-0340	FILTRO AGUA WF2122	2

CODIGO	DESCRIPCION	TOTAL INGRESO EL FRANCES
REPVA-FILAGU-0372	FILTRO AGUA WF2073 (UBIC. A1204B)	2
REPVA-FILAGU-0441	FILTRO RACOR R20T	10
REPVA-FILAIR-0274	FILTRO AIRE CA9369	7
REPVA-FILAIR-0276	FILTRO AF1604 (ALTERNATIVO P128408)	4
REPVA-FILAIR-0291	FILTRO AIRE 901-056 (ALT.AF27840) OLYMPIAN	8
REPVA-FILAIR-0296	FILTRO AIRE IVECO N ºP 93828280	5
REPVA-FILAIR-0300	NP AF25544 FILTRO DE AIRE (SUL	14
REPVA-FILAIR-0301	NP AF25545 FILTRO AIRE (SULLAI	16
REPVA-FILAIR-0312	FILTRO SUCCION NP 216G7-52051 (UBIC. A1204E)	5
REPVA-FILAIR-0313	FILTRO AIRE NP 256G1-08011/A	3
REPVA-FILAIR-0325	FILTRO DE AIRE WIX 46489 (ALT.AF25497)	4
REPVA-FILAIR-0327	FILTRO DE AIRE AF890	1
REPVA-FILAIR-0329	FILTRO DE AIRE NP 355181401	1
REPVA-FILAIR-0332	FILTRO SECADOR NP 1673827C91	13
REPVA-FILAIR-0352	FILTRO DE AIRE WIX 46490 (ALT.AF25308)	4
REPVA-FILAIR-0383	FILTRO DE AIRE NP 2175268 (UBIC. A1204D)	3
REPVA-FILAIR-0403	NP AF25707 FILTRO AIRE PRIMARI	1
REPVA-FILAIR-0404	NP AF25732 FILTRO AIRE SECUNDA	3
REPVA-FILAIR-0414	FILTRO DE AIRE AF26211	2
REPVA-FILAIR-0416	FILTRO DE AIRE AF1894	2
REPVA-FILAIR-0417	FILTRO DE AIRE AF1828	1
REPVA-FILAIR-0422	FILTRO DE AIRE AF25997 (C27830	4
REPVA-FILAIR-0429	FILTRO DE AIRE AF947	5
REPVA-FILAIR-0432	FILTRO DE AIRE AF1969M	1
REPVA-FILAIR-0445	FILTRO DE AIRE SECUNDARIO 1521	10
REPVA-FILAIR-0451	FILTRO DE AIRE INTER AF26268 (	5
REPVA-FILAIR-0452	FILTRO AIRE INTER AF26103 (P61	3
REPVA-FILAIR-0456	FILTRO SECUNDARIO AIRE C23440	2
REPVA-FILAIR-0457	FILTRO PRIMARIO CF1200	2
REPVA-FILHID-0270	FILTRO HIDRAULICO HF35476	10
REPVA-FILHID-0272	FILTRO HID. HF6555	12
REPVA-FILHID-0302	NP HF30771 FILTRO HIDRAULICO (	4
repva-filhid-0307	FILTRO HIDRAULICO HF 7332	12
REPVA-FILHID-0311	FILTRO RETORNO NP 271A7-52301 (UBIC. A1204E)	6
REPVA-FILHID-0323	FILTRO FS19820 FLEETGUARD	16
REPVA-FILHID-0334	FILTRO HID. NP 28P110Q (G04264	2
REPVA-FILHID-0346	FILTRO HID. RET RF7-2 10Q (933814Q) // HF35468	3
REPVA-FILHID-0357	HF 6586 FILTRO HIDRAULICO	26
REPVA-FILHID-0387	FILTRO HIDRAULICO HF6510	3
REPVA-FILHID-0389	FILTRO HIDRAULICO HF6317 (UBIC. A1204C)	8
REPVA-FILHID-0423	FILTRO HID. PT9306MPG((925774	3
REPVA-FILHID-0435	FILTRO HIDRAULICO SONDA LF-90	10
REPVA-FILHID-0437	FILTRO RETORNO LF-90D Nº 0080M	9
REPVA-FILHID-0438	NP 2086174 (100236) FILTRO HID// 932670Q PARKER	2
REPVA-FILHID-0439	NP 936756 (PARKER) (PT2-2-10Q)	57
REPVA-FILHID-0440	100190 FILTRO HIDRAULICO	13

UBICACIÓN: RUTA E37 CAMINO LAS PALMAS. SECTOR FRANCÉS S/N – COMUNA DE PETORCA.

COMISIÓN 7% + IVA

REMATES DEL RIO

LOTE 45

CODIGO	DESCRIPCION	TOTAL INGRESO EL FRANCES
REPVA-FILHID-0446	FILTRO DIRECCIÓN B7632-141-102	31
REPVA-FILHID-0449	FILTRO HIDRAULICO P171582	4
REPVA-FILHID-0452	HF7317 FILTRO	1
REPVA-FILHID-0453	HF6173 FILTRO	1
REPVA-FILPET-0003	FS 1280 FILTRO DE PETROLEO	1
REPVA-FILPET-0004	FS1000 FILTRO PETROLEO (UBIC. A1301D)	2
REPVA-FILPET-0236	FILTRO SIN DESCRIPCION	4
REPVA-FILPET-0273	FILTRO COMBUSTIBLE FF5421	4
REPVA-FILPET-0294	FILTRO PETROLEO SEC. IVECO NºP	3
repva-filpet-0314	FILTRO FF5488 Fletguard (UBIC. A1206E)	4
REPVA-FILPET-0322	FILTRO PETROLEO FF42000 FLEETGUARD	19
REPVA-FILPET-0339	FILTRO PETROLEO FF5319	1
REPVA-FILPET-0341	FILTRO PETROLEO FS1029W	6
REPVA-FILPET-0351	16403R50200 FILTRO RACOR D22 N	83
REPVA-FILPET-0360	FS 1212 FILTRO DE PETROLEO	1
REPVA-FILPET-0362	FF 5021 FILTRO DE PETROLEO	2
REPVA-FILPET-0363	FF 235 FILTRO PETROLEO	2
REPVA-FILPET-0405	NP FF5269 FILTRO PETROLEO	15
REPVA-FILPET-0406	NP FS19547 FILTRO SEPARADOR COMBUSTIBLE	18
REPVA-FILPET-0412	NP FF5369 FILTRO COMBUSTIBLE	6
REPVA-FILPET-0418	FILTRO PETROLEO FF5612	3
REPVA-FILPET-0419	FILTRO DE PETROLEO FS19732	1
REPVA-FILPET-0443	FILTRO RACOR T22VA	13
REPVA-FILPET-0454	FILTRO COMBUSTIBLE DEUTZ 01174	9
REPVA-FILPET-0456	FF5052 FILTRO PETROLEO	3
REPVA-FILPET-0460	FS19532 FILTRO SEPARADOR AGUA	12
REPVE-FILACE-0001	FILTRO SIN DESCRIPCION	1
REPVE-FILACE-0346	FILTRO ACEITE 15208 AD200 NISS	50
REPVE-FILACE-0360	FILTRO SIN DESCRIPCION	2
REPVE-FILACE-0362	FILTRO ACEITE WIX 51806 (ALT.LF701)	16
REPVE-FILACE-0364	LF9009 FILTRO DE ACEITE	2
REPVE-FILACE-0365	15209000006G FILTRO ACEITE NISSAN	2
REPVE-FILACE-0367	1202804000 FILTRO ACEITE COMPRESOR ALT.HF35315	24
REPVE-FILACE-0369	FILTRO ACEITE LF3403	8
REPVE-FILACE-0370	FILTRO ACEITE LF16061	7
REPVE-FILACE-0372	FILTRO ACEITE LF3766 (P554770)	11
REPVE-FILACE-0375	ELEMENTO FILTRO ACEITE - 1701002175296 - EMARESA	2
REPVE-FILACE-0376	FILTRO LUBRI VOLVO VM 23658092/LF17503/P551807	2
REPVE-FILACE-0378	FILTRO ACEITE 51055040107 / P550820 / LF17056	3
REPVE-FILAGU-0467	FILTRO SEPARADOR FS1070	23
REPVE-FILAGU-0469	FS20026 FILTRO SEPARADOR RACOR SPIN-ON	9
REPVE-FILAGU-0470	FILTRO SEPARADOR 10000-65572 OLYMPIAN	4
REPVE-FILAGU-0471	FILTRO UREA VOLVO VM 208765027/UK176/X770734	1
REPVE-FILAIR-0294	C21493 FILTRO AIRE PRIMARIO	1
REPVE-FILAIR-0319	AF 25139M FILTRO	1
REPVE-FILAIR-0324	C21464 FILTRO AIRE	2

CODIGO	DESCRIPCION	TOTAL INGRESO EL FRANCES
REPVE-FILAIR-0347	AF 1886M FILTRO	1
REPVE-FILAIR-0350	CA10894PU FILTRO AIRE CAMION, Alter AF27977	6
REPVE-FILAIR-0352	272774K170A FILTRO AIRE (CABINA) NISSAN	9
REPVE-FILAIR-0355	FILTRO AIRE 2° 6I-2510 CAT, ALT AF25138M	1
REPVE-FILAIR-0356	FILTRO AIRE 2° 3551815C1	9
REPVE-FILAIR-0357	FILTRO AIRE PRIMARIO 02250051238 ALT. C24651/1	9
REPVE-FILAIR-0358	FILTRO AIRE COMPRESOR AF345	2
REPVE-FILAIR-0359	FILTRO AIRE AF25550	1
REPVE-FILAIR-0360	FILTRO AIRE 2° A034P660 AF26094	16
REPVE-FILAIR-0361	FILTRO AIRE 1° A034P656 ALT AF26093	16
REPVE-FILAIR-0362	FILTRO AIRE AF26391 (P778989)	3
REPVE-FILAIR-0363	FILTRO AIRE 2° AF26392 (CF300/1) (P780030)	3
REPVE-FILAIR-0364	FILTRO P/N 019-002 HIGH PRESSURE MAIN HYD PUMP	1
REPVE-FILAIR-0365	FILTRO AIRE 32175164	1
REPVE-FILAIR-0366	FILTRO AIRE PRIMARIO AF26207	1
REPVE-FILAIR-0367	FILTRO AIRE SECUNDARIO AF26208	2
REPVE-FILAIR-0368	FILTRO AIRE 17801-0L040 TOYOTA	10
REPVE-FILAIR-0370	FILTRO AIRE NP 1701000600013 GENERADOR EMARESA	10
REPVE-FILAIR-0371	FILTRO DE AIRE NP1701002175273 GENERADOR INMENSOL	2
REPVE-FILAIR-0375	FILTRO DE AIRE 2° 5010269584 / P780623 /AF 25439	1
REPVE-FILAIR-0377	FILTRO DFE AIRE 1° 81084050016 / P782936 / AF25894	8
REPVE-FILHID-0386	FILTRO SIN DESCRIPCION	3
REPVE-FILHID-0458	FILTRO FS19521 (S3225P)	3
REPVE-FILHID-0459	FILTRO RACOR 326-1643 CAT, ALT FS20007	3
REPVE-FILHID-0461	FILTRO DIRECCION 3558153C94 CAMION INTERNATIONAL	3
REPVE-FILHID-0462	FILTRO HIDRAULICO SPIN ON P/N 019-005(PARKER 92199	2
REPVE-FILHID-0464	FILTRO HIDRAULICO HF30199 (P165006)	2
REPVE-FILHID-0465	FILTRO HIDRAULICO, HF40013, P171579	1
REPVE-FILPET-0293	16405- R25T FILTRO PETROLEO RA	32
REPVE-FILPET-0296	FILTRO ELEMENTO RACOR 2020	2
REPVE-FILPET-0468	164009320R FILTRO PETROLEO NISSAN	7
REPVE-FILPET-0469	FILTRO PETROLEO FF5104	2
REPVE-FILPET-0470	FILTRO PETROLEO SEPARADOR AGUA (UBIC. A1204B)	2
REPVE-FILPET-0471	FILTRO PETROLEO FF5040 (P550345)	13
REPVE-FILPET-0472	FILTRO AIR/OIL SEPARATOR AS 2500 CAMBIO AS 2474	12
REPVE-FILPET-0474	FILTRO PETROLEO 1R-0762 (ALT.FF5624-P550625)	13
REPVE-FILPET-0475	FILTRO PETROLEO 10000-65571 OLYMPIAN	8
REPVE-FILPET-0476	FILTRO PETROLEO SECUNDARIO FF5324	8
REPVE-FILPET-0478	FILTRO PETROLEO FS 19763G	4
REPVE-FILPET-0479	FILTRO PETROLEO NP 0149-2967 CUMMINS	5
REPVE-FILPET-0482	FILTRO PETROLEO - 1701002175288 - EMARESA	2
REPVE-FILPET-0489	FILTRO DE COMBUSTIBLE 7420754418/P955606 RENAULT	1
CDF-0226	FILTRO DE ACEITE W712-19	2
CDF-0227	FILTRO DE ACEITE W818-8	1
CDF-0228	FILTRO ACEITE LF9018	1
CDF-0229	FILTRO ACEITE P502016	2
CDF-0230	FILTRO BF940	1
CDF-0231	FILTRO LUBRICACION LF785	2

UBICACIÓN: RUTA E37 CAMINO LAS PALMAS. SECTOR FRANCÉS S/N – COMUNA DE PETORCA.

COMISIÓN 7% + IVA

LOTE 45

FILTROS DE MAQUINARIAS Y VEHICULOS. TOTAL: 1.341 UN.

UBICACIÓN: RUTA E37 CAMINO LAS PALMAS. SECTOR FRANCÉS S/N – COMUNA DE PETORCA.

COMISIÓN 7% + IVA

REMATES DEL RIO

LOTE 141

DERECHO

UTILES PERFORACION TRICONOS. TOTAL: 34 UN.
DEL LOTE 142 AL 154

LOTE	CODIGO	DESCRIPCION	TOTAL INGRESO EL FRANCES
142	UTIRC-TRICON-0019	TRICONO 5 1/8"	1
143	UTIRC-TRICON-0022	TRICONO 5 7/8"	2
144	UTIRC-TRICON-0044	TRICONO 5-1/8" THOMPSON	9
145	UTIRC-TRICON-0045	TRICONO 5-1/4" THOMPSON	8
146	UTIRC-TRICON-0046	TRICONO 5-3/8" THOMPSON	3
147	UTIRC-TRICON-0075	TRICONO 5 5/8 THOMPSON 002	1
148	UTIRC-TRICON-0081	TRICONO 4 3/4"	1
149	UTIRC-TRICON-0085	TRICONO THROOP 5.3/4"	2
150	UTIRC-TRICON-1489	1105050006 TRICONO 5 3/4" SB EXPLORATION MINCON	1
151	UTIRC-TRICON-1490	1105050003 TRICONO 5 1/2" SB EXPLORATION IADC637	2
152	UTIRC-TRICON-1491	1105050005 TRICONO 5 5/8" SB EXPLORATION	2
153	UTIRC-TRICON-1493	1105050004 TRICONO RC 5 3/8" SB EXPLORAT IADC637	1
154	CDF-0303	TRICONO 5" USADO	1

UBICACIÓN: RUTA E37 CAMINO LAS PALMAS. SECTOR FRANCÉS S/N – COMUNA DE PETORCA.

COMISIÓN 7% + IVA

LOTE 141

DERECHO

UTILES PERFORACION TRICONOS. TOTAL: 34 UN.
DEL LOTE 142 AL 154

LOTES: 142 – 143 – 144 –145 – 146 – 147 – 148 – 149- 150 – 151- 152 – 153 – 154 (FOTO REFERENCIA).

UBICACIÓN: RUTA E37 CAMINO LAS PALMAS. SECTOR FRANCÉS S/N – COMUNA DE PETORCA.

COMISIÓN 7% + IVA

LOTE 160

DERECHO

TRICONOS GRANDES. TOTAL: 3 UN .
DEL LOTE 161 AL 163

LOTE	CODIGO	DESCRIPCION	TOTAL INGRESO EL FRANCES
161	UTIRC-TRICON-0079	TRICONO 12 1/4"	1
162	UTIRC-TRICON-0080	TRICONO 14 3/4" COD. IADC 517	1
163	UTIRC-TRICON-1500	TRICONO 16" NEW BAKER HUGHES IADC 535	1

LOTES: 161- 162- 163.

UBICACIÓN: RUTA E37 CAMINO LAS PALMAS. SECTOR FRANCÉS S/N – COMUNA DE PETORCA.

COMISIÓN 7% + IVA

LOTE 177

DERECHO

MARTILLO SUPER JAW. TOTAL: 6 UN.
DEL LOTE 178 AL 179.

LOTE	CODIGO	DESCRIPCION	TOTAL INGRESO EL FRANCES
178	MARRC-MARTIL-0018 UTIRC-PEBITS-1551 CDF-0224	MARTILLO NUMA PATRIOT 1 T410 BIT SUPER JAWS, SHANK P12 15"	3
179	MARRC-MARTIL-0018 UTIRC-PEBITS-1552 CDF-0224	MARTILLO NUMA PATRIOT 1 SUPER JAW 20" INTERCHANGE 7DSI	3

LOTES: 178 – 179.

UBICACIÓN: RUTA E37 CAMINO LAS PALMAS. SECTOR FRANCÉS S/N – COMUNA DE PETORCA.

COMISIÓN 7% + IVA

LOTE 186

DERECHO

MARTILLO AIRE REVERSO. TOTAL: 13 UN.
DEL LOTE 187 AL 190.

LOTE	CODIGO	DESCRIPCION	TOTAL INGRESO EL FRANCES
187	CDF-0216	MARTILLO RC SIN IDENTIFICAR	3
188	MARRC-MARTIL-0007	1205010033 HAMMER 6DH360 BUTTON BACKHEAD SHANK DHD	4
189	MARRC-MARTIL-0015	HADK-A801 DKI DHD 380 HAMMER WITH 4,1/2" API REG	4
190	CDF-0216	MARTILLO RC SIN IDENTIFICAR	2

UBICACIÓN: RUTA E37 CAMINO LAS PALMAS. SECTOR FRANCÉS S/N – COMUNA DE PETORCA.

COMISIÓN 7% + IVA

LOTE 395

TUBERIA. TOTAL: 163 UN.

CODIGO	DESCRIPCION	TOTAL INGRESO EL FRANCES
MATER-CAÑERI-1417	TUBERIA PVC 6" LISO SCH80 X 6 MTS TUBOMIN	5
MATER-CAÑERI-0103	TUBERIA PCV CIEGO 1-1/2"X6 MTS TUBOMIN	3
MATER-CAÑERI-1422	TUBERIA PVC 1-1/2" RANURADO SCH80 X 6 MTS TUBOMIN	4
CDF-0032	PUNTA DE LAPIZ PARA PVC 110 MM	4
MATER-CAÑERI-1418	PVC LISO 1 1/2" SCH 80 HILO MACHO/HEMBRA X 6 MT TUBOMIN	3
MATER-CAÑERI-0080	CAÑERIA PVC 110 MM X 6 MTS	3
MATER-CAÑERI-0085	TUBERIA PVC 2" RANURADO HILO SCH 80 6 MTS TUBOMIN	17
MATER-CAÑERI-0083	CAÑERIA SANITARIO PVC 160 MM(	16
MATER-CAÑERI-0084	TUBERIA PVC 2" CIEGO HILO SCH 80 6 MTS TUBOMIN	69
MATER-CAÑERI-1425	TUBERIA PVC 3/4" LISO SCH80 X 6 MTS TUBOMIN	15
MATER-CAÑERI-0091	TAPA PVC 110 MM	24

UBICACIÓN: RUTA E37 CAMINO LAS PALMAS. SECTOR FRANCÉS S/N – COMUNA DE PETORCA.

COMISIÓN 7% + IVA

LOTE 396

TUBERIA. TOTAL: 20 UN.

CODIGO	DESCRIPCION	TOTAL INGRESO EL FRANCES
MATER-CAÑERI-1381	CASING RANURADO PVC 12"SCH 80X5.8 MTS HILO MACHO/H JOHNSON	20

UBICACIÓN: RUTA E37 CAMINO LAS PALMAS. SECTOR FRANCÉS S/N – COMUNA DE PETORCA.

COMISIÓN 7% + IVA

LOTE 397

TUBERIA. TOTAL: 118 UN.

CODIGO	DESCRIPCION	TOTAL INGRESO EL FRANCES
MATER-CAÑERI-0110	TUBERIA PVC 4" LISO SCH80X6 MT JOHNSON	48
MATER-CAÑERI-1416	TUBERIA PVC 4" LISO SCH80 X 6 MTS TUBOMIN	26
MATER-CAÑERI-0111	TUBERIA PCV 4"RAN. SCH 80 X 6 MT JOHNSON	44

UBICACIÓN: RUTA E37 CAMINO LAS PALMAS. SECTOR FRANCÉS S/N – COMUNA DE PETORCA.

COMISIÓN 7% + IVA

LOTE 398

TUBERIA. TOTAL: 218 UN.

CODIGO	DESCRIPCION	TOTAL INGRESO EL FRANCES
MATER-CAÑERI-1394	TUBERIA PVC 3" RANURADO HILO SCH80 X 6 METROS TUBOMIN+GEOMAT	154
MATER-CAÑERI-1393	TUBERIA PVC 3" CIEGO HILO SCH80 X 6 METROS TUBOMIN + GEOMAT	64

UBICACIÓN: RUTA E37 CAMINO LAS PALMAS. SECTOR FRANCÉS S/N – COMUNA DE PETORCA.

COMISIÓN 7% + IVA

LOTE 399

TUBERIA: TOTAL: 18 UN.

CODIGO	DESCRIPCION	TOTAL INGRESO EL FRANCES
MATER-CAÑERI-1420	PVC RANURADO 10"SCH 80 HILO MACHO/HEMBRA X 6 GEOMAT	9
MATER-CAÑERI-1419	PVC LISO 10" SCH 80 C/HILO MACHO/HEMBRA X 6 MT GEOMAT	9

UBICACIÓN: RUTA E37 CAMINO LAS PALMAS. SECTOR FRANCÉS S/N – COMUNA DE PETORCA.

COMISIÓN 7% + IVA

LOTE 401

DETALLE: 1 ESTRUCTURA RACK, 1 LOTE REPUESTOS VARIOS, 1 MUEBLE METALICO, 1 BARREDORA, 1 ESTANTERIA DE HERRAMIENTAS.

UBICACIÓN: RUTA E37 CAMINO LAS PALMAS. SECTOR FRANCÉS S/N – COMUNA DE PETORCA.

COMISIÓN 7% + IVA

LOTE 402

DETALLE: 3 EQUIPOS DE OXICORTE NO INCLUYE CILINDROS, 1 JAULA PARA ALMACENAR CILINDROS, 2 EXTINTORES CO2.

UBICACIÓN: RUTA E37 CAMINO LAS PALMAS. SECTOR FRANCÉS S/N – COMUNA DE PETORCA.

COMISIÓN 7% + IVA

LOTE 403

DETALLE: 1 LOTE DE PERFILERIA.

UBICACIÓN: RUTA E37 CAMINO LAS PALMAS. SECTOR FRANCÉS S/N – COMUNA DE PETORCA.

COMISIÓN 7% + IVA

LOTE 404

DETALLE: 1 MOTOSOLDADORA MARCA LINCON PETROLERA, NO OPERATIVA.

UBICACIÓN: RUTA E37 CAMINO LAS PALMAS. SECTOR FRANCÉS S/N – COMUNA DE PETORCA.

COMISIÓN 7% + IVA

LOTE 405

DETALLE: 1 LOTE DE MANGUERAS HIDRAULICAS, DIFERENTES MEDIDAS.

UBICACIÓN: RUTA E37 CAMINO LAS PALMAS. SECTOR FRANCÉS S/N – COMUNA DE PETORCA.

COMISIÓN 7% + IVA

LOTE 411

DETALLE: 1 LOTE BANDEJAS PARA TESTIGO // PLÁSTICAS Y METÁLICAS.

UBICACIÓN: RUTA E37 CAMINO LAS PALMAS. SECTOR FRANCÉS S/N – COMUNA DE PETORCA.

COMISIÓN 7% + IVA

LOTE 412

DETALLE: 10 UN. TABLEROS ELÉCTRICOS, 4 UN. BOMBAS DE PRUEBA PACKER.

2	BOMBA PRUEBA PACKER	LEO	YX3-160M1-2	380 V	11 KW	Q 20	H 120
1	BOMBA PRUEBA PACKER	MOTORS IEZ	WEA112M2	380 V	4 KW	Q 6,4	H 135,9
1	BOMBA PRUEBA PACKER	ABB	M2BAX112MA2	380 V	4 KW	Q 6	H 139

UBICACIÓN: RUTA E37 CAMINO LAS PALMAS. SECTOR FRANCÉS S/N – COMUNA DE PETORCA.

COMISIÓN 7% + IVA

LOTE 430

DETALLE: 1 SOLDADORA MIG 380V, TRIFASICA USADA EN BUEN ESTADO.

UBICACIÓN: RUTA E37 CAMINO LAS PALMAS. SECTOR FRANCÉS S/N – COMUNA DE PETORCA.

COMISIÓN 7% + IVA

LOTE 431

DETALLE: 1 CAJUELA PARA HERRAMIENTAS, 2 EQUIPOS DE OXIGENO EMERGENCIA.

UBICACIÓN: RUTA E37 CAMINO LAS PALMAS. SECTOR FRANCÉS S/N – COMUNA DE PETORCA.

COMISIÓN 7% + IVA

LOTE 435

DERECHO

DERECHO: 11 MINI BODEGAS PARA FAENA. DEL LOTE 436 AL 440

LOTE	DETALLE
436	2 MINI BODEGAS PARA FAENA
437	2 MINI BODEGAS PARA FAENA
438	2 MINI BODEGAS PARA FAENA
439	2 MINI BODEGAS PARA FAENA
440	3 MINI BODEGAS PARA FAENA

UBICACIÓN: RUTA E37 CAMINO LAS PALMAS. SECTOR FRANCÉS S/N – COMUNA DE PETORCA.

COMISIÓN 7% + IVA

LOTE 441

DETALLE: 1 UN. UNIDAD HIDRÁULICA AUTÓNOMA 380V PARA SONDAJE, 1 COMPRESOR 380V.

UBICACIÓN: RUTA E37 CAMINO LAS PALMAS. SECTOR FRANCÉS S/N – COMUNA DE PETORCA.

COMISIÓN 7% + IVA

LOTE 442

DETALLE: 1 ESCORPIÓN LEVANTE, 2 CABEZAS CEMENTADORAS PARA CASING.

UBICACIÓN: RUTA E37 CAMINO LAS PALMAS. SECTOR FRANCÉS S/N – COMUNA DE PETORCA.

COMISIÓN 7% + IVA

LOTE 443

DETALLE: 2 BALDES ZANJEROS PARA AGUILON.

UBICACIÓN: RUTA E37 CAMINO LAS PALMAS. SECTOR FRANCÉS S/N – COMUNA DE PETORCA.

COMISIÓN 7% + IVA

LOTE 448

DETALLE: 1 TORRE DE ILUMINACION.

UBICACIÓN: RUTA E37 CAMINO LAS PALMAS. SECTOR FRANCÉS S/N – COMUNA DE PETORCA.

COMISIÓN 7% + IVA

LOTE 449

DERECHO

DERECHO: 2 GENERADORES TRIFASICOS. DEL LOTE 450 AL 451

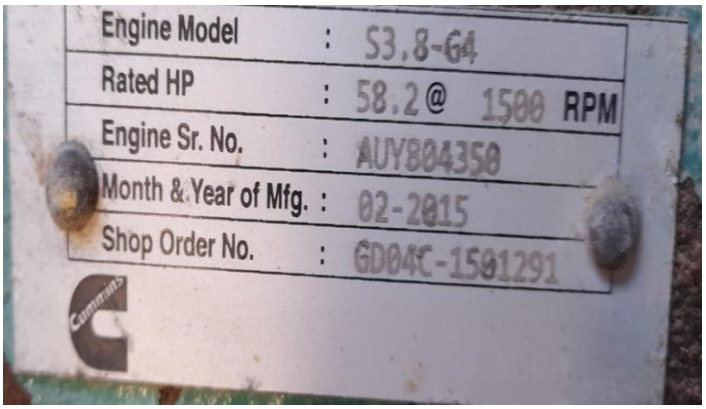

LOTE	DETALLE
450	1 UN. GENERADOR TRIFASICO. MARCA: CUMMINS. MOD: S3.8-G4. AÑO: 2015. HORAS: 623.
451	1 UN. GENERADOR TRIFASICO. MARCA: CUMMINS. MOD: S083738. N* SERIE: 36386753. HORAS 537.

UBICACIÓN: RUTA E37 CAMINO LAS PALMAS. SECTOR FRANCÉS S/N – COMUNA DE PETORCA.

COMISIÓN 7% + IVA

LOTE 452

DERECHO

DERECHO: 2 ESTANQUES DE 20M3 C/U PARA CONTENER LODO DE PERFORACION. DEL LOTE 453 AL 454

LOTE	DETALLE
453	1 UN. ESTANQUE DE LODO
454	1 UN. ESTANQUE DE LODO

UBICACIÓN: RUTA E37 CAMINO LAS PALMAS. SECTOR FRANCÉS S/N – COMUNA DE PETORCA.

COMISIÓN 7% + IVA

LOTE 456

DETALLE: 1 ESQUELETO CARROCERIA PARA CAMIÓN.

UBICACIÓN: RUTA E37 CAMINO LAS PALMAS. SECTOR FRANCÉS S/N – COMUNA DE PETORCA.

COMISIÓN 7% + IVA

LOTE 457

DETALLE: 4 CONTENEDORES PARA RESIDUOS PELIGROSOS, CON BANDEJAS CONTENEDORA DE DERRAMES.

UBICACIÓN: RUTA E37 CAMINO LAS PALMAS. SECTOR FRANCÉS S/N – COMUNA DE PETORCA.

COMISIÓN 7% + IVA

LOTE 458

DETALLE: 2 SRU PLANTA DE TRATAMIENTO DE LODOS, 3 ESCALERAS TIPO AVION DISTINTAS ALTURAS, 2 ESTANQUES DE PREPARACION DE LODOS 5 m3 C/U, 1 EMBUDO MEZCLADOR, 2 ZARANDAS PARA SRU, 3 CONJUNTOS MOTOR BOMBA PARA PLANTA DE TRATAMIENTO DE SOLIDOS, MANIFOLD DE VALVULAS MAS CAJA CON TUBERIAS Y ACCESORIOS.

UBICACIÓN: RUTA E37 CAMINO LAS PALMAS. SECTOR FRANCÉS S/N – COMUNA DE PETORCA.

COMISIÓN 7% + IVA

LOTE 458

REPUESTOS PLANTA (SRU). TOTAL: 60 UN.

CODIGO	DESCRIPCION	TOTAL INGRESO EL FRANCES
REPEQ-REPSRU-0001	RODAMIENTO NU214 ZKL	6
REPEQ-REPSRU-0002	RODAMIENTO 6212ZZC3 NTN	3
REPEQ-REPSRU-0004	RODAMIENTO NU207MC3 ROLLWAY	1
REPEQ-REPSRU-0005	RODAMIENTO NU210ETC3 NSK	2
REPEQ-REPSRU-0007	RETEN 65X85X10MM	7
REPEQ-REPSRU-0008	RETEN 45X65X12 MM	2
REPEQ-REPSRU-0009	RETEN 55X72X08 MM	8
REPEQ-REPSRU-0010	RETEN 50X68X08 MM	2
REPEQ-REPSRU-0011	RODAMIENTO 7011CYDU/GLP4 NACHI	2
REPEQ-REPSRU-0012	CORREA V AX59	6
REPEQ-REPSRU-0013	CORREA V AX60	7
REPEQ-REPSRU-0014	RODAMIENTO N307EXLTVP2	4
REPEQ-REPSRU-0015	RETEN 60X85X13	8
REPEQ-REPSRU-1470	7213ACM RODAMIENTO BOMBA SUMERGIBLE SRU	2

UBICACIÓN: RUTA E37 CAMINO LAS PALMAS. SECTOR FRANCÉS S/N – COMUNA DE PETORCA.

COMISIÓN 7% + IVA

LOTE 458

REPUESTOS PLANTA (SRU). TOTAL: 60 UN.

UBICACIÓN: RUTA E37 CAMINO LAS PALMAS. SECTOR FRANCÉS S/N – COMUNA DE PETORCA.

COMISIÓN 7% + IVA

LOTE 459

DETALLE: 2 ESTANQUES (950 LITROS Y 450 LITROS) DE PETROLEO MARCA PETROLINE.

UBICACIÓN: RUTA E37 CAMINO LAS PALMAS. SECTOR FRANCÉS S/N – COMUNA DE PETORCA.

COMISIÓN 7% + IVA

LOTE 461

DETALLE: 1 UN. BOMBA DE LODO GARDNER DENVER

UBICACIÓN: RUTA E37 CAMINO LAS PALMAS. SECTOR FRANCÉS S/N – COMUNA DE PETORCA.

COMISIÓN 7% + IVA

LOTE 462

DETALLE: 1 UN. SUPRESOR DE POLVO

UBICACIÓN: RUTA E37 CAMINO LAS PALMAS. SECTOR FRANCÉS S/N – COMUNA DE PETORCA.

COMISIÓN 7% + IVA

LOTE 463

DETALLE: CUARTEADOR HIDRAULICO PARA MUESTRA HUMEDA.

UBICACIÓN: RUTA E37 CAMINO LAS PALMAS. SECTOR FRANCÉS S/N – COMUNA DE PETORCA.

COMISIÓN 7% + IVA

LOTE 464

DERECHO

DERECHO: 2 MANUPULADORES DE BARRAS MAGNETICO EIJKELKAMGCLAMP
DEL LOTE 465 AL 466

LOTE	DETALLE
465	1 UN. MANIPULADOR DE BARRA MAGNÉTICO
466	1 UN. MANIPULADOR DE BARRA MAGNÉTICO

UBICACIÓN: RUTA E37 CAMINO LAS PALMAS. SECTOR FRANCÉS S/N – COMUNA DE PETORCA.

COMISIÓN 7% + IVA

LOTE 467

DETALLE: 2 UN. PERAS DE AGUA AUTOSOPORTABLE 40 M3

UBICACIÓN: RUTA E37 CAMINO LAS PALMAS. SECTOR FRANCÉS S/N – COMUNA DE PETORCA.

COMISIÓN 7% + IVA

LOTE 468

DETALLE: 2 UN. SOPORTE PARA FILTROS DE AIRE PARA SONDAS, 2 UN. ESTANQUES DE ´PETROLEO PARA SONDA.

UBICACIÓN: RUTA E37 CAMINO LAS PALMAS. SECTOR FRANCÉS S/N – COMUNA DE PETORCA.

COMISIÓN 7% + IVA

LOTE 469

DETALLE: 5 UN. MOTORES ELECTRICOS 380 V.

UBICACIÓN: RUTA E37 CAMINO LAS PALMAS. SECTOR FRANCÉS S/N – COMUNA DE PETORCA.

COMISIÓN 7% + IVA

LOTE 470

CON DERECHO

DETALLE: 4 UN. BOMBAS DE POZO PROFUNDO PARA PRUEBAS DE BOMBEO.
2 CAJONES CON CABLES Y 1 BOBINA DRINCABLE 07 FL 4G95 AZZURRO.

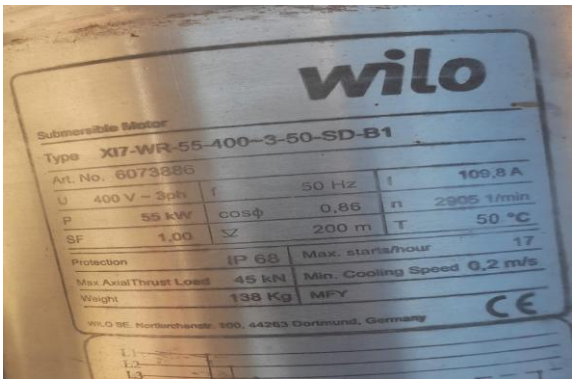

LOTE	DETALLE		
471	BOMBA POZO PROFUNDO. CON 100 MTS CABLE PLANO 4X95 MM2	WILO	X18-WR-75-400-3-50-DOL-B1
472	BOMBA POZO PROFUNDO, CON 100 MTS CABLE PLANO 3X50 MM2	KSB	UPA-250 C-150/4-E
473	BOMBA POZO PROFUNDO, CON 150 MTS CABLE RV-K 1X14 AWG	WILO	X17-WR-55-400-3-50-SD-B1
474	BOMBA POZO PROFUNDO SIN MOTOR, CON 150 MTS CABLE RV-K 1X14 AWG	KSB	SIN PLACA

UBICACIÓN: RUTA E37 CAMINO LAS PALMAS. SECTOR FRANCÉS S/N – COMUNA DE PETORCA.

COMISIÓN 7% + IVA

LOTE 475

DERECHO: 1 UN. MANIPULADORES DE BARRA PARA PROCESO DIAMANTINA.

LOTE	DETALLE
475	1 UN. MANIPULADOR DE BARRA PARA PROCESO DIAMANTINA.

UBICACIÓN: RUTA E37 CAMINO LAS PALMAS. SECTOR FRANCÉS S/N – COMUNA DE PETORCA.

COMISIÓN 7% + IVA

LOTE 476

DETALLE: 3 UN. MARTINETES PARA PRUEBA SPT

UBICACIÓN: RUTA E37 CAMINO LAS PALMAS. SECTOR FRANCÉS S/N – COMUNA DE PETORCA.

COMISIÓN 7% + IVA

LOTE 477

DETALLE: 1 UN. AFORO DE PERFORACIÓN.

UBICACIÓN: RUTA E37 CAMINO LAS PALMAS. SECTOR FRANCÉS S/N – COMUNA DE PETORCA.

COMISIÓN 7% + IVA

LOTE 480

DERECHO

DERECHO: 10 UN. CONTENEDORES 20 PIES. DEL LOTE 481 AL 485

LOTE	DETALLE
481	2 UN. CONTENEDORES 20 PIES.
482	2 UN. CONTENEDORES 20 PIES.
483	2 UN. CONTENEDORES 20 PIES.
484	2 UN. CONTENEDORES 20 PIES.
485	2 UN. CONTENEDORES 20 PIES.

UBICACIÓN: RUTA E37 CAMINO LAS PALMAS. SECTOR FRANCÉS S/N – COMUNA DE PETORCA.

COMISIÓN 7% + IVA

LOTE 486

DETALLE: 1 UN. COMPRESOR BOOSTER HURRICANE, ATLAS COPCO.
MOD: B7-41 / 1000. AÑO: 2010 // N° SERIE JTF16247 // 423 HORAS.

UBICACIÓN: RUTA E37 CAMINO LAS PALMAS. SECTOR FRANCÉS S/N – COMUNA DE PETORCA.

COMISIÓN 7% + IVA

LOTE 487

DETALLE: 1 UN. COMPRESOR BOOSTER HURRICANE.
MOD: CUMMINS // AÑO 2004.

UBICACIÓN: RUTA E37 CAMINO LAS PALMAS. SECTOR FRANCÉS S/N – COMUNA DE PETORCA.

COMISIÓN 7% + IVA

REMATES DEL RIO

LOTE 488

REPUESTO EQUIPO BOOSTER. TOTAL: 41 UN.

CODIGO	DESCRIPCION	TOTAL INGRESO EL FRANCES
REPEQ-ATLASC-0008	0502 2240 00 RODAMIENTO	1
REPEQ-ATLASC-0015	0653 1062 00 FLAT GASKET	1
REPEQ-ATLASC-0019	0661 1062 00 GOLILLA SELLO	2
REPEQ-ATLASC-0046	1089 0352 11 SELLO	1
REPEQ-ATLASC-0050	1089 0393 02 PROBE 089.03393.0	1
REPEQ-ATLASC-0081	1615 5502 02 GAUGE	1
REPEQ-ATLASC-0089	1615 6046 00 GASKET	1
REPEQ-ATLASC-0106	1615 9720 00 THERMOSTATIC VALV	1
REPEQ-ATLASC-0115	1619 6415 00 STRAINER	1
REPEQ-ATLASC-0117	2250-5875-00 ANILLO	1
REPEQ-ATLASC-0122	2252 5489 00 OIL NOZZIE	1
REPEQ-ATLASC-0133	2254 8075 00 RESORTE	1
REPEQ-ATLASC-0138	2910 3001 00 KIT	2
REPEQ-ATLASC-0139	2910 3001 00 KIT VALVULA	1
REPEQ-BOOSTE-0450	VALVE COMPRESSOR BOOSTER HURRICANE 41643	4
REPEQ-BOOSTE-0452	RINGE COMPRESSION BOOSTER HURRICANE 62695	16
REPEQ-BOOSTE-0482	NP 42189 CILINDROS UNIDAD COMPRESORA BOOSTER	1
REPEQ-BOSSTE-0408	VICTAULIC GASKET	4

UBICACIÓN: RUTA E37 CAMINO LAS PALMAS. SECTOR FRANCÉS S/N – COMUNA DE PETORCA.

COMISIÓN 7% + IVA

LOTE 488

REPUESTO EQUIPO BOOSTER. TOTAL: 41 UN.

UBICACIÓN: RUTA E37 CAMINO LAS PALMAS. SECTOR FRANCÉS S/N – COMUNA DE PETORCA.

COMISIÓN 7% + IVA

LOTE 489

DETALLE: 1 ESTANQUE DE ALJIBE DE 12. 000

UBICACIÓN: RUTA E37 CAMINO LAS PALMAS. SECTOR FRANCÉS S/N – COMUNA DE PETORCA.

COMISIÓN 7% + IVA

LOTE 490

DETALLE: 1 CARROCERIA CON ESTANQUE DE PETROLEO 12 m3.

UBICACIÓN: RUTA E37 CAMINO LAS PALMAS. SECTOR FRANCÉS S/N – COMUNA DE PETORCA.

COMISIÓN 7% + IVA

LOTE 491

DETALLE: GRUA HORQUILLA TCM CAPACIDAD 2.000 KG // 11.329 HORAS.

UBICACIÓN: RUTA E37 CAMINO LAS PALMAS. SECTOR FRANCÉS S/N – COMUNA DE PETORCA.

COMISIÓN 7% + IVA

LOTE 494

DERECHO

DERECHO: 10 UN. BARRAS DE PESO DRILL COLLAR. (4 UN. DE 10 3/4”, 3 UN. DE 10”, 2 UN. DE 9 1/2”, 1 UN. DE 8”). DEL LOTE 495 AL 498

LOTE	DETALLE
495	4 UN. BARRAS DE PESO DRILL COLLAR DE 10 3/4”
496	3 UN. BARRAS DE PESO DRILL COLLAR DE 10”
497	2 UN. BARRAS DE PESO DRILL COLLAR DE 9 1/2”
498	1 UN. BARRAS DE PESO DRILL COLLAR DE 8”

UBICACIÓN: RUTA E37 CAMINO LAS PALMAS. SECTOR FRANCÉS S/N – COMUNA DE PETORCA.

COMISIÓN 7% + IVA

LOTE 500

DERECHO: 128 BARRAS DIAMANTINA DE 3 MT (COLLERAS). (PRESENTACION EN COLLERAS DE 6 MTS, UNION DE DOS BARRAS DE 3 MTS).

LOTE	DETALLE
500	64 UN BARRAS HWT DIAMANTINA DE 6 MTS (COLLERAS TUB 3 MT)

UBICACIÓN: RUTA E37 CAMINO LAS PALMAS. SECTOR FRANCÉS S/N – COMUNA DE PETORCA.

COMISIÓN 7% + IVA

LOTE 520

DERECHO: 110 UN. BARRAS NQ DE DIAMANTINA DE 3 MT. (PRESENTACION EN COLLERAS DE 6 MTS, UNION DE DOS BARRAS DE 3 MTS).

LOTE	DETALLE
520	54 UN BARRAS NQ DE DIAMANTINA DE 6 MT (COLLERAS TUB 3 MT)

UBICACIÓN: RUTA E37 CAMINO LAS PALMAS. SECTOR FRANCÉS S/N – COMUNA DE PETORCA.

COMISIÓN 7% + IVA

LOTE 533

DERECHO: 168 UN. BARRAS DE 3 MT (84 COLLERAS) HQ. (PRESENTACION EN COLLERAS DE 6 MTS, UNION DE DOS BARRAS DE 3 MTS).

LOTE	DETALLE
533	84 UN BARRAS DE DE 6 MT (COLLERAS TUB 3 MT)

UBICACIÓN: RUTA E37 CAMINO LAS PALMAS. SECTOR FRANCÉS S/N – COMUNA DE PETORCA.

COMISIÓN 7% + IVA

LOTE 545

DERECHO

DERECHO:

152 UN. BARRA FABER DE 4 1/2” CON TUBO INTERIOR DE 6 MT.
16 UN. BARRA FABER DE 4 1/2 SIN TUBO INTERIOR DE 6 MT.
DEL LOTE 546 AL 550.

LOTE	DETALLE
546	38 UN. BARRA FABER DE 4 1/2” CON TUBO INTERIOR DE 6 MT
547	38 UN. BARRA FABER DE 4 1/2” CON TUBO INTERIOR DE 6 MT
548	38 UN. BARRA FABER DE 4 1/2” CON TUBO INTERIOR DE 6 MT
549	38 UN. BARRA FABER DE 4 1/2” CON TUBO INTERIOR DE 6 MT
550	16 UN. BARRA FABER DE 4 1/2” SIN TUBO INTERIOR DE 6 MT

UBICACIÓN: RUTA E37 CAMINO LAS PALMAS. SECTOR FRANCÉS S/N – COMUNA DE PETORCA.

COMISIÓN 7% + IVA

LOTE 555

DERECHO

DERECHO:
89 UN. BARRAS MINCON 4 1/2 X 6MT DE POLVO Y AGUA CON TUBO INTERIOR.
3 UN. BARRAS MINCON 4 1/2 X 6MT DE POLVO Y AGUA SIN TUBO INTERIOR.
DEL LOTE 556 AL 558.

LOTE	DETALLE
556	44 BARRAS MINCON 4 1/2 X 6MT DE POLVO Y AGUA CON TUBO INTERIOR
557	45 BARRAS MINCON 4 1/2 X 6MT DE POLVO Y AGUA CON TUBO INTERIOR
558	3 BARRAS MINCON 4 1/2 X 6MT DE POLVO Y AGUA SIN TUBO INTERIOR

UBICACIÓN: RUTA E37 CAMINO LAS PALMAS. SECTOR FRANCÉS S/N – COMUNA DE PETORCA.

COMISIÓN 7% + IVA

LOTE 565

DERECHO

DERECHO: 85 UN. BARRA TREMIE 1 3/4” X 6 MT.
DEL LOTE 566 AL 567

LOTE	DETALLE
566	40 UN BARRA TREMIE 1 3/4” X 6 MT
567	45 UN BARRA TREMIE 1 3/4” X 6 MT

UBICACIÓN: RUTA E37 CAMINO LAS PALMAS. SECTOR FRANCÉS S/N – COMUNA DE PETORCA.

COMISIÓN 7% + IVA

LOTE 570

DETALLE: 28 UN. BARRA DE PESO DE 5” X 6 MT CON HILO 4 1/2 FABER.

UBICACIÓN: RUTA E37 CAMINO LAS PALMAS. SECTOR FRANCÉS S/N – COMUNA DE PETORCA.

COMISIÓN 7% + IVA

LOTE 574

DETALLE: 12 UN. BARRAS FABER 4 1/2 X 6 MTS EN MAL ESTADO

UBICACIÓN: RUTA E37 CAMINO LAS PALMAS. SECTOR FRANCÉS S/N – COMUNA DE PETORCA.

COMISIÓN 7% + IVA

LOTE 575

DETALLE: 26 UN. TUBO INTERIOR BARRA FABER Y MINCON EN MAL ESTADO

UBICACIÓN: RUTA E37 CAMINO LAS PALMAS. SECTOR FRANCÉS S/N – COMUNA DE PETORCA.

COMISIÓN 7% + IVA

LOTE 580

DERECHO

DERECHO:
86 UN. BARRAS (58 COLLERAS) BQ. 19 UN. BARRAS BQ DE 3 MT.
DEL LOTE 581 AL 583

LOTE	DETALLE
581	29 UN COLLERAS TUB DE 3 MT
582	29 UN COLLERAS TUB DE 3 MT
583	19 UN BARRAS BQ DE 3 MT

UBICACIÓN: RUTA E37 CAMINO LAS PALMAS. SECTOR FRANCÉS S/N – COMUNA DE PETORCA.

COMISIÓN 7% + IVA

LOTE 590

DERECHO

DERECHO:
17 UN. CRIBAS SLOT 40 ACERO GALVANIZADO DE 8” X 6 MT
2 UN. CRIBAS SLOT 40 ACERO GALVANIZADO DE 10” X 6 MT
DEL LOTE 591 AL 592

LOTE	DETALLE
591	17 UN. CRIBAS SLOT 40 ACERO GALVANIZADO DE 8” X 6 MT
592	2 UN. CRIBAS SLOT 40 ACERO GALVANIZADO DE 10” X 6 MT

UBICACIÓN: RUTA E37 CAMINO LAS PALMAS. SECTOR FRANCÉS S/N – COMUNA DE PETORCA.

COMISIÓN 7% + IVA

LOTE 594

DERECHO

DERECHO:
6 UN. CRIBAS SLOT 40 ACERO GALVANIZADO DE 16” DE 6 MT
2 UN. CRIBA SLOT 40 ACERO INOXIDABLE DE 16” DE 6 MT
DEL LOTE 595 AL 596

LOTE	DETALLE
595	6 UN CRIBAS SLOT 40 ACERO GALVANIZADO DE 16” DE 6 MT
596	2 UN. CRIBA SLOT 40 ACERO INOXIDABLE DE 16” DE 6 MT

UBICACIÓN: RUTA E37 CAMINO LAS PALMAS. SECTOR FRANCÉS S/N – COMUNA DE PETORCA.

COMISIÓN 7% + IVA

LOTE 600

DERECHO

DERECHO: BARRAS HIDROGEOLOGIA. TOTAL: 50 UN.
DEL LOTE 601 AL 602

LOTE	DESCRIPCION
601	47 UN. BARRA 5" X 6 MTS CON TUBO INTERIOR
602	3 UN. BARRA 5" X 6 MTS SIN TUBO INTERIOR

UBICACIÓN: RUTA E37 CAMINO LAS PALMAS. SECTOR FRANCÉS S/N – COMUNA DE PETORCA.

COMISIÓN 7% + IVA

LOTE 605

DERECHO

DERECHO: BARRAS HIDROGEOLOGIA
132 UN. BARRAS 7” DSI DE 6 MT CON TUBO
DEL LOTE 606 AL 607

LOTE	DETALLE
606	66 UN. BARRAS 7” DSI DE 6 MT CON TUBO INTERIOR
607	66 UN. BARRAS 7” DSI DE 6 MT CON TUBO INTERIOR

UBICACIÓN: RUTA E37 CAMINO LAS PALMAS. SECTOR FRANCÉS S/N – COMUNA DE PETORCA.

COMISIÓN 7% + IVA

LOTE 608

DERECHO

DERECHO: BARRAS HIDROGEOLOGIA
4 UN. BARRAS 7” DSI DE 6 MT SIN TUBO
6 UN. TUBO INTERIOR PARA BARRA 7 DSI
DEL LOTE 609 AL 610

LOTE	DETALLE
609	4 UN. BARRAS 7” DSI DE 6 MT SIN TUBO INTERIOR
610	6 UN. TUBO INTERIOR PARA BARRA 7 DSI

UBICACIÓN: RUTA E37 CAMINO LAS PALMAS. SECTOR FRANCÉS S/N – COMUNA DE PETORCA.

COMISIÓN 7% + IVA

LOTE 612

DERECHO

DERECHO:
3 UN. TRICONOS PARA PILOTAJE
3 UN. TRICONO PUNTERA
DEL LOTE 613 AL 614

LOTE	CANTIDAD	DESCRIPCION
613	3	TRICONO PILOTO 10-1/2“ TRICONO PILOTO XX TRICONO DE 9-1/2"
614	3	TRICONO 16" TRICONO 17-1/2" TRICONO PILOTO XX

UBICACIÓN: RUTA E37 CAMINO LAS PALMAS. SECTOR FRANCÉS S/N – COMUNA DE PETORCA.

COMISIÓN 7% + IVA

LOTE 620

DERECHO

DERECHO: 6 UN. HOLE OPENER (CON PUNTERA Y SIN PUNTERA) DEL LOTE 621 AL 626

LOTE	DESCRIPCION
621	1 UN. HOLE OPENER DE 22" SIN PUNTERA
622	1 UN. HOLE OPENER DE 24" SIN PUNTERA
623	1 UN. HOLE OPENER DE 24" CON PUNTERA DE 17"
624	1 UN. HOLE OPENER DE 20" SIN PUNTERA
625	1 UN. HOLE OPENER DE 26" CON PUNTERA SIN PIÑA EN HOLE HEPENER
626	1 UN. HOLE OPENER DE 34" CON PUNTERA DE 17"

LOTES: 621 – 622 – 623 – 624 – 625 – 626

UBICACIÓN: RUTA E37 CAMINO LAS PALMAS. SECTOR FRANCÉS S/N – COMUNA DE PETORCA.

COMISIÓN 7% + IVA

LOTE 627

ESTABILIZADORES. TOTAL: 6 UN.

CODIGO	DESCRIPCION	TOTAL INGRESO EL FRANCES
HIDRO-ESTABILIZADOR-0001	ESTABILIZADOR DE 6-5/8 "	1
HIDRO-ESTABILIZADOR-0002	ESTABILIZADOR DE 8-1/2 “	1
HIDRO-ESTABILIZADOR-0003	ESTABILIZADOR DE 14 "	1
HIDRO-ESTABILIZADOR-0004	ESTABILIZADOR DE 16 "	1
HIDRO-ESTABILIZADOR-0005	ESTABILIZADOR DE 9 "	1
HIDRO-ESTABILIZADOR-0006	ESTABILIZADOR DE 10 "	1
	ESTABILIZADOR XX"	1

UBICACIÓN: RUTA E37 CAMINO LAS PALMAS. SECTOR FRANCÉS S/N – COMUNA DE PETORCA.

COMISIÓN 7% + IVA

LOTE 628

ESTABILIZADORES. TOTAL: 1 UN.

CODIGO	DESCRIPCION	TOTAL INGRESO EL FRANCES
	RESCATADOR DE BARRA	1

UBICACIÓN: RUTA E37 CAMINO LAS PALMAS. SECTOR FRANCÉS S/N – COMUNA DE PETORCA.

COMISIÓN 7% + IVA

LOTE 635

DERECHO

DETALLE: BARRAS HIDROGEOLOGIA
25 UN. BARRA ALEMANA DE 8” X 6MT CON TUBO
4 UN. BARRA ALEMANA DE 8” X 6MT SIN TUBO
DEL LOTE 636 AL 637

LOTE	DETALLE
636	25 UN. BARRA ALEMANA DE 8” X 6MT CON TUBO INTERIOR
637	4 UN. BARRA ALEMANA DE 8” X 6MT SIN TUBO INTERIOR

UBICACIÓN: RUTA E37 CAMINO LAS PALMAS. SECTOR FRANCÉS S/N – COMUNA DE PETORCA.

COMISIÓN 7% + IVA

LOTE 639

DETALLE: 85 UN. BARRAS TREMIE 1"X 6 MTS.

UBICACIÓN: RUTA E37 CAMINO LAS PALMAS. SECTOR FRANCÉS S/N – COMUNA DE PETORCA.

COMISIÓN 7% + IVA

LOTE 650

DERECHO

DERECHO: 35 UN. BARRA DE BOMBEO 5.1/2 X 6 METROS.
DEL LOTE 651 AL 652

LOTE	DETALLE
651	20 UN. BARRA DE BOMBEO 5.1/2 X 6 METROS
652	15 UN. BARRA DE BOMBEO 5.1/2 X 6 METROS

UBICACIÓN: RUTA E37 CAMINO LAS PALMAS. SECTOR FRANCÉS S/N – COMUNA DE PETORCA.

COMISIÓN 7% + IVA

LOTE 654

DETALLE: 37 UN. TUBERIAS DISTINTOS MODELOS Y LARGOS

DESCRIPCION
10 UN. CAÑERIA RANURADA DE 6" X 3 MT
19 UN. CAÑERIA RANURADA DE 6" X 6 MT
6 UN. CAÑERIA RANURADA DE 8" X 3 MT
2 UN. CAÑERIA RANURADA DE 8" X 4,5 MT

UBICACIÓN: RUTA E37 CAMINO LAS PALMAS. SECTOR FRANCÉS S/N – COMUNA DE PETORCA.

COMISIÓN 7% + IVA

REMATES DEL RIO

LOTE 660

DETALLE: 45 BARRAS PARAGUAY CASING METÁLICO CON ACOPLE 7 5/8 X 5.66 MT Y 2 TRICONES DIF MEDIDAS, ACCESORIOS DE CEMENTACION

CODIGO	DESCRIPCION	TOTAL INGRESO EL FRANCES
BARRA-PARAGUAY-0001	CAÑERIA VISA SCH40 8" 6 MTS HILO FINO	4
BARRA-PARAGUAY-0002	CAÑERIA VISA SCH40 10-3/4" 6 MTS HILO FINO	6
BARRA-PARAGUAY-0003	CAÑERIA VISA SCH 7-5/8" 5.66 MTS HILO FINO	35
CDF-0212	TRICONO 13 3/8" DIENTE NUEVO	1
CDF-0213	TRICONO 9 1/2" DIENTE NUEVO	1
	CABEZA DE CEMENTACION PARA CASING 8-5/8"	1
	CABEZA DE CEMENTACION PARA CASING 6-5/8"	1
	CAJA CON ACCESORIOS CEMENTACION • FLOAT SHOE 10-3/4" BTC K55 40,5 PPF NON-ROTATING TYPE (DRILLABLE) (1) • FLOAT SHOE 7-5/8" K55 LTC 26,4 PPF NON-ROTATING TYPE FLOAT SHOE (DRILLABLE) (1) • FLOAT COLLAR 7-5/8" K55 LTC 26,4 PPF NON-ROTATING TYPE (DRILLABLE) (1) • CEMENTING PLUG 10-3/4" BOTTOM • CEMENTING PLUG 7-5/8" BOTTOM • 10-3/4" CASING CENTRALIZERS 10-3/4"*12-1/4" • 7-5/8" CASING CENTRALIZERS 7-5/8"*9-5/8" • OTROS ACCESORIOS	1

UBICACIÓN: RUTA E37 CAMINO LAS PALMAS. SECTOR FRANCÉS S/N – COMUNA DE PETORCA.

COMISIÓN 7% + IVA

LOTE 660

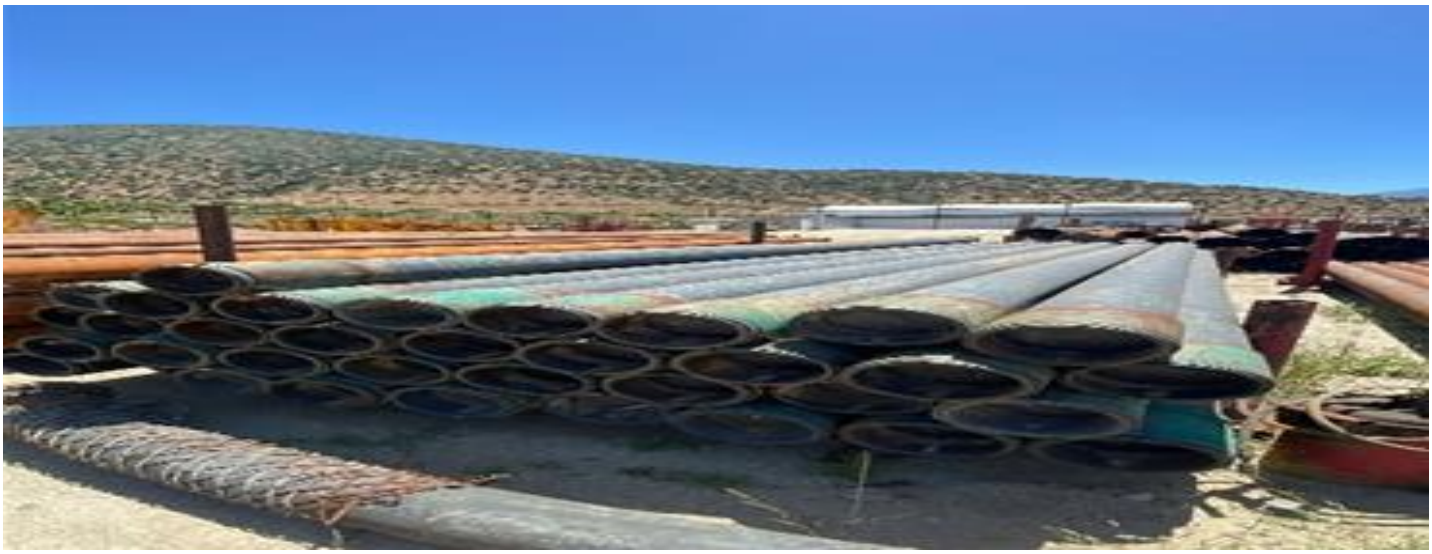

UBICACIÓN: RUTA E37 CAMINO LAS PALMAS. SECTOR FRANCÉS S/N – COMUNA DE PETORCA.

COMISIÓN 7% + IVA

LOTE 665

DERECHO

DERECHO: 23 UN. CASING PARA POZO (MEDIDAS A CONFIRMAR)
DEL LOTE 666 AL 667

LOTE	DETALLE
666	10 UN. CASING PARA POZO
667	13 UN. CASING PARA POZO

UBICACIÓN: RUTA E37 CAMINO LAS PALMAS. SECTOR FRANCÉS S/N – COMUNA DE PETORCA.

COMISIÓN 7% + IVA

LOTE 670

DERECHO

LOTE 671 | LOTE 672

SUSPENDIDO

LOTE 673	3 UN. REPUESTOS EQUIPO SUL

CODIGO	DESCRIPCION	TOTAL INGRESO EL FRANCES
REPEQ-COMPRE-0380	GAUGE SULLAIR NP2250140-536	1
REPAR-ALTERN-0082	ALTERNADOR COMPRESOR REPARADO	1
REPVA-CORREA-0321	8M0934 JUEGO CORREA EN VEE SULLAIR	1

UBICACIÓN: RUTA E37 CAMINO LAS PALMAS. SECTOR FRANCÉS S/N – COMUNA DE PETORCA.

COMISIÓN 7% + IVA

LOTE 680

DETALLE: 1 UN. PLUMA DE 4 TON DE LEVANTE 2 PAÑOS PALFINGER 15.500

UBICACIÓN: RUTA E37 CAMINO LAS PALMAS. SECTOR FRANCÉS S/N – COMUNA DE PETORCA.

COMISIÓN 7% + IVA

LOTE 681

DETALLE: 1 CAMIONETA HILUX // JK DD 96 // 466,785 KM

UBICACIÓN: RUTA E37 CAMINO LAS PALMAS. SECTOR FRANCÉS S/N – COMUNA DE PETORCA.

COMISIÓN 7% + IVA

LOTE 682

DETALLE: 1 RECTROEXCAVADORA MODELO CAT 416F // JR TD 60 // AÑO 2017// HORAS 6434

UBICACIÓN: RUTA E37 CAMINO LAS PALMAS. SECTOR FRANCÉS S/N – COMUNA DE PETORCA.

COMISIÓN 7% + IVA

LOTE 684

DETALLE: SONDA PERFORADORA DIAMANTINA BOART LONGYEAR LF90D AÑO 2011 SERIE 2011-080 ,3.315 HRS. MOTOR CUMMINS QSB6,7 3.315 HORAS, SIN CABEZAL DE ROTACION , SIN SISTEMA HIDRAULICO , SIN CAMIÓN

UBICACIÓN: RUTA E37 CAMINO LAS PALMAS. SECTOR FRANCÉS S/N – COMUNA DE PETORCA.

COMISIÓN 7% + IVA

LOTE 685

DETALLE: 1 CAMION FORD // MOD: CARGO 1722 E . PPU: DG BR 19 // AÑO: 2011 // 131.419 KM.

UBICACIÓN: RUTA E37 CAMINO LAS PALMAS. SECTOR FRANCÉS S/N – COMUNA DE PETORCA.

COMISIÓN 7% + IVA

REMATES DEL RIO

LOTE 687

DETALLE: 1 UN. WEI N* 2. MOD: CAT 7 1/2" X 7“ // AÑO 2013 // NRO. SERIE: 15050510S // 2.645 HORAS. CON REPUESTOS
REPUESTOS BOMBA WEI. TOTAL: 48 UN.

CODIGO	DESCRIPCION	TOTAL
CDF-0332	LINER 6" 210.1517-60-R2	4
CDF-0333	LINER 7" 210.1517-70-R2	7
CDF-0334	VALVE MUSHROOM BODY 39NICRMO3/ 210-1581	10
CDF-0335	RESORTES VALVE SPRING APIS 210-1580	13
CDF-0336	VALVE GUIDE 210-1540	7
CDF-0337	PISTON ROD GASKET 210-1519-3	2
CDF-0338	CASQUILLO GUIA VALVULA 210-1565	12
CD-0339	SUCTION FLANGE GASKET 210-1522	2
CDF-0340	SELLOS PAKING 210-1523	3
CDF-0341	ANILLO ESPACIADOR DE JUNTA 210-1520	2

CODIGO	DESCRIPCION	TOTAL INGRESO EL FRANCES
REPRC-BOMWEI-1499	PISTON ASSY API3 7"	2
REPRC-BOMWEI-1500	SET OF PISTON RUBBER 7"	6
REPRC-BOMWEI-1505	NP 062400080 ALVE SEAL API5	8
REPRC-BOMWEI-1512	SET OF PISTON RUBBER 7-1/2"	4
REPRC-BOMWEI-1519	NP 2101518 BRONZE SEAL PACKING LINER	6
REPEQ-BOAALT-1325	SELLOS BOMBA WEI	18
REPRC-BOMWEI-1510	NP 210159175 PISTON BODY API3 7-1/2"	2
REPRC-BOMWEI-1511	NP 210159155 PISTON BODY API3 5-1/2"	2

UBICACIÓN: RUTA E37 CAMINO LAS PALMAS. SECTOR FRANCÉS S/N – COMUNA DE PETORCA.

COMISIÓN 7% + IVA

LOTE 687

DETALLE: 1 UN. WEI N* 2. MOD: CAT 7 1/2" X 7“ // AÑO 2013 //
NRO. SERIE: 15050510S // 2.645 HORAS. CON REPUESTOS

UBICACIÓN: RUTA E37 CAMINO LAS PALMAS. SECTOR FRANCÉS S/N – COMUNA DE PETORCA.

COMISIÓN 7% + IVA

LOTE 688

DETALLE: 1 UN. WEI N* 1. SIN MOTOR. AÑO 2012.

UBICACIÓN: RUTA E37 CAMINO LAS PALMAS. SECTOR FRANCÉS S/N – COMUNA DE PETORCA.

COMISIÓN 7% + IVA

LOTE 691

DETALLE: REPUESTOS EDM2000

- **CABEZAL EDM2000 PARA ARMAR REPARAR**
- **CABEZAL EDM2000 PARA REPARAR CON MESA DE TRABAJO PARA CABEZAL EDM2000**

UBICACIÓN: RUTA E37 CAMINO LAS PALMAS. SECTOR FRANCÉS S/N – COMUNA DE PETORCA.

COMISIÓN 7% + IVA

LOTE 692

DETALLE: SPROCKET SCHRAMM USADOS

UBICACIÓN: RUTA E37 CAMINO LAS PALMAS. SECTOR FRANCÉS S/N – COMUNA DE PETORCA.

COMISIÓN 7% + IVA

LOTE 695

DETALLE: 1 UN. CAMION PLANO FORD CARGO 2629E // AÑO 2017 PATENTE JTGR-28.

UBICACIÓN: RUTA E37 CAMINO LAS PALMAS. SECTOR FRANCÉS S/N – COMUNA DE PETORCA.

COMISIÓN 7% + IVA

LOTE 700

DERECHO

DERECHO: 5 CAMIONES PLANOS MARCA FORD DISTINTOS MODELOS.
DEL LOTE 701 AL 705

LOTE 701	LOTE 702	LOTE 703	LOTE 704	LOTE 705

LOTE	DETALLE
701	1 CAMION FORD 1317 PLANO // BV ZS 83 // AÑO 2011 // 186,564 KM
702	1 CAMION FORD 3133 PLANO // DW KL 73 // AÑO 2012 // 27,716 KM
703	1 CAMION FORD 2629 PLANO // KR RV 49 // AÑO 2019// 33,454 KM
704	1 CAMION FORD 2629 PLANO // KR RV 36 // AÑO 2019 // 49,689 KM
705	1 CAMION FORD 2629 PLANO // LR TH 70 // AÑO 2020 // 23,972 KM

UBICACIÓN: RUTA E37 CAMINO LAS PALMAS. SECTOR FRANCÉS S/N – COMUNA DE PETORCA.

COMISIÓN 7% + IVA

LOTE 706

DERECHO

DERECHO: 2 CAMIONES MIXTURADOS PARA TRANSPORTE DE COMBUSTIBLE Y AGUA INDUSTRIAL MARCA FORD.
DEL LOTE 707 AL 708

LOTE 707

LOTE 708

LOTE	DETALLE
707	1 CAMION FORD 2628 MIXTURADO TRANSPORTE DE COMBUSTIBLE Y AGUA INDUSTRIAL // DK FZ 59 // AÑO 2012 // 101,935 KM // 8.882 HORAS
708	1 CAMION FORD 2629 TRANSPORTE COMBUSTIBLE Y AGUA INDUSTRIAL // LR TH 72 // AÑO 2020 // 27,862 KM // 2.371 HORAS

UBICACIÓN: RUTA E37 CAMINO LAS PALMAS. SECTOR FRANCÉS S/N – COMUNA DE PETORCA.

COMISIÓN 7% + IVA

LOTE 712

DERECHO

DERECHO: 3 CAMIONES PARA TRANSPORTE DE AGUA INDUSTRIAL DIFERENTES MARCAS. DEL LOTE 713 AL 714

LOTE 713

LOTE 714

LOTE	DETALLE
713	1 CAMION FORD 3133 PARA TRANSPORTE AGUA INDUSTRIAL 20.000 LTS // KR RV 23 // AÑO 2019 // 96,547 KM
714	1 CAMION FORD 3133 TRANSPORTE AGUA INDUSTRIAL 20.000 LTS // KR RV 24 // AÑO 2019 // 102,497 KM

UBICACIÓN: RUTA E37 CAMINO LAS PALMAS. SECTOR FRANCÉS S/N – COMUNA DE PETORCA.

COMISIÓN 7% + IVA

LOTE 716

DETALLE: 1 CAMION INTERNACIONAL ALJIBE // CH TK 35 // AÑO 2010 // 134,665 KM

UBICACIÓN: RUTA E37 CAMINO LAS PALMAS. SECTOR FRANCÉS S/N – COMUNA DE PETORCA.

COMISIÓN 7% + IVA

LOTE 717

DETALLE: 1 CAMION FORD 2629 CON ESTANQUE DE COMBUSTIBLE // KR RV 50 // AÑO 2019 // 49,678 KM // 3.556 HORAS

UBICACIÓN: RUTA E37 CAMINO LAS PALMAS. SECTOR FRANCÉS S/N – COMUNA DE PETORCA.

COMISIÓN 7% + IVA

LOTE 720

DERECHO

DERECHO: 4 CAMIONES PLUMA DIFERENTES MARCAS Y MODELOS.
DEL LOTE 721 AL 724 // LOTE 725 RESPUESTOS CAMION MACK

LOTE	DETALLE
721	1 CAMION MACK GU 813 // DP XG 22 // AÑO 2012 // 332,534 KM
722	1 CAMION FORD 2629 CON PLUMA // JT FX 93 // AÑO 2017 // 127,358 KM
723	1 CAMION VOLVO VM 330 6*4 // RH DV 32 // AÑO 2022 // 175,290 KM
724	1 CAMION VOLVO CON PLUMA // RH DV 31 // AÑO 2022 // 290,238 KM

UBICACIÓN: RUTA E37 CAMINO LAS PALMAS. SECTOR FRANCÉS S/N – COMUNA DE PETORCA.

COMISIÓN 7% + IVA

LOTE 720

DERECHO

LOTE 721

LOTE 722

LOTE 723

LOTE 724

UBICACIÓN: RUTA E37 CAMINO LAS PALMAS. SECTOR FRANCÉS S/N – COMUNA DE PETORCA.

COMISIÓN 7% + IVA

LOTE 720

DERECHO

DERECHO: 4 CAMIONES PLUMA DIFERENTES MARCAS Y MODELOS.
DEL LOTE 721 AL 724

MARCA: PALFINGER
LEVANTE: 4.000 KILOS
CON COMANDO LATERAL

UBICACIÓN: RUTA E37 CAMINO LAS PALMAS. SECTOR FRANCÉS S/N – COMUNA DE PETORCA.

COMISIÓN 7% + IVA

LOTE 728

DERECHO

DERECHO: 2 CARROS REMOLQUE. DEL LOTE 729 AL 730

LOTE 729

LOTE 730

LOTE	DETALLE
729	1 CARRO DE ARRASTRE TREMAC // JJ 34 94 // AÑO 2007
730	1 CARRO DE ARRASTRE TREMAC // JJ 64 13 // AÑO 2007

UBICACIÓN: RUTA E37 CAMINO LAS PALMAS. SECTOR FRANCÉS S/N – COMUNA DE PETORCA.

COMISIÓN 7% + IVA

LOTE 736

LOTE 736

LOTE	DETALLE
736	PERFORADORA DE AIRE REVERSO DRILLITECH D40 MONTADA SOBRE CAMION FORD PATENTE NX4913

UBICACIÓN: RUTA E37 CAMINO LAS PALMAS. SECTOR FRANCÉS S/N – COMUNA DE PETORCA.

COMISIÓN 7% + IVA

LOTE 737

LOTE 737

LOTE	DETALLE
737	PERFORADOR DE AIRE REVERSO SCHARMM T685W AÑO 2008 EQUIPADA CON MOTOR DIESEL CUMMINS QSK19 CON 18.106 HRS APROX. MONTADA SOBRE CAMION INTERNATIONAL 7600 SDA AÑO 2008 PATENTE BFBY92

LOTE 737	22 UN. REPUESTOS P6

CODIGO	DESCRIPCION	TOTAL INGRESO EL FRANCES
REPAR-RADIAD-0109	CONJUNTO RADIADOR DRILLTECH TU (REPARADO)	1
REPAR-SCHRAM-0005	NP 0373-0057 COOLER OIL REPARADO	1
REPAR-SCHRAM-0009	NP 2766-0194 BOMBA PRINCIPAL REPARADA	1
REPRC-DRILLT-1032	NP 018340-051 ENFRIADOR DE AGU	1
REPRC-SCHARM-0692	0732-0017 HUB ASY FAN/MTR SAE D	1
REPRC-SCHARM-0708	NP 1961-0031 SHAFT DRIVE 5-1/2	2
REPRC-SCHARM-0748	NP 2822-0033 PACKING V SET 7.5	9
REPRC-SCHARM-0793	NP 1063-0126 SPROCKET ASY IDLE	1
REPRC-SCHARM-0797	NP 1107-0023 FLANGE MTG CF140	1
REPRC-SCHARM-0952	NP 1373-0002 COOLER FUEL CUMMI	1
REPRC-SCHARM-1136	NP 1964-0014 CORONA CABEZAL	2
REPRC-SCHARM-1140	NP 1951-0366 TAPA SUPERIOR DE	1

UBICACIÓN: RUTA E37 CAMINO LAS PALMAS. SECTOR FRANCÉS S/N – COMUNA DE PETORCA.

COMISIÓN 7% + IVA

LOTE 738

LOTE 738

LOTE	DETALLE
738	PERFORADORA DIAMANTINA BOART LONGYEAR LF90D AÑO 2011 SERIE 2011-079 EQUIPADA CON MOTRO DIESEL CUMMINS QSB 6.7 9.144 HRS SIN CABEZAL DE ROTACION MONTADA SOBRE CAMION FORD CARGO 1717 E AÑO 2011 PATENTE CTHJ35

UBICACIÓN: RUTA E37 CAMINO LAS PALMAS. SECTOR FRANCÉS S/N – COMUNA DE PETORCA.

COMISIÓN 7% + IVA

LOTE 743

DERECHO

LOTE	DETALLE
743	PERFORADOR MULTIPROPOSITO EDM2000 AÑO 2010 SERIE 2009-026 CAPACIDAD DE LEVANTE 40.000 LBS, EQUIPADA CON MOTOR CUMMINS QSM11 , 4684 HRS, MONTADA SOBRE CAMION INTERNATIONAL AÑO 2019 PATENTE LGLY24 SUSPENDIDO
744	PERFORADOR AMULTIPROPOSITO EDM2000 AÑO 2010 SERIIE 2010- 041 CAPACIDAD DE LEVANTE 40.000 LBS, EQUIPADA CON MOTOR CUMMINS QSM11 ,17670 HRS, MONTADA SOBRE CAMION INTERNATIONAL 7600 AÑO 2019 PATENTE LGLY21 SUSPENDIDO

UBICACIÓN: RUTA E37 CAMINO LAS PALMAS. SECTOR FRANCÉS S/N – COMUNA DE PETORCA.

COMISIÓN 7% + IVA

LOTE 745

LOTE	DETALLE
745	PERFORADORA DIAMANTINA BOART LONGYAER LF90D AÑO 2012 . SERIE 2012-227 EQUIPADA CON MOTOR CUMMINS QSB 6,7 , 24.197 HRS, MONTADA SONBRE CAMION FORD 1723 AÑOS 2020 PATENTE LTGK19

UBICACIÓN: RUTA E37 CAMINO LAS PALMAS. SECTOR FRANCÉS S/N – COMUNA DE PETORCA.

COMISIÓN 7% + IVA

LOTE 746

LOTE	DETALLE
746	PERFORADORA DIAMANTINA EDM2000 AÑO 2019 SERIE 2008-016 SIN MOTOR, SIN HOROMETRO, MONTADA SOBRE CAMION INTERNATIONAL AÑO 2009 PATENTE BVBL93

UBICACIÓN: RUTA E37 CAMINO LAS PALMAS. SECTOR FRANCÉS S/N – COMUNA DE PETORCA.

COMISIÓN 7% + IVA

LOTE 749

LOTE 749

LOTE	DETALLE
749	PERFORADORA SEGOQUI 1900 AÑO 2006 SERIE G1900-CR200C-067 REACONDICIONADA RECIENTEMENTE, EQUIPADA CON MOTOR CAT C-15, SIN REGISTRO DE HORAS, MONTADA EN CAMION 8X4 MARCA DAF MODELO CF85430 AÑO 2006 PATENTE FPTB41

UBICACIÓN: RUTA E37 CAMINO LAS PALMAS. SECTOR FRANCÉS S/N – COMUNA DE PETORCA.

COMISIÓN 7% + IVA

LOTE 750

LOTE 750

LOTE	DETALLE
750	PERFORADORA SEGOQUI 1920W AÑO 2011 SERIE SG1920W-CR200C-087 EQUIPADA CON MOTOR CAT C-15 ,4.997 HORAS EQUIPADA CON MANIPULADOR DE BARRAS HIDRAULICO, MONTADA SOBRE CAMION RENAULT 8X4 MODELO KERAX 440.50 AÑO 2012 PATENTE DJZY27// CON REPUESTOS MANIPULADOR DE BARRA, CARCASA PARA CABEZAL SEGOQUI

UBICACIÓN: RUTA E37 CAMINO LAS PALMAS. SECTOR FRANCÉS S/N – COMUNA DE PETORCA.

COMISIÓN 7% + IVA

LOTE 755

CON DERECHO

LOTE	DETALLE
756	DETALLE: PERFORADORA MULTIPROPOSITO EDM2000 AÑO 2012 SERIE 2012-064 CAPACIDAD DE LEVANTE 66.000 LIBRAS EQUIPADA CON MOTOR CUMMINS QSM11 ,HOROMETRO 9.949 HRS MONTADA SOBRE CAMION INTERNATIONAL 7600 AÑOS 2012, PETENTE DLZJ26
757	PERFORADORA MULTIPROPIOSITO EDM 2000 AÑO 2012 SERIE 2011-059 CAPACIDAD LEVANTE 60.000 LIBRAS , EQUIPADA CON MOTOR CUMMINS QSM11 , 6.893 HRS , CAMION INTERNATIONAL 7600 8X4 AÑO 2012 PATENTE DDZX51

UBICACIÓN: RUTA E37 CAMINO LAS PALMAS. SECTOR FRANCÉS S/N – COMUNA DE PETORCA.

COMISIÓN 7% + IVA

LOTE 755

CON DERECHO

LOTE	DETALLE
756	DETALLE: PERFORADORA MULTIPROPOSITO EDM2000 AÑO 2012 SERIE 2012-064 CAPACIDAD DE LEVANTE 66.000 LIBRAS EQUIPADA CON MOTOR CUMMINS QSM11 ,HOROMETRO 9.949 HRS MONTADA SOBRE CAMION INTERNATIONAL 7600 AÑOS 2012, PETENTE DLZJ26

UBICACIÓN: RUTA E37 CAMINO LAS PALMAS. SECTOR FRANCÉS S/N – COMUNA DE PETORCA.

COMISIÓN 7% + IVA

LOTE 755

CON DERECHO

LOTE	DETALLE
757	PERFORADORA MULTIPROPIOSITO EDM 2000 AÑO 2012 SERIE 2011-059 CAPACIDAD LEVANTE 60.000 LIBRAS , EQUIPADA CON MOTOR CUMMINS QSM11 , 6.893 HRS , CAMION INTERNATIONAL 7600 8X4 AÑO 2012 PATENTE DDZX51

UBICACIÓN: RUTA E37 CAMINO LAS PALMAS. SECTOR FRANCÉS S/N – COMUNA DE PETORCA.

COMISIÓN 7% + IVA

REMATES DEL RIO

LOTE 810

REPUESTOS VEHICULOS, CORREA, REPUESTOS CAMIONES VARIOS.
TOTAL: 769 REPUESTOS.

CODIGO	DESCRIPCION	TOTAL INGRESO EL FRANCES
REPVE-ACCESO-0299	JUEGO DE TRIANGULO	9
REPVE-ALTERN-0368	MICA 25S1 N/P 41769	11
REPVE-RENAUL-0001	EMPAQUETADURA TAPON CARTER 7420579690 RENAULT	1
REPVE-VOLKSW-0783	NP 2h0127401a FILTRO PETROLEO (UBIC. A1204D)	1
CDF-0092	ARRANQUE RETROEXCAVADORA	1
ACCRC-CORREA-0159	CORREA 327 K4	1
REPEQ-FINNIN-0362	NP 6N7135DF CORREA ALTERNADOR	4
REPEQ-FINNIN-0363	NP 9L-6643DF CORREA VENTILADOR	4
REPVE-CORREA-0331	CORREA 12.5 x 875	1
REPVE-CORREA-0332	CORREA 9.5 X 1025	2
REPVE-CORREA-0334	CORREA 9.5 x 875	1
CDF-0106	CORREA 6PK1155	1
CDF-0107	CORREA SPK1435 / 5050565	1
CDF-0117	CORREA 20000-12377	1
CDF-0132	CORREA T80109107	1
CDF-0135	CORREA 3819398 / 10PK1647	1
REPVA-ALTERN-0037	PERNO KIT N/P 41483	4
REPVA-ALTERN-0051	REC,(+) ALTERNADOR 25S1 N/P 41	10
REPVA-ALTERN-0052	RECTIFICADOR ALT 22SI N/P REC-	2
REPVA-ALTERN-0059	TAPA ALTERNADOR DELCO REMY TRASERA	2
REPVA-ALTERN-0060	TAPA CONICA 25SI N/P 41415	8
REPVA-ARRANQ-0104	SOLENOIDE 24V P/ 40/ 50MT N/P 12805	1
ACCRC-ARRANQ-0137	AISLADOR MP 37/41/42 MT N/P 23642	8
MATER-FERRET-0008	SEGURO TUERCA 33MM (CHECK POINT)	100
MATER-FERRET-0009	SEGURO TUERCA 32MM (CHECK POINT)	387
MATER-FERRET-0012	SEGURO TUERCA 21 MM (CHECK POINT)	153
ACCRC-ARRANQ-0176	EMBOLO SOLENOIDE P/MP 40/20MT NP 23117	4
ACCRC-ARRANQ-0175	EMBOLO SOLENOIDE P/42MT N/P 23619	23
REPVA-ARRANQ-0088	GOLILLA INDUCIDO MP 37/41MT N/	6
ACCRC-ARRANQ-0142	BUJE PARA MP 37/41MT N/P 4533	11
REPVA-ARRANQ-0089	HORQUILLA P/37MT N/P 23656	3
REPVA-ARRANQ-0099	PORTA CARBON P/50MT N/P 23202	1
ACCRC-ARRANQ-0148	CAMPOS MP 50MT 24V N/P FC14BX	3
REPVA-ARRANQ-0091	NDUCIDO P/37MT 12VOLT N/P RAS5	2

UBICACIÓN: RUTA E37 CAMINO LAS PALMAS. SECTOR FRANCÉS S/N – COMUNA DE PETORCA.

COMISIÓN 7% + IVA

LOTE 810

REPUESTOS VEHICULOS, CORREA, REPUESTOS CAMIONES VARIOS.
TOTAL: 769 REPUESTOS.

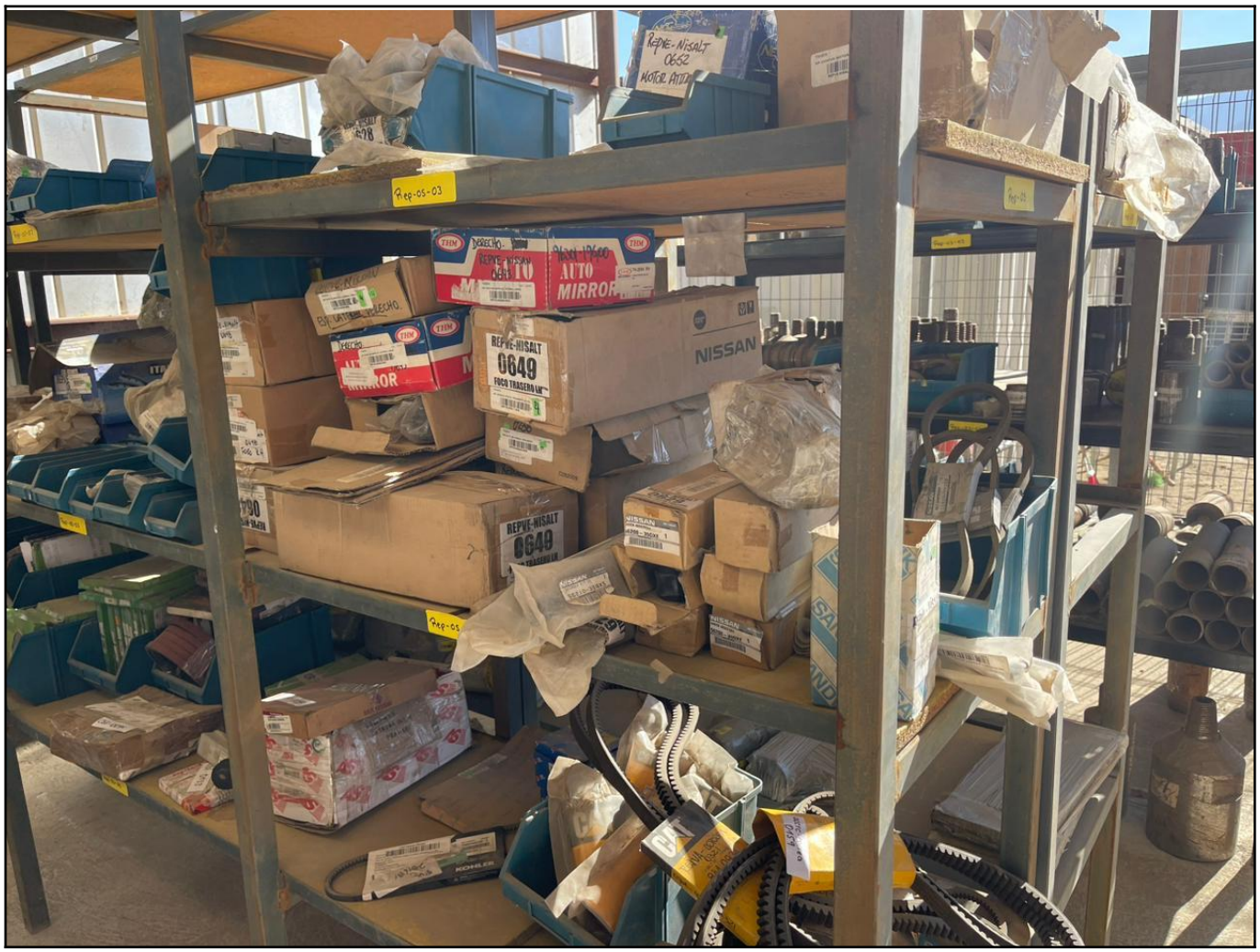

UBICACIÓN: RUTA E37 CAMINO LAS PALMAS. SECTOR FRANCÉS S/N – COMUNA DE PETORCA.

COMISIÓN 7% + IVA

LOTE 812

DERECHO

REPUESTOS MITSUBISHI, TOYOTA, NISSAN. TOTAL: 337 ART.
DEL LOTE 13 AL 15

LOTE	DESCRIPCION	TOTAL
813	REPUESTOS CAMIONETA MITSUBISHI	53 REPUESTOS
814	REPUESTOS CAMIONETA TOYOTA	83 REPUESTOS
815	REPUESTOS CAMIONETA NISSAN	201 REPUESTOS

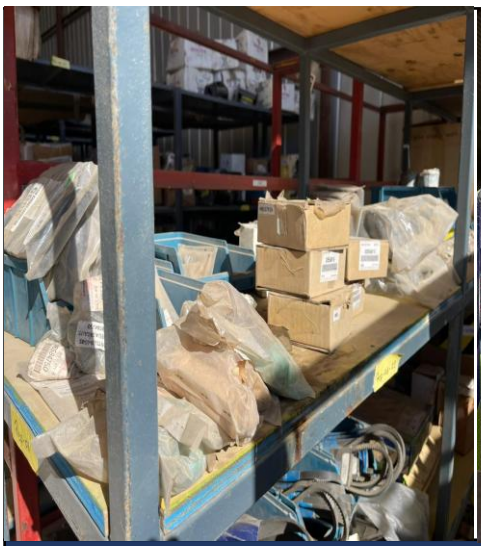

LOTE 813

LOTE 814

LOTE 815

UBICACIÓN: RUTA E37 CAMINO LAS PALMAS. SECTOR FRANCÉS S/N – COMUNA DE PETORCA.

COMISIÓN 7% + IVA

LOTE 812

DERECHO

LOTE 813: REPUESTOS CAMIONETA MITSUBISHI. TOTAL: 53 REPUESTOS.

CODIGO	DESCRIPCION	TOTAL INGRESO EL FRANCES
REPVE-MITSUB-0548	N/P MR377128 CRUCETA CARDAN CO	4
REPVE-MITSUB-0551	N/P MN171419 RODAMIENTO EMPUJE	1
REPVE-MITSUB-0553	N/P 4600A147 CLAVO ANCLAJE BAL	5
REPVE-MITSUB-0565	N/P ME190341 CORREA DISTRIBUCI	3
REPVE-MITSUB-0566	N/P ME203100 TENSOR CORREA DIS	3
REPVE-MITSUB-0571	N/P 4600A141-4600A142 JGO. RES	1
REPVE-MITSUB-0572	N/P 4600A145-4600A146 JGO. RES	10
REPVE-MITSUB-0864	KIT INSTALACIÓN FILTRO DECANTADOR MITSUBISHI (RK45	2
REPVE-MITSUB-0869	REFRECTANTE TRASERO DERECHO	3
REPVE-MITSUB-0870	REFRECTANTE TRASERO IZQUIERDO	1
REPVE-MITSUB-0545	N/P MB584750 PERNO RUEDA DELAN	12
REPVE-MITSUB-0583	N/P MN146839 FOCO PATENTE	3
REPVE-MITSUB-0557	N/P 9211A002 LLAVE RUEDA	5

LOTE 814: REPUESTOS CAMIONETA TOYOTA. TOTAL: 83 REPUESTOS

CODIGO	DESCRIPCION	TOTAL INGRESO EL FRANCES
REPVE-TOYOTA-0001	JUEGO DE BALATAS TOYOTA ALL NEW HILUX 2.4 D/C AÑO	2
REPVE-TOYOTA-0005	OPTICO DERECHO TOYOTA ALL NEW HILUX AÑO 2016	1
REPVE-TOYOTA-0006	OPTICO IZQUIERDO TOYOTA ALL NEW HILUX AÑO 2017	2
REPVE-TOYOTA-0247	04371 35051 CRUCETA RZN/LN	1
REPVE-TOYOTA-0250	13568-59066 CORREA DISTRIBUCION	4
REPVE-TOYOTA-0251	17801-0C010 FILTRO DE AIRE	12
REPVE-TOYOTA-0254	37140-35060 CARDAN DELANTERO L	1
REPVE-TOYOTA-0266	90311-45014 RETEN CIG.DELANTE	4
REPVE-TOYOTA-0273	BUJE BARRA ESTABILIZADORA	9
REPVE-TOYOTA-0274	BUJE BARRA TENSORA	8
REPVE-TOYOTA-0277	CORREA VENTILADOR CTA. TOYOTA	2
REPVE-TOYOTA-0279	METAL BANCADA STD.	1
REPVE-TOYOTA-0292	TUERCA CROMADA /04	36

UBICACIÓN: RUTA E37 CAMINO LAS PALMAS. SECTOR FRANCÉS S/N – COMUNA DE PETORCA.

COMISIÓN 7% + IVA

LOTE 812

DERECHO

LOTE 815: REPUESTOS CAMIONETA NISSAN. TOTAL: 201 REPUESTOS

CODIGO	DESCRIPCION	TOTAL INGRESO EL FRANCES
REPVE-NISALT-0627	NP 21410VK RADIADOR DE AGUA	1
REPVE-NISALT-0628	NP G63902 AMORTIGUADOR DELANTERO	12
REPVE-NISALT-0629	NP G63907 AMORTIGUADOR TRASERO	11
REPVE-NISALT-0648	NP 26550VJ FOCO TRASERO RH (AL	3
REPVE-NISALT-0649	NP 26555VJ FOCO TRASERO LH (AL	2
REPVE-NISALT-0652	NP 23300VK MOTOR ARRANQUE (ALT	2
REPVE-NISALT-0661	NP 485303S BRAZO PITMAN (ALTER	4
REPVE-NISALT-0761	EMPAQUETADURA CULATA NISSAN TE	2
REPVE-NISSAN-0234	NP 28890VB JUEGO DE PLUMILLAS	2
REPVE-NISSAN-0238	BALATA DE FRENO	1
REPVE-NISSAN-0242	TUERCA BARRA TORSION CAMIONETA	11
REPVE-NISSAN-0243	NP 4022421 TUERCA PERNO RUEDA	22
REPVE-NISSAN-0367	BRAZO CONTROL INFERIOR NISSAN	3
REPVE-NISSAN-0372	SENSOR FILTRO RACOR NISSAN TER	4
REPVE-NISSAN-0440	NP 4022222 PERNO RUEDA DELANTE	31
REPVE-NISSAN-0458	NP 41081T3 CLAVO DE ANCLAJE BA	1
REPVE-NISSAN-0460	804013S30A BISAGRA P/DELANTERA	2
REPVE-NISSAN-0461	804003S30A BISAGRAS P/DELANTERA SUPERIOR IZQUIERDA	1
REPVE-NISSAN-0462	HINGE ASSY 80421-3S30A	1
REPVE-NISSAN-0464	HINGE ASSY 82401-3S30A	1
REPVE-NISSAN-0465	8242110Y00 BISAGRA PUERTA TRAS	2
REPVE-NISSAN-0466	HINGE ASSY 82400-3S30A	2
REPVE-NISSAN-0467	HINGE ASSY 82420-10Y0A	2
REPVE-NISSAN-0625	NP 305021W RODAMIENTO EMPUJE	1
REPVE-NISSAN-0633	NP 0211791 CORREA AIRE ACONDIC	1
REPVE-NISSAN-0636	NP 13028AD CADENA CORTA DISTRI	2
REPVE-NISSAN-0637	NP 13028AD CADENA LARGA DISTRI	2
REPVE-NISSAN-0638	NP 13070BN TENSOR CADENA SUPER	4
REPVE-NISSAN-0641	NP D40600W JGO. BALATAS	6
REPVE-NISSAN-0642	NP 4421401-4108337-4409037 JGO	6
REPVE-NISSAN-0643	NP 963013S ESPEJO LATERAL DERE	4
REPVE-NISSAN-0644	NP 963023S ESPEJO LATERAL IZQ.	2
REPVE-NISSAN-0651	NP 306103S BOMBA EMBREAGUE	3
REPVE-NISSAN-0657	NP C752156 RODAMIENTO CENTRAL	3
REPVE-NISSAN-0658	NP D8510VK TERMINAL DIRECCION	2
REPVE-NISSAN-0662	NP 54419VL PERNO BARRA TORSION	1
REPVE-NISSAN-0663	NP 0891284 TUERCA BARRA TORSIO	9
REPVE-NISSAN-0664	NP 54215VL MEDIA LUNA BARRA TO	6
REPVE-NISSAN-0665	NP 540102S BARRA TORSION DER.	1
REPVE-NISSAN-0666	NP 540092S BARRA TORSION IZQ.	3
REPVE-NISSAN-0667	NP 20641S8-2065001 SOPORTE ESC	7
REPVE-NISSAN-0634	NP 0211777 CORREA DIRECCION	2
REPVE-NISSAN-0681	NP 400382S66C PERNO TOPE DE DI	13

UBICACIÓN: RUTA E37 CAMINO LAS PALMAS. SECTOR FRANCÉS S/N – COMUNA DE PETORCA.

COMISIÓN 7% + IVA

REMATES DEL RIO

LOTE 817

REPUESTOS GEOTECNIA, CORONA GEOTECNIA. TOTAL: 160 REPUESTOS

CODIGO	DESCRIPCION	TOTAL INGRESO EL FRANCES
CORGE-ACEPER-0006	CORONA T-86 WIDIA 8,5	6
CORGE-ACEPER-0003	CORONA B-101 WIDIA 7,5	5
CORGE-ACEPER-0005	CORONA T-86 WIDIA 7,5	6
CORGE-ACEPER-0002	CORONA B-86 WIDIA 7,5	6
CORGE-ACEPER-0001	CORONA T 101 WIDIA 7,5	5
CORGE-ACEPER-0004	CORONA B-116 WIDIA 7,5	6
GEOTE-ACCESO-0018	ZAPATA CIEGAS SPT 2"	6
GEOTE-ACCESO-0019	ZAPATA INALTERADA DIAMETRO 78	4
GEOTE-ACCESO-0020	ZAPATA INALTERADA DIAMETRO 90	5
GEOTE-ACCESO-0021	MUELLES T-76	4
GEOTE-ACCESO-0022	MUELLES T-86	4
GEOTE-ACCESO-0023	MUELLES T-101	4
GEOTE-ACCESO-0024	MUELLES B-86	4
GEOTE-ACCESO-0025	MUELLES B-116	4
GEOTE-ACCESO-0026	MUELLES B-101	4
GEOTE-ACCESO-0028	CALIBARDORES T-76 GUARNECIDO W	7
GEOTE-ACCESO-0029	CALIBARDORES T-86 GUARNECIDO W	8
GEOTE-ACCESO-0030	Calibradores T-101, guarnecido	5
GEOTE-ACCESO-0031	CALIBARDORES B-86 GUARNECIDO	7
GEOTE-ACCESO-0032	CALIBARDORES B-101 GUARNECIDO	7
GEOTE-ACCESO-0033	CALIBARDORES B-116 GUARNECIDO	6
GEOTE-ACCESO-0035	CABEZA DOBLE T-86 GUARNECIDA W	1
GEOTE-ACCESO-0036	CABEZA DOBLE T-76 GUARNECIDA W	1
GEOTE-ACCESO-0037	CABEZA B-116	1
GEOTE-ACCESO-0038	CABEZA B-101	1
GEOTE-ACCESO-0039	CABEZA B-86	2
GEOTE-ACCESO-0040	ZAPATA INALTERADA DIAMETRO 75	6
GEOTE-ACCESO-0041	ZAPATA INALTERADA DIAMETRO 85	8
GEOTE-ACCESO-0042	CAJAS PORTAMUELLES T-76	6
GEOTE-ACCESO-0043	CAJAS PORTAMUELLES T-86	7
GEOTE-ACCESO-0044	CAJAS PORTAMUELLES T-101	6
GEOTE-ACCESO-0045	TUBO PROLONGACION T-76	3
GEOTE-ACCESO-0046	TUBO PROLONGACION T-86	2
GEOTE-ACCESO-0047	TUBO PROLONGACION T-101	3

UBICACIÓN: RUTA E37 CAMINO LAS PALMAS. SECTOR FRANCÉS S/N – COMUNA DE PETORCA.

COMISIÓN 7% + IVA

LOTE 817

REPUESTOS GEOTECNIA, CORONA GEOTECNIA. TOTAL: 160 REPUESTOS

UBICACIÓN: RUTA E37 CAMINO LAS PALMAS. SECTOR FRANCÉS S/N – COMUNA DE PETORCA.

COMISIÓN 7% + IVA

REMATES DEL RIO

LOTE 819

ACCESORIOS ELECTRICOS. TOTAL: 395 ACCESORIOS

CODIGO	DESCRIPCION	TOTAL INGRESO EL FRANCES
ARELE-ALARMA-0003	BALIZA 12V AMARILLA APERNADA	7
ARELE-AMPOLL-0005	AMP. 12 VOLT 21W 2C	40
ARELE-AMPOLL-0024	AMP. 24V 70/75 TIPO H4	29
ARELE-AMPOLL-0041	AMPOLLETA 24 VOLT.HALOG. H3	38
ARELE-AMPOLL-0045	AMPOLLETA H7 12V 55W	28
ARELE-AMPOLL-0046	AMPOLLETA HALOGENA H3 12V 55W	24
ARELE-AMPOLL-0310	AMPOLLETA HAOGENA 12V H1	38
ARELE-BALIZA-0057	BALIZA 12V AMARILLA	13
ARELE-BALIZA-0059	BALIZA AZUL ESTROBOSCOPICA 12-48V APERNADA MOD.S-0	14
ARELE-EMCHUF-0093	ENCHUFE 57424 M.VOL.3X16 220V	4
ARELE-EMCHUF-0094	ENCHUFE 57504 H.VOL.3X16/220V	8
ARELE-ENCHUF-0296	ENCHUFE MACHO VOLANTE 4 X 32AMP. 380V	1
ARELE-ENCHUF-0298	ENCHUFE MACHO VOLANTE 4 X 63AMP. 380V	9
ARELE-ENCHUF-0360	ENCHUFE VOLANTE MACHO DE 3X32A 220V	11
ARELE-ENCHUF-0361	ENCHUFE VOLANTE HEMBRA DE 3X32 A 220V	9
ARELE-FOCOSS-0120	AMPOLLETA HALOGENA 300 WATTS	4
ARELE-FOCOSS-0121	BALIZA 12V ROJA IMANTADA	6
ARELE-FOCOSS-0124	FAROL LATERAL LED	2
ARELE-FOCOSS-0128	FAROL TRASERO	5
ARELE-INTERR-0177	CORTA CORRIENTE 24 V.	2
ARELE-INTERR-0288	CORTA CORRIENTE 12V	9
ARELE-INTERR-0309	BOTONERA OFF-ON	5
ARELE-MATERI-0364	PARADA DE EMERGENCIA 2NC	26
ARELE-RELETE-0236	RELE 12V 5 PATAS (0332 019 15	17
ARELE-RELETE-0237	RELE 24 VOLTS 4 PATAS	16
ARELE-RELETE-0238	RELE 24V.5 PATAS	6
ARELE-RELETE-0311	PORTA RELEY DE 12V 5PATAS	24

UBICACIÓN: RUTA E37 CAMINO LAS PALMAS. SECTOR FRANCÉS S/N – COMUNA DE PETORCA.

COMISIÓN 7% + IVA

LOTE 819

ACCESORIOS ELECTRICOS. TOTAL: 395 ACCESORIOS

UBICACIÓN: RUTA E37 CAMINO LAS PALMAS. SECTOR FRANCÉS S/N – COMUNA DE PETORCA.

COMISIÓN 7% + IVA

LOTE: 820

RETENES PARA SONDA. TOTAL: 86 RETENES

CODIGO	DESCRIPCION	TOTAL INGRESO EL FRANCES
REPVA-RETENE-0001	RETEN CR 415447	20
REPVA-RETENE-0176	RETEN 39934	4
REPVA-RETENE-0179	RETEN 49985(455070)	13
REPVA-RETENE-0180	RETEN 54960	13
REPVA-RETENE-0181	RETEN 56 x 75 x 8 DBH	5
REPVA-RETENE-0189	RETEN CR-24988 NATIONAL 41544	3
REPVA-RETENE-0191	RETEN CR-49966(SWIVEL) - SUPERIOR	5
REPVA-RETENE-0192	RETEN CR-54972(SWIVEL) - INFERIOR	4
REPVA-RETENE-0195	RETEN RT CR 70016	6
REPVA-RETENE-0342	RETEN 415551	4
REPVA-RETENE-0380	RETENES CR 85002	5
REPVE-RETENE-0318	75030 CR RETEN	4

UBICACIÓN: RUTA E37 CAMINO LAS PALMAS. SECTOR FRANCÉS S/N – COMUNA DE PETORCA.

COMISIÓN 7% + IVA

LOTE: 820

RETENES PARA SONDA. TOTAL: 86 RETENES

UBICACIÓN: RUTA E37 CAMINO LAS PALMAS. SECTOR FRANCÉS S/N – COMUNA DE PETORCA.

COMISIÓN 7% + IVA

LOTE 822

REPUESTOS EQUIPOS BOMBA, LUMINARIA. TOTAL: 12 UN.

CODIGO	DESCRIPCION	TOTAL INGRESO EL FRANCES
REPEQ-ALTERN-0001	SELLO ESPEJO BBA. CENTRIFUGA	2
REPEQ-ALTERN-0002	RE LN ALTERNADOR 1FVIC NLPROIN	1
REPEQ-CORREA-0001	RE LN CORREA VENTILADOR CODIGO	1
REPEQ-LUMINA-0002	040017 CORREA VENTI TI LUMINARIA E-77 Y E-78	2
REPEQ-LUMINA-0003	109606 CORREA VENT TI LUMINARIA E-77 Y E-78	1
REPEQ-LUMINA-0005	KIT JUNTAS N/P 10000-63367 LUMINARIAS	1
REPEQ-MOTORS-0378	MOTOR PARTIDA 24V MT-BOS14 DEUTZ	1
REPEQ-MOTORS-0380	RE LS MOTOR DE PARTIDA 1990344	1
REPEQ-MOTORS-1346	T09-AL-P SAND GUZZLER	1
REPEQ-MOTORS-1347	MOTOR, EATON FOR PICK UP PUMP	1

UBICACIÓN: RUTA E37 CAMINO LAS PALMAS. SECTOR FRANCÉS S/N – COMUNA DE PETORCA.

COMISIÓN 7% + IVA

LOTE 822

REPUESTOS EQUIPOS BOMBA, LUMINARIA. TOTAL: 12 UN.

UBICACIÓN: RUTA E37 CAMINO LAS PALMAS. SECTOR FRANCÉS S/N – COMUNA DE PETORCA.

COMISIÓN 7% + IVA

REMATES DEL RIO

LOTE 824

REPUESTOS ALTERNATIVOS DIAMANTINA, REPUESTOS DIAMANTINA BOART LM.
TOTAL: 429 REPUESTOS

CODIGO	DESCRIPCION	INGRESO EL FRANCES
REPDD-ALTEDD-0654	ORING R0 NBR 3,5 X 166,8	2
REPDD-ALTEDD-0655	ORING R0 NBR 3,5 X 150	3
REPDD-ALTEDD-0688	KIT PASADOR MALETA CHUCK (UBICACION A0701C)	1
REPDD-ALTEDD-0861	NP 57649 Kit cilindro piston CHUCK	12
REPDD-ALTEDD-0963	KIT ORING VITON PLATO PISTON CHUCK ALTERNATIVO	13
REPDD-ALTEDD-0965	MOTOR ORBITAL GIRO TORNAMESA (OMT400) DANFOSS	1
REPDD-ALTEDD-1023	BOMBA SAUER DANFOS SNP3 NN/O75	1
REPDD-ALTEDD-1038	NP 97872657R VALVULA VICKERS A	2
REPDD-ALTEDD-1041	NP 97872657R VALVULA VICKERS A	1
REPDD-ALTEDD-1057	ALTERNADOR 24si 12V 100AMP	1
REPDD-ALTEDD-1060	GRASERA 1/4" PARA CABEZA DE TUBO INTERIOR	312
REPDD-ALTEDD-1263	PASADORES CILINDROS	6
REPDD-ALTEDD-1264	PASADOR SUPERIOR DE TORRE	6
REPDD-BOARTL-0346	56156 ELEMENT, LM/22-45-55-75	3
REPDD-BOARTL-0351	56989 ANILLO 6.1/4"BACKUP LM	6
REPDD-BOARTL-0379	58574 RESORTE COMPRESION LM-5	32
REPDD-BOARTL-0918	NP 3936821-00 VOLANTE MOTOR LM	1
REPDD-ALTEDD-0948	KIT SELLO CINDRO PISTON CHUCK LM-75	4
REPDD-ALTEDD-0950	ENFRIADOR DE ACEITE 147 24V 13KW LM-75	1
REPDD-ALTEDD-1030	COUPLING BOMBA AUXILIAR LM-75	5
REPDD-ALTEDD-1066	JUEGO ORING BITON CON RESPALDO EJE LM-75 (56989) A	1
REPDD-ALTEDD-1101	NP 3288768-00 CORREA ALTERNADO LM-75	1
REPDD-ALTEDD-1103	NP 3288900-00 CORREA ALTERNADO LM-75	1
REPDD-ALTEDD-1151	PIÑON ADAPTADOR BOMBA DE CARGA LM-75	5
REPDD-ALTEDD-1152	KIT ORING EJE FLOTANTE Y TAPA CABEZAL LM-75	6
REPDD-ALTEDD-1208	BOMBA AUXILIAR LM-75 GIRO IZQU	2

UBICACIÓN: RUTA E37 CAMINO LAS PALMAS. SECTOR FRANCÉS S/N – COMUNA DE PETORCA.

COMISIÓN 7% + IVA

LOTE 824

REPUESTOS ALTERNATIVOS DIAMANTINA, REPUESTOS DIAMANTINA BOART LM.
TOTAL: 429 REPUESTOS

UBICACIÓN: RUTA E37 CAMINO LAS PALMAS. SECTOR FRANCÉS S/N – COMUNA DE PETORCA.

COMISIÓN 7% + IVA

LOTE 826

RODAMIENTOS. TOTAL: 107 UN.

CODIGO	DESCRIPCIÓN	TOTAL INGRESO EL FRANCES
ACC-RODAMI-0741	6009,2RSR, C3	14
REPEQ-RODAMI-0001	RODAMIENTOS HR 31314 J KOYO	4
REPEQ-RODAMI-0002	RODAMIENTO M1315 CON MA1315 LINKBELT NU315	1
REPEQ-RODAMI-0004	RODAMIENTOS HM 803110 TIMKEN	2
REPEQ-RODAMI-0005	RODAMIENTOS HM 803149 TIMKEN	2
REPEQ-RODAMI-0006	RODAMIENTOS 4580 TIMKEN (COMPRESOR)	2
REPEQ-RODAMI-0007	RODAMIENTOS 4535 TIMKEN (COMPRESOR)	2
REPEQ-RODAMI-0008	RODAMIENTO M5309 C	1
REPEQ-RODAMI-0009	RODAMIENTO 5308 (COMPRESOR)	1
REPEQ-RODAMI-0011	CUBETAS 742 TIMKEN	2
REPVA-RODAMI-0218	ROD. 6006-2RS/C3	1
REPVA-RODAMI-0219	ROD. 6009 ZNR	8
REPVA-RODAMI-0229	RODA. 6305 2RS NTN	5
REPVA-RODAMI-0231	RODAM. 33212	2
REPVA-RODAMI-0232	RODAM. 6002-2RS	5
REPVA-RODAMI-0233	RODAMIENTO 17580 TIMKEN	7
REPVA-RODAMI-0235	RODAMIENTO 27687	1
REPVA-RODAMI-0236	RODAMIENTO 30212	3
REPVA-RODAMI-0243	RODAMIENTO 6207 /C4 SKF	3
REPVA-RODAMI-0244	RODAMIENTO 6214-C3	4
REPVA-RODAMI-0245	RODAMIENTO 6222	6
REPVA-RODAMI-0249	RODAMIENTO CONO NTN 4TLM29749	2
REPVA-RODAMI-0271	XLS-5 RODAMIENTO	7
REPVA-RODAMI-0275	RODAMIENTO 223 10 CJW33C3 TIMKEN	4
REPVA-RODAMI-0306	RODAMIENTO 6219	1
REPVA-RODAMI-0346	RODAMIENTO CUBETA NTN 4TLM29711	2
REPVA-RODAMI-0430	RODAMIENTO 6404 ZZ NTN	2
REPVE-RODAMI-0314	6220 ZZ RODAMIENTO	4
REPVE-RODAMI-0337	CUBETA 17520 TIMKEN	4
REPVE-RODAMI-0339	CUBETA 27620	4
REPVE-RODAMI-0340	CUBETA K-3920	1

UBICACIÓN: RUTA E37 CAMINO LAS PALMAS. SECTOR FRANCÉS S/N – COMUNA DE PETORCA.

COMISIÓN 7% + IVA

LOTE 826

RODAMIENTOS. TOTAL: 107 UN.

UBICACIÓN: RUTA E37 CAMINO LAS PALMAS. SECTOR FRANCÉS S/N – COMUNA DE PETORCA.

COMISIÓN 7% + IVA

LOTE 829

REPUESTOS AIRE REVERSO ROD HANDLER. TOTAL: 68 REPUESTOS

CODIGO	DESCRIPCION	TOTAL INGRESO EL FRANCES
REPRC-RODHAN-0006	006-003CARTRIDGE HYD VALVULA	1
REPRC-RODHAN-0007	006-004BLOQUE VALVULA REDUCTOR	1
REPRC-RODHAN-0010	003-KL2464_2 MORDAZA	3
REPRC-RODHAN-0011	003-KL2441_2MORDAZA	4
REPRC-RODHAN-0028	MOTOR DESP. MORDAZA ROD HANDLE	2
REPRC-RODHAN-0029	016-011 KIT SELLOS ROD HANDLE	2
REPRC-RODHAN-1319	RODAMIENTO RODILLO GUIA CADENA NP: 07-710740	2
REPRC-RODHAN-1322	PASADOR CILINDRO TENSOR DE CADENA NP:003-930934-3	2
REPRC-RODHAN-1323	RODILLO GUIA CADENA NP:003-930902-2	3
REPRC-RODHAN-1390	NP 017-710740 BERARING BALL 2 SEAL	1
REPRC-RODHAN-1413	NP 003-120027 PASADOR HORQUILLA BARRA DE TENSION	1
REPRC-RODHAN-1416	P/N 003-KL2442 PIVOT PIN	4
REPRC-RODHAN-1417	P/N 003-930804 MASTER LINK CHAIN	1
REPRC-RODHAN-1418	P/N 003-KL2463 CHAIN PLATE	2
REPRC-RODHAN-1420	P/N 003-KL2541 FLOAT PIN	1
REPRC-RODHAN-1423	NP 003-KL2288 CHAIN LINK CUP ROTATION	1
REPRC-RODHAN-1425	NP 003-930842 LINK JAW ROD HANDLER	1
REPRC-RODHAN-1428	CANDADO ASA 50	25
REPRC-RODHAN-1430	SUPPORT PN002-3048_1 / SUPPORT SLEW MOTOR (KL4284)	1
REPRC-RODHAN-1433	PN003-2603_2 - SHAFT - SAE 4340	2
REPRC-RODHAN-1434	PN002-EDM2401 SOPORTE FUELLE	1
REPRC-RODHAN-1435	PN003-KL2371 BELLOWS CLAMP-UPPER	2
REPRC-RODHAN-1436	PN002-3197 PROTECCION DE MANGUERAS	1
REPRC-RODHAN-1444	PN003-EDM2130 TEFLON BUSH	2
REPRC-RODHAN-1447	PN004-035 HYD MOTOR OMR315 EJE CIL 1" (930874)	1
REPRC-RODHAN-1445	PN003-EDM930901 WEAR STRIP KIT	1

UBICACIÓN: RUTA E37 CAMINO LAS PALMAS. SECTOR FRANCÉS S/N – COMUNA DE PETORCA.

COMISIÓN 7% + IVA

LOTE 829

REPUESTOS AIRE REVERSO ROD HANDLER. TOTAL: 68 REPUESTOS

UBICACIÓN: RUTA E37 CAMINO LAS PALMAS. SECTOR FRANCÉS S/N – COMUNA DE PETORCA.

COMISIÓN 7% + IVA

LOTE 833

REPUESTOS EQUIPOS BOMBA LODO. TOTAL: 421 REPUESTOS

CODIGO	DESCRIPCION	TOTAL INGRESO EL FRANCES
REPEQ-BOAALT-0232	SOPAPA GARDEN DEMBER	9
REPEQ-BOMALT-0156	1101270 NUT 1/2 - 20 ELAS STOP	6
REPEQ-BOMALT-0174	CANASTILLO BOMBA DE LODO 535	218
REPEQ-BOMLOD-0001	N/P 18208 3210A RODAMIENTO NKE AUSTRIA	2
REPEQ-BOMLOD-0194	79607 SOPAPA DE BOMBA LODO 420	28
REPEQ-BOMLOD-0196	79748 GOLILLA SELLO BBA LODO	54
REPEQ-BOMLOD-0420	PPFMC-027 CYLINDER 2-3/4" CERAMIC, 1267586	6
REPEQ-BOMLOD-0428	PPFMC-054 GASKET PUMP CASE COVER, A91676	4
REPEQ-BOMLOD-0439	MOTOR CHAR-LYN 104-1025 (2PERN	2
REPDD-BOARTL-0104	26157 BOLA BOMBA LODO 535	90
REPDD-BOARTL-1243	TAPA VALVULA BBA. LODO 535	2

UBICACIÓN: RUTA E37 CAMINO LAS PALMAS. SECTOR FRANCÉS S/N – COMUNA DE PETORCA.

COMISIÓN 7% + IVA

LOTE 833

REPUESTOS EQUIPOS BOMBA LODO. TOTAL: 421 REPUESTOS

UBICACIÓN: RUTA E37 CAMINO LAS PALMAS. SECTOR FRANCÉS S/N – COMUNA DE PETORCA.

COMISIÓN 7% + IVA

LOTE 834

REPUESTPOS REPARADOS SONDA. TOTAL: 28 UN.

CODIGO	DESCRIPCION	TOTAL INGRESO EL FRANCES
REPAR-ALTERN-0100	ALTERNADOR 12 VOLT DELCO REMY	4
REPAR-BOMAGU-0032	3803153-00 JGO. REPAR. BBA. AG	2
REPAR-BOMAVA-0012	BBA 7003231 SERIE A-06-46-0845	1
REPAR-BOMAVA-0013	BBA 7005035S SERIE A-07-13-721	1
REPAR-CILIND-0003	REPARACION CILINDRO HIDRAULICO REPARADO	3
REPAR-CILIND-0045	CILINDRO SIN IDENTIFICAR	1
REPAR-CILIND-0114	CILINDRO LEVANTE TORRE REPARAD	2
REPAR-MOTORS-0021	MOTOR DE ROTACION REPARADO 002	1
REPAR-MOTORS-0074	MOTOR DE PARTIDA NISSAN TERRAN	4
REPAR-MOTORS-0103	MOTOR DE ARRANQUE 37MT 24V BOOSTER 40B7002	2
REPAR-MOTORS-0137	121202048 KIT DE ORING BOOSTER	4
REPAR-PLANET-0028	PLANETARIO REPARADO NP 001004-	2
REPAR-VALVUL-0010	REPARACION VALVULA DENISON 003	1

UBICACIÓN: RUTA E37 CAMINO LAS PALMAS. SECTOR FRANCÉS S/N – COMUNA DE PETORCA.

COMISIÓN 7% + IVA

LOTE 834

REPUESTPOS REPARADOS SONDA. TOTAL: 28 UN.

UBICACIÓN: RUTA E37 CAMINO LAS PALMAS. SECTOR FRANCÉS S/N – COMUNA DE PETORCA.

COMISIÓN 7% + IVA

LOTE 848

REPUESTOS EQUIPOS CUMMINS. TOTAL: 5 UN.

CODIGO	DESCRIPCION	TOTAL INGRESO EL FRANCES
REPEQ-CUMMIN-0443	NP 10001293 RADIADOR PAK W/CAC	2
REPEQ-CUMMIN-0469	NP 3974815-00 ENFRIADOR ACEITE	1
REPEQ-CUMMIN-0477	NP 3911323-00 ASPA VENTILADOR	1
REPEQ-CUMMIN-0325	NP 3913433-00 SOPORTE VENTILAD	1

UBICACIÓN: RUTA E37 CAMINO LAS PALMAS. SECTOR FRANCÉS S/N – COMUNA DE PETORCA.

COMISIÓN 7% + IVA

LOTE 849

REPUESTOS EQUIPOS CUMMINS. TOTAL: 4 UN.

CODIGO	DESCRIPCION	TOTAL INGRESO EL FRANCES
REPEQ-CUMMIN-0327	NP 3802697-00 TURBO	2
REPEQ-CUMMIN-0310	NP 495534700RX TURBO HX 82 (D	1
REPEQ-CUMMIN-0441	NP 4955157-00 TURBO (CPL8611)	1

UBICACIÓN: RUTA E37 CAMINO LAS PALMAS. SECTOR FRANCÉS S/N – COMUNA DE PETORCA.

COMISIÓN 7% + IVA

LOTE 850

REPUESTOS EQUIPOS CUMMINS. TOTAL: 9 UN.

CODIGO	DESCRIPCION	TOTAL INGRESO EL FRANCES
REPEQ-CUMMIN-0320	NP 3935785-00 BOMBA COMBUSTIBL	1
REPAR-BBAINY-0049	BOMBA INYECTORA MOTOR CUMMINS REPARADO	2
REPEQ-CUMMIN-1448	NP309094200RX BOMBA PT DE COMBUSTIBLE	1
REPEQ-CUMMIN-0335	NP 3287880 CAÑERIA BOMBA COMBU	4
REPEQ-CUMMIN-1438	NP 3086077-00 CONEXION DE COMBUSTIBLE CUMMINS	1

UBICACIÓN: RUTA E37 CAMINO LAS PALMAS. SECTOR FRANCÉS S/N – COMUNA DE PETORCA.

COMISIÓN 7% + IVA

LOTE 851

REPUESTOS EQUIPOS CUMMINS. TOTAL: 5 UN.

CODIGO	DESCRIPCION	TOTAL INGRESO EL FRANCES
REPEQ-CUMMIN-0355	NP 3957588-00 MOTOR DE PARTIDA	3
REPVE-MOTCUM-0197	3957588 MOTOR PARTIDA CUMMINS	1
REPEQ-CUMMIN-0361	NP 3957588-00 MOTOR DE PARTIDA	1

UBICACIÓN: RUTA E37 CAMINO LAS PALMAS. SECTOR FRANCÉS S/N – COMUNA DE PETORCA.

COMISIÓN 7% + IVA

LOTE 852

REPUESTOS EQUIPOS CUMMINS. TOTAL: 3 UN.

CODIGO	DESCRIPCION	TOTAL INGRESO EL FRANCES
REPEQ-CUMMIN-0349	NP 4098955-00 MULTIPLE CENTRAL	3

UBICACIÓN: RUTA E37 CAMINO LAS PALMAS. SECTOR FRANCÉS S/N – COMUNA DE PETORCA.

COMISIÓN 7% + IVA

LOTE 853

REPUESTOS EQUIPOS CUMMINS. TOTAL: 138 UN.

CODIGO	DESCRIPCION	TOTAL INGRESO EL FRANCES
REPEQ-CUMMIN-0263	3028324 VALVULA CHECK MOTOR QS	5
REPEQ-CUMMIN-0292	4089649-00 JUEGO DE EMPAQUETAD	2
REPEQ-CUMMIN-0306	NP 3408519-00 SENSOR PRESION FUEL	2
REPEQ-CUMMIN-0496	10001008 PANEL DIGITAL	1
REPEQ-CUMMIN-0352	NP 3804703-00 RETEN DELANTERO	2
REPEQ-CUMMIN-1434	3016182-00 TUERCA DE ACERO CUMMINS	10
REPEQ-CUMMIN-0323	NP 4988274-00 ALTERNADOR	2
REPVE-MOTCUM-0160	0216484-00 VARILLA INDICADOR N	5
REPEQ-CUMMIN-0370	NP 380074500RX BOMBA DE AGUA Q	1
REPEQ-CUMMIN-0472	NP 3352550-00 BOMBA ELEVADORA	1
REPEQ-CUMMIN-0295	3802376-00 KIT EMPAQUETADURA	3
REPEQ-CUMMIN-0406	NP 3935432-00 SOLENOIDE CORTE	1
REPEQ-CUMMIN-0461	NP 4025271-00 KIT EMPAQUETADUR	1
REPEQ-CUMMIN-0373	340129 EMPAQUETADURA CARTER QS	5
REPEQ-CUMALT-0002	NP 3015237-00 BULBO ELECTRICO	4
REPVE-MOTCUM-0196	3936316-00 BOMBA TRANSFERENCIA	4
REPEQ-CUMMIN-0488	NP3804705-00 RETEN MANDO ACCES	1
REPEQ-CUMMIN-0347	NP 3331638 TUBO DE ACEITE DEL	3
REPEQ-CUMMIN-0266	NP 3347937-00 ANILLO GOMA INYE	6
REPEQ-CUMALT-0001	NP 3015232-00 MARCADOR PRESION	2
repeq-cummin-0369	NP 4089238-00 EMPAQUETADURA COMPRESOR QSM11	1
REPEQ-CUMMIN-0281	3286278-00 BOMBA DE AGUA ISB M	1
REPEQ-CUMMIN-0343	NP 3086024 FLEXIBLE DEL TURBO.	1
REPEQ-CUMMIN-0470	NP 3908546-00 CERCHA VOLANTE M	1
REPEQ-CUMMIN-0404	NP 3936691-00 CAÑERIA DE COMBU	2
REPVE-MOTCUM-0198	4000436-00 EMPAQ. CABEZAL FILT	2
REPEQ-CUMMIN-1436	3627095-00 PERNO HEXAGONAL TURBO CUMMINS	2
REPEQ-CUMALT-0003	NP 3015234-00 MARCADOR DE TEMP	1
REPEQ-CUMMIN-0328	NP 0309-0641-19 SWITCH PRESION	3
REPEQ-CUMMIN-0302	NP 4902720-00 SENSOR PRESION B	1

UBICACIÓN: RUTA E37 CAMINO LAS PALMAS. SECTOR FRANCÉS S/N – COMUNA DE PETORCA.

COMISIÓN 7% + IVA

REMATES DEL RIO

LOTE 853

CODIGO	DESCRIPCION	TOTAL INGRESO EL FRANCES
REPEQ-CUMMIN-1451	NP165658-00 GAUGE TUBE DE ACEITE	1
REPEQ-CUMMIN-0331	3290155-00 CORREA ALTERNADOR 8PK1955	1
REPEQ-CUMMIN-1441	3331924-00 EMPAQUETADURA TURBO MOTOR QSK-19	3
REPEQ-CUMMIN-0356	NP 3086017 FLEXIBLE TURBO QSK-	1
REPEQ-CUMMIN-1449	NP 2872362-00 SENSOR DE POSICION	2
REPEQ-CUMMIN-0284	3010536-00 EJE CORTE DE AGUA F	1
REPEQ-CUMMIN-1435	3081824-00 EMPAQUETADURA DE TURBO CUMMINS	4
REPEQ-CUMMIN-1454	NP I196057-00 DIAFRAGMA VALVULA SHUTOFF	1
REPEQ-CUMMIN-0467	NP 3918562-00 MANGUERA FLEXIBL	1
REPEQ-CUMMIN-0303	NP 4984223-00 SENSOR DE POSICI	1
REPVE-MOTCUM-0181	3076489-00 TERMOSTATO K19	1
REPEQ-CUMMIN-0319	NP 3920780-00 PERNO CULATA	11
REPEQ-CUMMIN-1440	NP 4022705-00 NIPLE CUMMINS	2
REPEQ-CUMMIN-0272	NP 3911557-00 CORREA POLY V MOTOR CUMMINS 5.9	1
REPVE-MOTCUM-0170	3001404 PERNO MULTIPLE	5
REPEQ-CUMMIN-0270	NP 3972071-00 TERMOSTATO MOTOR	1
REPVE-MOTCUM-0177	3043097-00 EMPAQUETADURA ESCAP	3
REPEQ-CUMMIN-0262	107981 CAP FILTER MOTOR QSK19	1
REPEQ-CUMMIN-0397	NP 4929642 TERMOSTATO QSB6.7	1
REPEQ-CUMMIN-0305	NP 3865312-00 SENSOR TEMP. COO	1
REPEQ-CUMMIN-0267	NP 3347939-00 SELLO GOMA CUMMI	6
REPEQ-CUMMIN-0465	NP 3920762-00 MANGUERA TURBO	1
REPEQ-CUMMIN-1453	NP 129888-00 SELLO RECTANGULAR VALVULA SHUTOFF	1
REPEQ-CUMMIN-1450	NP 163759-00 TUBO CONECTOR VARILLA ACEITE QSM11	1
REPEQ-CUMMIN-1446	NP 4026171-00 EMPAQUETADURA BOMBA	1
REPEQ-CUMMIN-1443	NP 3046200-00 ACOPLAMIENTO BOMBA ELEVADORA COMPRES	3
REPEQ-CUMMIN-1445	NP 4952625-00 EMPAQUETADURA BOMBA	1
REPEQ-CUMMIN-0271	NP 3081898-00 EMPAQUET.TAPA VA	3
repeq-cummin-0297	3967060-00 JUEGO METALES BIELA CUMMINS	1
REPVE-MOTCUM-0180	3064818-00 TUBO BAYONETA ACEIT	1

UBICACIÓN: RUTA E37 CAMINO LAS PALMAS. SECTOR FRANCÉS S/N – COMUNA DE PETORCA.

COMISIÓN 7% + IVA

LOTE 853

REPUESTOS EQUIPOS CUMMINS. TOTAL: 138 UN.

UBICACIÓN: RUTA E37 CAMINO LAS PALMAS. SECTOR FRANCÉS S/N – COMUNA DE PETORCA.

COMISIÓN 7% + IVA

LOTE 854

REPUESTOS EQUIPOS CUMMINS. TOTAL: 37 UN.

CODIGO	DESCRIPCION	TOTAL INGRESO EL FRANCES
REPAR-INYECT-0050	INYECTOR MOTOR CUMMINS 5.9 REPARADO	11
REPEQ-CUMMIN-0445	NP 526326200NX INYECTOR	4
REPEQ-CUMMIN-0311	NP 492834500RX INYECTORES (DRI	1
REPEQ-CUMMIN-0315	NP 380274800RX INYECTORES	9
REPEQ-CUMMIN-0468	NP 3802098-00 INJECTOR	7
REPEQ-CUMMIN-0286	NP 3930742-00 CAÑERIA DE INYEC	1
REPEQ-CUMMIN-0287	3930744-00 CAÑERIA DE INYECTOR	1
REPEQ-CUMMIN-0288	3930741-00 CAÑERIA DE INYECTOR	1
REPEQ-CUMMIN-0289	3930743-00 CAÑERIA DE INYECTOR	1
REPEQ-CUMMIN-0291	3930740-00 CAÑERIA DE INYECTOR	1

UBICACIÓN: RUTA E37 CAMINO LAS PALMAS. SECTOR FRANCÉS S/N – COMUNA DE PETORCA.

COMISIÓN 7% + IVA

LOTE 861

REPUESTOS EDM2000. TOTAL: 7 UN.

CODIGO	DESCRIPCION	TOTAL INGRESO AL FRANCES
REPDD-EDM200-0734	NP 055-001 SPROCKET 72 TEEH	4
REPDD-EDM200-1271	PN003-024 PULL DOWN TENSIONER	3

UBICACIÓN: RUTA E37 CAMINO LAS PALMAS. SECTOR FRANCÉS S/N – COMUNA DE PETORCA.

COMISIÓN 7% + IVA

LOTE 862

REPUESTOS EDM200. TOTAL: 10 UN.

CODIGO	DESCRIPCION	TOTAL INGRESO EL FRANCES
REPAR-CILIND-0132	CILINDRO HID. INCLINACION TORRE EDM2000 REPARADO	2
REPDD-EDM200-1069	PN001-023 CILINDRO SEGURO EXT	3
REPAR-CILIND-0164	CILINDRO FIJACION TORRES EDM REPARADO	1
REPDD-EDM200-0768	NP 001-042CILINDRO DE AVANCE P	2
REPAR-CILIND-0159	CILINDRO ROD SPINNER EDM-2000	1
CDF-0211	CILINDRO DESPLAZAMINETO TORRE EDM	1

UBICACIÓN: RUTA E37 CAMINO LAS PALMAS. SECTOR FRANCÉS S/N – COMUNA DE PETORCA.

COMISIÓN 7% + IVA

LOTE 862

REPUESTOS EDM200. TOTAL: 10 UN.
(REPAR-CILIND-0159 ES CILINDRO REPARADO // CDF ES CILINDRO REPARADO)

UBICACIÓN: RUTA E37 CAMINO LAS PALMAS. SECTOR FRANCÉS S/N – COMUNA DE PETORCA.

COMISIÓN 7% + IVA

LOTE 863

REPUESTOS EDM200. TOTAL: 8 UN.

CODIGO	DESCRIPCION	TOTAL INGRESO EL FRANCES
REPDD-EDM200-1144	NP 003-004 EJE SIN FIN PARA HU	3
REPDD-EDM200-0947	EXTENSION EJE FLOTANTE NP 068-071	1
REPDD-EDM200-0940	NP 003-010-3 ROLLER SHAFT	4

UBICACIÓN: RUTA E37 CAMINO LAS PALMAS. SECTOR FRANCÉS S/N – COMUNA DE PETORCA.

COMISIÓN 7% + IVA

LOTE 864

REPUESTOS EDM200. TOTAL: 14 UN.

CODIGO	DESCRIPCION	TOTAL INGRESO EL FRANCES
REPDD-EDM200-0744	NP 019-004 FILTRO RETORNO ESTA	4
REPDD-EDM200-0995	NP 019-041 FILTRO COALECENTE P	5
repdd-edm200-0702	NP 059-007 FILTRO AIRE F72G-2AN-QT3 REGULADOR AIRE	1
REPDD-EDM200-0786	NP 020-003 FILTRO ALTA PRESION	1
REPDD-EDM200-0790	NP 020-007 FILTRO RESPIRADERO (PARKER 5884.10)	1
REPDD-EDM200-0996	NP 020-025 ELEMENTO FILTRO COALECENTE ESTANQUE HID	1
REPDD-EDM200-0745	NP 019-008 FILTRO DE DRENAJE PARKER 925774	1

UBICACIÓN: RUTA E37 CAMINO LAS PALMAS. SECTOR FRANCÉS S/N – COMUNA DE PETORCA.

COMISIÓN 7% + IVA

LOTE 865

REPUESTOS EDM200. TOTAL: 27 UN.

CODIGO	DESCRIPCION	TOTAL INGRESO EL FRANCES
REPDD-EDM200-0873	NP 094-006 MOTOR HUINCHE PRINCIPAL	3
REPDD-EDM200-1021	NP 006-009 VALVULA RELIEF OHC9 RPEC KCN	3
REPDD-EDM200-0966	NP 014-001 CAJA FUNK	1
REPDD-EDM200-1123	PN004-082 MOTOR HIDRAULICO ROD	4
REPDD-EDM200-1223	NP005-036 CYLINDER PISTON GROU	6
REPDD-EDM200-1150	048-003 MOTOR PISTONES 200CC,	1
REPDD-EDM200-0883	NP 004-080 BOMBA LUBRICACION C	4
REPDD-EDM200-0730	NP 003-002 MOTOR COUPLING	1
REPAR-EDM200-0003	AFTERCOOLER MOTOR QSM 11 EDM2000	2
REPDD-EDM200-1274	PN 19-005 FILTRO RESPIRADOR ESTANQUE HIDRAULICO	2

UBICACIÓN: RUTA E37 CAMINO LAS PALMAS. SECTOR FRANCÉS S/N – COMUNA DE PETORCA.

COMISIÓN 7% + IVA

LOTE 866

REPUESTOS EDM200. TOTAL: 58 UN.

CODIGO	DESCRIPCION	TOTAL INGRESO EL FRANCES
REPDD-EDM200-1115	PN017-075 BEARING SHEAVE DOWN	2
REPDD-EDM200-0713	NP 017-047 BEARING EJE FLOTANT	2
REPDD-EDM200-0715	NP 017-048 BEARING	6
REPDD-EDM200-0934	NP 017-067 RODAMIENTO IKO 5010	3
REPDD-EDM200-0709	NP 017-003 BEARING NIS RIG 631	4
REPDD-EDM200-0729	NP 003-007 COUPLING BEARING HO	2
REPDD-EDM200-1202	NP 003-006 WIRELINE BEARING HO	1
REPDD-EDM200-0728	NP 017-024 BEARING	3
REPDD-EDM200-1088	NP 003-315 WIRELINE BEARING SP	12
REPDD-EDM200-0716	NP 017-049 BEARING	1
REPDD-EDM200-1290	RODAMEINTO N ° 22216EAW33C3 SNR (WUINCHE EDM)	3
REPDD-EDM200-0890	NP 017-082 RODAMIENTO	3
REPDD-EDM200-1087	NP 017-008 RODAMIENTO DE BOLA 6309 2RS	5
REPDD-EDM200-0980	NP 003-892 SEGURO RODAMIENTO P	6
REPDD-EDM200-1056	NP 017-071 RODAMIENTO RODILLO	1
REPDD-EDM200-0891	NP 017-083 RODAMIENTO	1
REPDD-EDM200-0727	NP 017-039 BEARING	2
REPDD-EDM200-1203	NP 017-025 BEARING H311-KML	1

UBICACIÓN: RUTA E37 CAMINO LAS PALMAS. SECTOR FRANCÉS S/N – COMUNA DE PETORCA.

COMISIÓN 7% + IVA

LOTE 866

REPUESTOS EDM200. TOTAL: 58 UN.

UBICACIÓN: RUTA E37 CAMINO LAS PALMAS. SECTOR FRANCÉS S/N – COMUNA DE PETORCA.

COMISIÓN 7% + IVA

REMATES DEL RIO

LOTE 867

REPUESTOS EDM200. TOTAL: 86 UN

CODIGO	DESCRIPCION	TOTAL INGRESO EL FRANCES
REPDD-EDM200-0704	NP 094-011 VALVE CHECK LADO VA	2
REPDD-EDM200-0875	NP 043-016 VALVULA DE ALIVIO 5	9
REPDD-EDM200-1184	NP 059-024 VALVULA MARIPOSA 4"	6
REPDD-EDM200-1130	PN004-184 VALVULA REGULADORA D	4
REPDD-EDM200-0884	NP 039-001 VALVULA CONTROL DE	3
REPDD-EDM200-0696	NP 006-025 VALVULA 3/2 AVANCE	6
REPDD-EDM200-1296	PN 004-078/ VALVE DIRECTIONAL, CDS 60/7 FUNCTIONS	3
REPDD-EDM200-0748	NP 006-008 CARTRIDGE VALVULA C	3
REPDD-EDM200-1245	NP041-001 THERMOSTATIC VALVE 2	1
REPDD-EDM200-1017	NP 004-025 PILOT VALVE 11046130	1
REPDD-EDM200-0706	NP 004-053 VALVULA COMPENSADOR	1
REPDD-EDM200-1268	SPACER VALVE RCV	8
REPDD-EDM200-1018	NP 006-010 VALVE SUN CARTRIDGE NCEB KCN	4
REPDD-EDM200-0876	NP 006-009 VALVULA DE RETENCIO	2
REPDD-EDM200-1224	NP005-041 VALVE ASSEMBLIES	6
REPDD-EDM200-1078	NP004-018 CARTRIDGE VALVE 15 G	2
REPDD-EDM200-0946	NP 006-003 CARTRIDGE VALVULA	2
REPDD-EDM200-1016	NP 059-027 VALVULA CHECK	2
REPDD-EDM200-0880	NP 004-043 VALVULA CHECK AVANC	2
REPDD-EDM200-1031	NP 004-038 VALVULA MOVIMIENTO	3
REPDD-EDM200-0945	NP 006-004 VALVULA	1
REPDD-EDM200-0756	NP 006-022 CARTRIDGE VALV DE A	3
REPDD-EDM200-1077	NP 006-043 VALVULA LIMITADORA	2
REPDD-EDM200-0881	NP 004-039 VALVULA COUNTER BAL	3
REPDD-EDM200-1230	VALVULA DE CHOQUE/AC=PVG120 75	1
REPDD-EDM200-1231	VALVULA DE CHOQUE/AC=PVG120 27	1
REPDD-EDM200-1104	NP 006-026 CUERPO DE VALVULA 3	2
REPDD-EDM200-1082	NP004-162 RELEASE VALVE	1
REPDD-EDM200-1205	NP 004-046 SHUTTLE VALVE	1
REPDD-EDM200-0747	NP 004-103 CARTRIDGE VALVULA A	1

UBICACIÓN: RUTA E37 CAMINO LAS PALMAS. SECTOR FRANCÉS S/N – COMUNA DE PETORCA.

COMISIÓN 7% + IVA

LOTE 867

REPUESTOS EDM200. TOTAL: 86 UN

UBICACIÓN: RUTA E37 CAMINO LAS PALMAS. SECTOR FRANCÉS S/N – COMUNA DE PETORCA.

COMISIÓN 7% + IVA

LOTE 868

REPUESTOS EDM200. TOTAL: 279 UN.

CODIGO	DESCRIPCION	TOTAL INGRESO EL FRANCES
REPDD-EDM200-0990	NP 013-016 COMPRESOR DE AIRE P	1
REPDD-EDM200-0928	NP 001-014 JACK LEGS	1
REPDD-EDM200-0746	NP 003-048 PQ CLAMP	3
repdd-edm200-1125	PC17IV_1-104 BASE CON RESORTE ROD SPINNER	1
REPDD-EDM200-0964	NP 002-749-3 WIRELINE SHEAVE F	1
REPDD-EDM200-0708	NP 003-094 SHEAVE UPPER	1
REPDD-EDM200-0868	NP 003-926_1 TEFLON SUPERIOR ROD SPINNER	9
REPDD-EDM200-0792	NP 010-002 GAUGES PRESION PRINC/RETENC SPG 100 060	4
REPDD-EDM200-1199	NP 003-1462-2 ROLLER	2
REPDD-EDM200-1127	PN002-1345 SOPORTE ARMADOR DE	1
repdd-edm200-0692	PN003-113 PLACA DE TEFLON INFERIOR EDM2000	3
REPDD-EDM200-0979	NP 002-679 SOPORTE TOPE ROD SP	1
REPDD-EDM200-1003	NP 010-027 MANOMETRO DE PRESIO	4
REPDD-EDM200-0933	NP 003-895-1 WIRELINE SHEAVE	1
REPDD-EDM200-0738	NP 25541 FRICTION DISC	31
REPDD-EDM200-1198	NP 003-781-1 HOSE REEL ROPE SH	2
REPDD-EDM200-1126	PN002-1349 SOPORTE DESLIZANTE	4
REPDD-EDM200-0765	NP 047-002 UNIDAD ROTEX 6592 SHA	3
REPDD-EDM200-0869	NP 003-928_1 TEFLON INFERIOR ROD SPINNER	7
REPDD-EDM200-1089	NP 003-173 WIRELINE SHEAVE	1
REPDD-EDM200-1111	PN 003-1499 BUSHING SHEAVE DOW	4
REPDD-EDM200-1160	PN 047-001 INDICADOR DE NIVEL	1
REPDD-EDM200-0739	NP 102314 BRACKE DISC	32
REPDD-EDM200-0973	NP 010-021 VISOR DE ACEITE EST	3
REPDD-EDM200-1024	NP 003-1018-1ADAPTER HEAD INYE	1
REPAR-EDM200-0002	RADIADOR QSM11 EDM2000	1
REPDD-EDM200-1064	NP 2250-0011 KIT DUAL LOCK CHE	1
REPDD-EDM200-1029	NP 072-001 MAGNETIC SENSOR	1
REPDD-EDM200-1262	5001-1964 ROD END 5/16 RH THRD	3
REPDD-EDM200-1020	NP 006-011 BODY SUN DAJ	2
REPDD-EDM200-1286	SENSOR DE NIVEL REFRIGERANTE 4383932-00	1
REPDD-EDM200-0707	NP 003-022 BUSHING SHEAVE UPPE	4
REPDD-EDM200-0784	NP 013-012 CORREA VENTILADOR	1
REPDD-EDM200-1110	PN 003-021 BUSHING SHEAVE LOWE	5
REPDD-EDM200-0762	NP 010-007 INDICADOR NIVEL Y T	2
REPDD-EDM200-1189	NP 003-770-1 HOSE REEL ROLLER	1
REPDD-EDM200-0949	PN 047-005 TAPA DE REGISTRO ES	3
REPDD-EDM200-0991	NP 003-950 TAPA DE INSPECCION	3
REPDD-EDM200-1182	NP 018-126 ORING VITON 2-232	9
REPDD-EDM200-0781	NP 013-009 SENSOR DE POSICION	2
REPDD-EDM200-0770	NP 003-1490_1 PASADOR LADO PIS	2
REPDD-EDM200-1196	NP 003-780-1 HALF BUSHING FOR	4
REPDD-EDM200-1191	NP 003-773-1 HOSE REEL ROLLER	2
REPDD-EDM200-0956	PN062-048 RESPIRADERO CABEZAL DE ROTACION EDM 12MP	2
REPDD-EDM200-1025	NP 003-540 GASKET HEAD INYECTI	5
REPDD-EDM200-1112	PN 003-1500 BUSHING SHEAVE UP	2

UBICACIÓN: RUTA E37 CAMINO LAS PALMAS. SECTOR FRANCÉS S/N – COMUNA DE PETORCA.

COMISIÓN 7% + IVA

LOTE 868

CODIGO	DESCRIPCION	TOTAL INGRESO EL FRANCES
REPDD-EDM200-0988	NP 053-001 SOPORTE DE GOMA MOT	4
REPDD-EDM200-0999	NP 047-002 UNION MACHONES (BUN	2
REPDD-EDM200-1194	NP 003-1276-1 HOSE REEL WHEEL	1
REPDD-EDM200-1188	NP 003-772-1 HOSE REEL ROLLER	1
REPDD-EDM200-0885	NP 002-005 BASE ORDENADOR CABL	2
REPDD-EDM200-1183	NP 066-026 BRIDA 40FL	2
REPDD-EDM200-0797	NP 010-005 GAUGES PRESION LUBR	2
REPDD-EDM200-0984	NP 059-031 FUSIBLE VELOCIDAD G	2
REPDD-EDM200-0971	NP 043-008 RESPIRADERO 4MP(SAB.1562.10.NPT)	2
REPDD-EDM200-1285	SENSOR DE PRESION MULTIPLE ADMISION	1
REPDD-EDM200-1193	NP 003-1595-1 ESPACIADOR POLEA	5
REPDD-EDM200-1282	SENSOR PRS TEMPERATURA ACEITE	1
REPDD-EDM200-0886	NP 002-006 PLACA SOPORTE ORDEN	2
REPDD-EDM200-1080	NP 097-008 KIT CABEZAL EDM D-9	1
REPDD-EDM200-0972	NP 010-020 MANOMETRO CABEZAL D	1
REPDD-EDM200-1190	NP 003-1272-1 HOSE REEL ROLLER	1
REPDD-EDM200-0942	NP 003-348 PIN INSURANCE ROLLE	6
repdd-edm200-1084	NP 018-019 SPEDD SLEEVE - CR 99587	1
REPDD-EDM200-0772	NP 003-1496_1 PASADOR LADO VAS	1
REPDD-EDM200-0724	NP 055-001 SPROKET 12 DIENTES	1
REPDD-EDM200-0937	NP 003-894-3 WIRELINE SHEAVE P	1
REPDD-EDM200-0887	NP 062-049 VISOR DE NIVEL DE A	2
REPDD-EDM200-0864	NP018-033 RETEN SUP. INF DE CABEZAL 150X180X12MM	2
REPDD-EDM200-1090	NP 066-021 INTERNAL CIRCLIP 10	8
REPDD-EDM200-1187	NP 003-1718-1 HOSE REEL ROLLER	1
REPDD-EDM200-1263	5001-1827 VENT INLET C. CYLIND	3
REPDD-EDM200-0936	NP 003-891-1 WIRELINE SHEAVE W	2
REPDD-EDM200-1280	NP 018-015 RETEN CR 13569	5
REPDD-EDM200-1159	NP 003-316 PASADOR	2
REPDD-EDM200-1197	NP 003-1346-1 BUJE SEGURO PARA	2
REPDD-ALTEDD-1239	KIT DE ORING ALTERN. UNIDAD ROTACION EDM2000	1
REPDD-EDM200-0992	NP 003-936 TAPA DE INSPECCION	1
REPDD-EDM200-1195	NP 003-1277-1 HOSE REELBUSH SU	1
REPDD-EDM200-1145	NP 055-003 TAPERLOCK (FOR PN05	1
REPDD-EDM200-0779	NP 013-007 CONTROL TEMP ADMICI	1
REPDD-EDM200-0719	NP 018-023 ORING	4
REPDD-EDM200-0760	NP 059-007 ACONDICIONADOR DE A	1
REPDD-EDM200-0718	NP 018-022 ORING	2
REPDD-EDM200-1229	NP005-026 GASKET STUFFINC BOX	1
REPDD-EDM200-0989	NP 003-591 GOLILLON SOPORTE MO	4
REPDD-EDM200-1221	NP073-003 CANDADO /CHAIN LINK	1
REPDD-EDM200-1226	PN005-044 GASKET FLUID CYLINDE	1
REPDD-EDM200-0749	NP 002-035 SHIMM	2
REPDD-EDM200-1227	NP005-045 O'RING 3.25 BUNA	1
REPDD-EDM200-1225	NP005-043 O' RING 2 3/8" BUNA	3
REPDD-EDM200-1210	NP 027-062 PRISIONERO/THREAD B	1
REPDD-EDM200-1204	NP 062-022 TEST POINT 3/8VK	8

UBICACIÓN: RUTA E37 CAMINO LAS PALMAS. SECTOR FRANCÉS S/N – COMUNA DE PETORCA.

COMISIÓN 7% + IVA

LOTE 868

REPUESTOS EDM200. TOTAL: 279 UN.

UBICACIÓN: RUTA E37 CAMINO LAS PALMAS. SECTOR FRANCÉS S/N – COMUNA DE PETORCA.

COMISIÓN 7% + IVA

REMATES DEL RIO

LOTE 870

REPUESTOS DIAMANTINA BOART. TOTAL: 295 UN.

CODIGO	DESCRIPCION	TOTAL INGRESO EL FRANCES
REPDD-BOARTL-0028	104817 LINK	4
REPDD-BOARTL-0040	14523 CUCHILLO CORTADOR BW	8
REPDD-BOARTL-0129	3000372 WIPER ROD	2
REPDD-BOARTL-0143	30172 CAMISA OVALADA 3/16"	29
REPDD-BOARTL-0228	3549335 CRTRIND HYD SELENOIDE BRAKE COIL	1
REPDD-BOARTL-0269	3546938 KIT BRADEN WINCH SEAL - 5404907	2
REPDD-BOARTL-0311	40678 ENSAMBLE CUBETA HQ	1
REPDD-BOARTL-0324	43513 VALVULA SHUT-OFF HQ	19
REPDD-BOARTL-0344	52805 SPER HEAD BODY	5
REPDD-BOARTL-0414	62380 BUJE INDICADOR DE CONTAC	7
REPDD-BOARTL-0417	64553 PINOT	3
REPDD-BOARTL-0428	6951 SPRING LIFTING DOG	22
REPDD-BOARTL-0490	88718 ADAPTADOR MORDAZA HQ	2
REPDD-BOARTL-0562	PASADOR HQ TENAZAS PESCANTE	3
REPDD-BOARTL-0574	RESORTE COMPRESION HQ N/P 3543619	10
REPDD-BOARTL-0603	NP 3542156 UPPER LATCH	2
REPDD-BOARTL-0610	NºP 64539 TENAZA PESCANTE NQU	4
REPDD-BOARTL-0642	44208 VALVULA DE CIERRE BQ	12
REPDD-BOARTL-0660	NP 3543501 SELLO	6
REPDD-BOARTL-0661	NP 3543500 SELLO	5
REPDD-BOARTL-0662	NP 3543502 SELLO	5
REPDD-BOARTL-0663	NP 3543503 ORING	4
REPDD-BOARTL-0664	NP 3543505 ORING	6
REPDD-BOARTL-0668	NP 40664 CUBETA TUBO INTERIOR	2
REPDD-BOARTL-0818	NP 95357 CDD USE (UBICACION A0701B)	2
REPDD-BOARTL-0824	NP 306490 ADAPTER PUMP	3
REPDD-BOARTL-0825	NP 306491 ADAPTER, PUMP TANG (UBICACION A0701B)	9

CODIGO	DESCRIPCION	TOTAL INGRESO EL FRANCES
REPDD-BOARTL-0833	NP 306492 SPACER BEARING (REWO	2
REPDD-BOARTL-0836	NP 306597 SPACER, CUP (UBICACION A0701B)	6
REPDD-BOARTL-0842	NP 95377 GASKET, SIDE & COVER	6
REPDD-BOARTL-0843	NP 3543487 GAS SPRING, NITROGE	17
REPDD-BOARTL-0846	NP 103281 SHIM, CPN FLG	2
REPDD-BOARTL-0853	NP 306488 Laina 0,007	3
REPDD-BOARTL-0854	NP 306487 Laina 0,005	2
REPDD-BOARTL-0863	NP 88712 CYLINDER	2
REPDD-BOARTL-0893	GEAR DRIVE 20T NP602213	2
REPDD-BOARTL-0896	NP 602215 PINTON MAIN ROD B/O	1
REPDD-BOARTL-0897	NP 88611 PISTON RETURN	1
REPDD-BOARTL-0898	NP 85586 CARRIER RACK ROD	1
REPDD-BOARTL-1009	85755 TEE CON REDUCCION 0,8	2
REPDD-BOARTL-1011	3069666 TORNILLO REGULADOR VALVULA CAUDAL	2
REPDD-BOARTL-1012	3001283 MANIFOLD MOTOR (UBICACION A0701D)	1
REPDD-BOARTL-1013	82939 MANOMETRO PT - 6	1
REPDD-BOARTL-1014	82938 MANOMETRO PT - 7	1
REPDD-BOARTL-1047	NP 044522 L/WASCHER SPRING 5/8" ID	13
REPDD-BOARTL-1048	NP 44593 C/CSR, HH 3/8"-16UNC X 1 1/4" - LC	16
REPDD-BOARTL-1049	NP 044520 LOCKWASHER dia 3/8"	10
REPDD-BOARTL-1052	NP 3542838 STUD, 1/2" -13 UNC PQ CHUCK	8
REPDD-BOARTL-1419	5006293 CARGADOR DE TUBOS PARTIDOS NQ3/HQ3/PQ3	1
REPDD-BOARTL-1420	3548073 EJE SPINDLE HQ/PQ/Q/D HOLLOW	7
REPDD-BOARTL-1421	3543804 ENSAMBLE CUBETA PQ	2
REPDD-BOARTL-1422	25991 BOLT CABLE SWIVEL EYE PQ/HQ	6
REPDD-BOARTL-1439	NP 3543514 WEAR RING, PQ UPPER SPINDLE - CASQUILLO	1
REPDD-BOARTL-1451	NP 3544252 ESPARRAGOS 10-24 UNC X 6,56 LG	1

UBICACIÓN: RUTA E37 CAMINO LAS PALMAS. SECTOR FRANCÉS S/N – COMUNA DE PETORCA.

COMISIÓN 7% + IVA

LOTE 870

REPUESTOS DIAMANTINA BOART. TOTAL: 295 UN.

UBICACIÓN: RUTA E37 CAMINO LAS PALMAS. SECTOR FRANCÉS S/N – COMUNA DE PETORCA.

COMISIÓN 7% + IVA

LOTE 871

REPUESTOS DIAMANTINA BOART LF. TOTAL: 13 UN.

CODIGO	DESCRIPCION	TOTAL INGRESO EL FRANCES
REPAR-CILIND-0043	CILINDRO AVANCE LF-90 REPARADO	4
REPDD-BOARTL-0217	5000071 CYLINDER HEAD OPONER	1
REPDD-BOARTL-0494	89557 CILINDRO POSICIONADOR	2
REPAR-CILIND-0064	CILINDRO DE PRENSA LF-90 DIAMA REPARADO	2
REPDD-BOARTL-1143	NP3547523 SUPPORT CYLINDER (UBICACION A0701D)	1
REPDD-BOARTL-0432	75066 GASKET CYL NITRILE	3

UBICACIÓN: RUTA E37 CAMINO LAS PALMAS. SECTOR FRANCÉS S/N – COMUNA DE PETORCA.

COMISIÓN 7% + IVA

LOTE 871

REPUESTOS DIAMANTINA BOART LF. TOTAL: 13 UN.

UBICACIÓN: RUTA E37 CAMINO LAS PALMAS. SECTOR FRANCÉS S/N – COMUNA DE PETORCA.

COMISIÓN 7% + IVA

LOTE 872

REPUESTOS DIAMANTINA BOART LF. TOTAL: 71 UN.

CODIGO	DESCRIPCION	TOTAL INGRESO EL FRANCES
REPDD-BOARTL-0406	602298 EJE Y SELLO ROTATORIO	3
REPDD-BOARTL-0838	NP 306469 GEAR, INTERMEDIATE	4
REPDD-BOARTL-0810	NP 95367 RODILLO MAQUINA LF140	30
REPDD-BOARTL-1163	NP 95366 GEAR, LOW MAIN SHIFT.	2
REPDD-BOARTL-1070	3549178 PUMP GEAR 23 CC (UBICACION A0701D)	2
REPDD-BOARTL-1134	95359 HUB, SHIFTING COLLAR	4
REPDD-BOARTL-0481	86974 GEAR DRIVE 20T	2
REPDD-BOARTL-0173	3540059 PUMA, HID. GEAR D11BSI	3
REPDD-BOARTL-0819	EJE LF 140 NP 95360	1
REPDD-BOARTL-1250	EJE POLEA TORRE LF90D	6
REPDD-BOARTL-1179	EJE RODILO TENSOR LF90D	4
REPDD-BOARTL-0545	GEAR BRAKE KPL-16 WHINCH	1
REPDD-BOARTL-0546	HUSILLO EJE NQ N/P 24886	8
REPDD-BOARTL-0822	NP 48761 ORING SHAFT INTERMEDI	1

UBICACIÓN: RUTA E37 CAMINO LAS PALMAS. SECTOR FRANCÉS S/N – COMUNA DE PETORCA.

COMISIÓN 7% + IVA

LOTE 872

REPUESTOS DIAMANTINA BOART LF. TOTAL: 71 UN.

UBICACIÓN: RUTA E37 CAMINO LAS PALMAS. SECTOR FRANCÉS S/N – COMUNA DE PETORCA.

COMISIÓN 7% + IVA

LOTE 873

REPUESTOS DIAMANTINA BOART LF. TOTAL: 37 UN.

CODIGO	DESCRIPCION	TOTAL INGRESO EL FRANCES
REPDD-BOARTL-0557	MOTOR HYD 63CC/REV/ PISTON (UBICACION A0701E)	3
REPDD-BOARTL-0031	104862 MOTOR HIDRAULICO WIRELI	4
REPDD-BOARTL-0138	3001286 MANIFOLD ASSEMBLY (UBICACION A0701D)	2
REPDD-BOARTL-1138	NP3542296 FILTER HYD PRESSURE	8
REPDD-BOARTL-0598	NP 84479 MANIFOLD ASM, ROTATIO	1
REPDD-BOARTL-0596	100176 BLOCK MANIFOLD REAR CYL	2
REPDD-BOARTL-0597	NP 601244 MANIFOLD ASM, FEED C	1
REPDD-BOARTL-0002	NP: 3544404 PLATO MONTAJE BOMB	4
repdd-boartl-0225	3544172 MANIFOLD REWORK D03 (UBICACION A0701E)	1
REPDD-BOARTL-0493	88939 MOTOR HIDRAULICO WINCHE	1
REPDD-BOARTL-0032	104864 CARTRIDGE	6
REPDD-BOARTL-1365	NP 3547007 VALVE, HYD SELENOIDE 12 V.	2
REPDD-BOARTL-1140	NP3546773 CARTRIGE COUNTER BAL	1
REPDD-BOARTL-1444	NP 78173571 KIT SELLO MANIFOLD AVANCE LF90-D	1

UBICACIÓN: RUTA E37 CAMINO LAS PALMAS. SECTOR FRANCÉS S/N – COMUNA DE PETORCA.

COMISIÓN 7% + IVA

LOTE 873

REPUESTOS DIAMANTINA BOART LF. TOTAL: 37 UN.

UBICACIÓN: RUTA E37 CAMINO LAS PALMAS. SECTOR FRANCÉS S/N – COMUNA DE PETORCA.

COMISIÓN 7% + IVA

LOTE 874

REPUESTOS DIAMANTINA BOART LF. TOTAL: 112 UN.

CODIGO	DESCRIPCION	TOTAL INGRESO EL FRANCES
REPDD-BOARTL-0497	89934 RODAMIENTO BOLA 1101D	6
REPDD-BOARTL-0015	103027 BEARING SPEC (CUP CONE)	7
REPDD-BOARTL-0461	104858 RODAMIENTO DE EJE WINCH	3
REPDD-BOARTL-0393	600635 RODAMIENTO BOLA 130	4
REPDD-BOARTL-1436	NP 017-108 RODAMIENTO 62214 NKE	2
REPDD-BOARTL-0420	67187 RODAMIENTO EMPUJE CABEZA	45
REPDD-BOARTL-0021	104166 RODAMIENTO P/BOART LONGYEAR LF-90	4
REPDD-BOARTL-0046	19906 RODAMIENTO DE BOLA	28
REPDD-BOARTL-1432	RODAMIENTO 67786 TIMKEN USO: LF90D	1
REPDD-BOARTL-0059	24110 BEARING	2
REPDD-BOARTL-0816	NP 95418 BEARING BALL	2
REPDD-BOARTL-1430	RODAMIENTO 46780 TIMKEN USO: LF90D	1
REPDD-BOARTL-0831	NP 306593 CONE - BEARING, I.D.	1
REPDD-BOARTL-0607	RODAMIENTO 35 ID NºP 94633	1
REPDD-BOARTL-0577	RODAMIENTO BOLA 20 ID N/P 5961(UBICACION A0701B)	2
REPDD-BOARTL-0524	95363 RODAMIENTO B2812 Z 2ND Y 3RD	3

UBICACIÓN: RUTA E37 CAMINO LAS PALMAS. SECTOR FRANCÉS S/N – COMUNA DE PETORCA.

COMISIÓN 7% + IVA

LOTE 874

REPUESTOS DIAMANTINA BOART LF. TOTAL: 112 UN.

UBICACIÓN: RUTA E37 CAMINO LAS PALMAS. SECTOR FRANCÉS S/N – COMUNA DE PETORCA.

COMISIÓN 7% + IVA

LOTE 875

REPUESTOS DIAMANTINA BOART LF. TOTAL: 116 UN.

CODIGO	DESCRIPCION	TOTAL INGRESO EL FRANCES
REPDD-BOARTL-0895	NP 602297 RETEN PLATE REAR	2
REPDD-BOARTL-0429	70575 RETAINING RING	4
REPDD-BOARTL-0516	94646 SELLO ACEITE	2
REPDD-BOARTL-0579	SELLO ACEITE N/P 79321 CR 9998	58
REPDD-BOARTL-1068	NP 3544264 ORIFICE, FIXED 0.018	8
REPDD-BOARTL-0690	NP 3546115 KIT SEAL LF-90	1
REPDD-BOARTL-0813	NP 3540646 SEAL RING FUNK (UBICACION A0701C)	3
REPDD-BOARTL-0017	103510 SEAL, SPEC	1
REPDD-BOARTL-0000	3549096 SEAL BRONDENHOIST	1
REPDD-BOARTL-0673	NP 26008 ORING	10
REPDD-BOARTL-0457	83665 ORING	14
REPDD-BOARTL-0404	602281 SEAL OIL 3/4" X 1" X 1/	5
REPDD-BOARTL-1137	95414 SEAL, RING	7

UBICACIÓN: RUTA E37 CAMINO LAS PALMAS. SECTOR FRANCÉS S/N – COMUNA DE PETORCA.

COMISIÓN 7% + IVA

LOTE 875

REPUESTOS DIAMANTINA BOART LF. TOTAL: 116 UN.

UBICACIÓN: RUTA E37 CAMINO LAS PALMAS. SECTOR FRANCÉS S/N – COMUNA DE PETORCA.

COMISIÓN 7% + IVA

LOTE 876

REPUESTOS DIAMANTINA BOART LF. TOTAL: 143 UN.

CODIGO	DESCRIPCION	TOTAL INGRESO EL FRANCES
REPDD-BOARTL-0587	VALVULA DCV 4/2 VIAS 315BA	8
REPDD-BOARTL-0555	KIT SELLO VALVULA N/P 3001842	28
REPDD-BOARTL-0454	83245 VALVE PILOT CONTROL 2 SP	4
REPDD-BOARTL-0468	85300 VALVE PRESS RED 40 BAR	7
REPDD-BOARTL-0453	82922 VALVE PRESS RED SET 140B	5
REPDD-BOARTL-0605	NP 58197 VALVE GAUGE SELECTOR	4
REPDD-BOARTL-0469	85301 VALVE PRESS RED SET 75BA	4
REPDD-BOARTL-0252	3544145 VALVE, CHECK ROD MAKE/	3
REPDD-BOARTL-0433	75067 GASKET VALVE COVER NITRI	51
REPDD-BOARTL-0475	86536 VALVE PRESSURE REDUCING (UBICACION A0701B)	2
REPDD-BOARTL-1244	3548801 VALVE CONTROL SIDE SHI	2
REPDD-BOARTL-0586	VALVE SHUTTLE 315BAR N/P 94758	1
REPDD-BOARTL-0257	3544270 VALVULA	1
REPDD-BOARTL-0387	600027 VALVE FLOW CONTROL (V20	2
REPDD-BOARTL-0251	3544144 VALVE, PRESS CTRL ROD MAKE/BRK	1
REPDD-BOARTL-0491	88841 VALVULA SEQUENCE CARTRID	3
REPDD-BOARTL-0244	3543963 VALVE, PRESS RED`G MAS	1
REPDD-BOARTL-0369	58027 VALVULA SHUTTLE (SV3)	1
REPDD-BOARTL-1241	NP 3541599 VALVE,THREE-WAY SELECTOR LFA140 TRUCK M	2
REPDD-BOARTL-0012	101878 VALVE, FEED MUD MIXER	2
REPDD-BOARTL-0382	59126 VALVULA FLOW CONTROL PRE	1
REPDD-BOARTL-0004	100226 VALVE, SEQUENCEMUD MIXE	1
REPDD-BOARTL-0512	94429 VALVE SHUT OFF 1/2" NPT	3
REPDD-BOARTL-0378	58335 VALVULA CHECK CV-4	2
REPDD-BOARTL-0010	100705 CARTRIDGE, VALVE HOIST BRAKE RELEASE	1
REPDD-BOARTL-0575	RESORTE DE LA VALVULA HQU N/P 40967	3

UBICACIÓN: RUTA E37 CAMINO LAS PALMAS. SECTOR FRANCÉS S/N – COMUNA DE PETORCA.

COMISIÓN 7% + IVA

LOTE 876

REPUESTOS DIAMANTINA BOART LF. TOTAL: 143 UN.

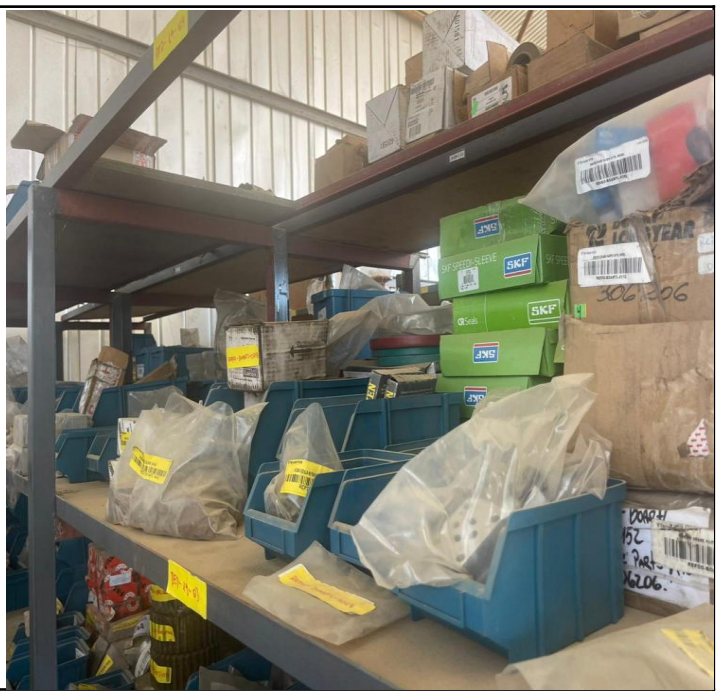

UBICACIÓN: RUTA E37 CAMINO LAS PALMAS. SECTOR FRANCÉS S/N – COMUNA DE PETORCA.

COMISIÓN 7% + IVA

LOTE 877

REPUESTOS DIAMANTINA BOART LF. TOTAL: 11 UN.

CODIGO	DESCRIPCION	TOTAL INGRESO EL FRANCES
REPDD-BOARTL-0152	306206 SPARE PARTS KITS, WIREL	11

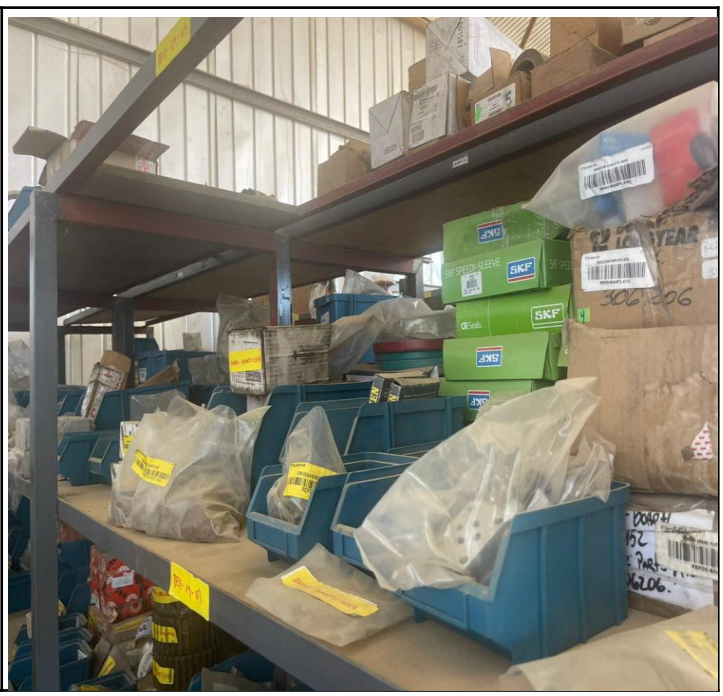

UBICACIÓN: RUTA E37 CAMINO LAS PALMAS. SECTOR FRANCÉS S/N – COMUNA DE PETORCA.

COMISIÓN 7% + IVA

REMATES DEL RIO

LOTE 878

REPUESTOS DIAMANTINA BOART LF. TOTAL: 579 UN.

CODIGO	DESCRIPCION	TOTAL INGRESOS EL FRANCES
REPDD-BOARTL-0556	KIT WATER PUMP CONT PANEL N/P	2
REPDD-BOARTL-0401	602234 RACK QUEBRADOR BARRAS	8
REPDD-BOARTL-0474	86307 MACHON DE ACOPLE	2
REPDD-BOARTL-0130	3000373 KIT PRENSA BARRA	6
REPDD-BOARTL-0569	PIN DOWEL 3/8 DIA X 1 1 LG 354	6
REPDD-ALTEDD-0952	NP 3965282-00 MOTOR DE PARTIDA LF-90	2
REPDD-BOARTL-1247	POLEA TORRE LF90D 3547230	3
REPDD-BOARTL-0444	80506 ADAPTADOR PLATE MANDRIL	3
REPDD-BOARTL-0219	3548809 ADAPTADOR SPLIND	3
REPDD-BOARTL-0459	83988 SWITCH, OIL LEVEL (UBICACION 0459)	2
REPAR-BOMCOM-0149	BOMBA COMBUSTIBLE LF-90D REPARADA	1
REPAR-ALTERN-0057	ALTERNADOR LF-90 12V REPARADO	1
REPDD-BOARTL-0807	NP 306485 ADAPTADOR LF-90	2
REPDD-BOARTL-0133	3000544 KIT DE SELLOS DESACOPLE (UBICACION A0701C)	6
REPDD-ALTEDD-1256	CENTRALIZADOR SUPERIOR DE BARRAS LF 90	3
REPDD-BOARTL-0908	100170 BOTTOM PLATE	1
REPDD-BOARTL-0487	88687 PASADOR	4
REPDD-ALTEDD-1255	POLEA CABLE ARRASTRE LF90 (NP 2547230)	1
REPDD-BOARTL-1164	NP 3546465 SOPORTE SUPERIOR CI	1
REPDD-BOARTL-0916	3540810 PIN HINGE (UBICACION A0701C)	2
REPDD-ALTEDD-0679	PASADOR MALETA 1" X 620 LF-90 (UBICACION A0701C)	2
REPDD-BOARTL-0554	KIT PQ SELLOS NITRO CHUCK N/P	1
REPAR-BOARTL-0003	NP 5400642 / RADIATOR, CUMMINS QSB6.7 REPARADO	1
REPDD-BOARTL-0462	84503 SET CAMISA WGARD	4
REPDD-BOARTL-0541	CUERPO DE EMPAQUETADURA N/P 39172	3
REPDD-BOARTL-0452	82915 FILTER ELEMENT	5
REPDD-BOARTL-0523	95358 COLLAR, SHIFTING	1
REPDD-BOARTL-0398	601419 SELLO PISTON	12
REPDD-BOARTL-1037	NP 3541202 WASHER, THRUST (REWORK)	2
REPDD-BOARTL-1367	NP 3547232 PASADOR POLEA TORRE LF90 D	2
REPDD-BOARTL-0815	NP 95365 ENGRANAJE	2
REPDD-BOARTL-1452	NP 101963 ESPARRAGOS 10-24 UNC X 4,75 LG	16
REPDD-BOARTL-0236	3543523 ANILLO RETENEDOR INTER	17
REPDD-BOARTL-0227	100230 PLATE CROSSOVER	1
REPDD-BOARTL-0256	3544202 BAR, COVER X	1
REPDD-BOARTL-1341	NP: 3548231 FLUJOMETRO ACEITE CABEZAL LF-90	1
REPDD-BOARTL-0466	85091 TORNILLO SHOLDER REW	8
REPDD-BOARTL-0237	3543524 ANILLO RETENEDOR EXTER	5
REPDD-BOARTL-1418	NP 3289257 CORREA ALTERNADOR LF90D	3
REPDD-BOARTL-1462	BUSHING, HEAD OPENER - BUJE DE BRONCE 3547394	2
REPDD-BOARTL-0354	57354 ANILLO BACK UP	9
REPDD-BOARTL-0589	75012 NUT, PLUNGER / TUERCA GRANDE DE PORTA SOPAPA	6
REPDD-BOARTL-0385	59644 BUJE	8
REPDD-BOARTL-0618	NP 25844 DIE SPRING LF-90	10
REPDD-BOARTL-0246	3543987 (DONALSON P566270) FILTRO PRESION	2
REPDD-BOARTL-1431	CUBETA 67720 TIMKEN USO: LF90D	1
REPDD-BOARTL-0894	NP 80512 PLATE BLAUKING	2
REPDD-BOARTL-0204	3542297 FILTRO CABEZAL	4

UBICACIÓN: RUTA E37 CAMINO LAS PALMAS. SECTOR FRANCÉS S/N – COMUNA DE PETORCA.

COMISIÓN 7% + IVA

REMATES DEL RIO

LOTE 878

CODIGO	DESCRIPCION	TOTAL INGRESO EL FRANCES
REPDD-BOARTL-0489	88716 SELLO ACEITE REWORK	2
REPDD-BOARTL-1139	NP306603 RING SNAP DIAM6.75" S	4
REPDD-BOARTL-0419	67186 GOLILLA W/SWIVEL	32
REPDD-BOARTL-0837	NP 3540005 RING, RETAINIG DIA	4
REPDD-BOARTL-1368	NP 3547233 ESPACIADOR LARGO POLEA TORRE LF90 D	4
REPDD-BOARTL-0132	3000468 BUJES	2
REPDD-BOARTL-0357	57361 RESORTE 3/4" (UBICACION A0701B)	28
REPDD-BOARTL-0515	94617 GOLILLA CONICA	2
REPDD-BOARTL-0613	NP 25636 PISTON BACKUP LF-90	2
REPDD-BOARTL-0386	59749 BUJE 21X25X31.6	3
REPDD-BOARTL-1369	NP 3547234 ESPACIADOR CORTO POLEA LF90D	4
REPDD-BOARTL-1429	CUBETA 46720 TIMKEN USO: LF90D	1
REPDD-BOARTL-0809	NP 95421 RING SNAP	18
REPDD-BOARTL-0430	75027 TUERCA EMBOLO	6
REPDD-BOARTL-0502	93228 TORNILLO CABEZA HS M20-25X150	3
REPDD-BOARTL-0431	75062 GOLILLA EMBOLO CUP (UBICACION A0701B)	7
REPDD-BOARTL-0390	600431 SELLO DE ACEITE 1.3/8 X1.5/8	7
REPDD-BOARTL-0666	NP 3543508 RETEN	10
REPDD-BOARTL-0488	88689 BUJE FLANCHE 21X25X36	1
REPDD-BOARTL-0043	17447 GRASERA	94
REPDD-BOARTL-0054	23863 GOLILLA,WAVY 1.59 X 1.2	13
REPDD-BOARTL-0356	57357 SELLO TRASERO	2
REPDD-BOARTL-1370	NP 3548179 SEFGURO SEGER POLEA TORRE LF90	3
REPDD-BOARTL-0353	57353 ANILLO GOMA	9
REPDD-BOARTL-0018	103772 BUSHING	2
REPDD-BOARTL-0665	NP 3543506 RESPALDO	1
REPDD-BOARTL-0912	101061 LOCKNUT , 1/2"-13UNC S	15
REPDD-BOARTL-0504	93232 TORNILLO	9
REPDD-BOARTL-0671	NP 24888 WASHER	8
REPDD-BOARTL-0612	NP 100027 BRAKE DISC LF90	1
REPDD-BOARTL-1450	NP 3540276 PERNO SOPORTE DE POLEA	2
REPDD-BOARTL-0482	87171 NIPLE GRASERA 90°	9
REPDD-BOARTL-1046	NP 44549 C/SRC HH 5/8"-11UNC	16
REPDD-BOARTL-0422	67322 ESPACIADOR W/SWIVEL(UBICACION A0701B)	2
REPDD-BOARTL-0360	57499 ANILLO DE GOMA "O"BACK U	2
REPDD-BOARTL-1044	NP 049830 C/CSR, HH 3/4"-10UNC	6
REPDD-BOARTL-0402	602279 SELLO	3
REPDD-BOARTL-0486	88596 LIMPIADOR 3/4" X 1"	2
REPDD-BOARTL-1043	NP 044585 C/CSR, HH 1/2"-13UNC	14
REPDD-BOARTL-0350	56988 ANILLO GOMA "O"6.1/4"	2
REPDD-BOARTL-0915	47568 C/SCR, SOC HD 1/2" -13U	1
REPDD-BOARTL-0352	56992 ANILLO 7.1/2"TO	2
REPDD-BOARTL-0359	57498 ANILLO DE GOMA	1
REPDD-BOARTL-0913	44505 C/SCR , HH 1/4".10UNC	1
REPDD-BOARTL-0608	SEGURO INTERIOR 72 X 2,5 NºP 9	1
REPDD-BOARTL-0271	35613 ANILLO DE GOMA	1
REPDD-BOARTL-1045	NP 044523 L/WASCHER SPRING 3/4" ID	14
REPDD-BOARTL-1054	NP 44521 L/WASHER 1/2" SAE G8	12
REPDD-BOARTL-0641	23944 SPRING PIN 3/8" X 1 1/4"	1

UBICACIÓN: RUTA E37 CAMINO LAS PALMAS. SECTOR FRANCÉS S/N – COMUNA DE PETORCA.

COMISIÓN 7% + IVA

LOTE 878

REPUESTOS DIAMANTINA BOART LF. TOTAL: 579 UN.

UBICACIÓN: RUTA E37 CAMINO LAS PALMAS. SECTOR FRANCÉS S/N – COMUNA DE PETORCA.

COMISIÓN 7% + IVA

LOTE 879

DETALLE: 1 ENFRIADOR LF-90

REPDD-BOARTL-1161	NP 3548512 ENFRIADOR LF-90	1

UBICACIÓN: RUTA E37 CAMINO LAS PALMAS. SECTOR FRANCÉS S/N – COMUNA DE PETORCA.

COMISIÓN 7% + IVA

LOTE 881

REPUESTOS DRILLTECH. TOTAL: 6 UN.

CODIGO	DESCRIPCION	TOTAL INGRESO EL FRANCES
REPRC-DRILLT-0577	HH932145 CONJUNTO DE RODAMIENTOS	5
REPRC-DRILLT-0939	NP 004167-003 GEARBOX ASSEMBLY	1

UBICACIÓN: RUTA E37 CAMINO LAS PALMAS. SECTOR FRANCÉS S/N – COMUNA DE PETORCA.

COMISIÓN 7% + IVA

LOTE 882

REPUESTOS DRILLTECH. TOTAL: 33 UN.

CODIGO	DESCRIPCION	TOTAL INGRESO EL FRANCES
REPRC-DRILLT-0162	NP 001004-091 PLANETARY ASSY	2
REPRC-DRILLT-0462	NP 009481-079 KIT REPARACION V	9
REPRC-DRILLT-0508	NP 015257-001 VALVULA OIL STOP	6
REPRC-DRIALT-0943	MODULO QUANTUM 4921411-00 DRIL	1
REPRC-DRIALT-0140	MACHON DE ACOPLE BBA MOTOR HID	15

UBICACIÓN: RUTA E37 CAMINO LAS PALMAS. SECTOR FRANCÉS S/N – COMUNA DE PETORCA.

COMISIÓN 7% + IVA

LOTE 883

REPUESTOS DRILLTECH. TOTAL: 67 UN.

CODIGO	DESCRIPCION	TOTAL INGRESO EL FRANCES
REPRC-DRILLT-0371	NP 003837-093 GEAR	4
REPRC-DRILLT-1014	NP 009574-001 BEARING ASSEMBLY	1
REPRC-DRILLT-0540	NP 021434-002 PUMP VANE DOUBLE	1
REPRC-DRILLT-0487	011646-106 CARRIER ASM	2
REPRC-DRILLT-1002	013341-001 SHAFT, JIB BOOM 360	2
REPRC-DRILLT-0402	005167-002 THERMOSTAT 155 DEG	6
REPRC-DRILLT-0524	019267-001 VALVE COUNTER BALAN	9
REPRC-DRILLT-0463	009638-001 BASE SELLO SUPERIOR	3
REPRC-DRILLT-0363	003687-001 VALVE FLOW CONTROL	2
REPRC-DRILLT-0314	002556-064 CHAIN ASSY HOIST	12
REPRC-DRILLT-1112	NP 001111-006 PACKING	6
REPRC-DRIALT-0630	NIPLE 1000 X 3"	19

UBICACIÓN: RUTA E37 CAMINO LAS PALMAS. SECTOR FRANCÉS S/N – COMUNA DE PETORCA.

COMISIÓN 7% + IVA

REMATES DEL RIO

LOTE 884

REPUESTOS DRILLTECH TOTAL: 99 UN.

CODIGO	DESCRIPCION	TOTAL INGRESO EL FRANCES
REPAR-ALTERN-0070	ALTERNADOR 24V DRILLTECH REPAR	2
REPRC-DRILLT-0495	NP 012446-051 CARTRIDGE RELIEF	2
REPRC-DRILLT-0574	ENSAMBLE VALVULA 003689-001	5
REPRC-DRILLT-0526	019267-003 VALVE COUNTER BALAN	5
REPRC-DRILLT-0489	NP 011646-110 CLUTCH BEARING A	1
REPRC-DRILLT-0399	NP 004890-001 INDICATOR SEPAR	5
REPRC-DRILLT-0518	NP 018126-053 CHECK	4
REPRC-DRILLT-0459	009170-002 ENSAMBLE VALVULA RE	3
REPRC-DRILLT-0347	003336-066 SEVER CONTROL	5
REPRC-DRILLT-1100	NP 011646-109 SUPPORT	2
REPRC-DRILLT-0502	013863-001 BUSHING	2
REPRC-DRILLT-1026	NP 009622-001 VALVULA TERMOSTÁ	1
REPRC-DRILLT-0494	012446-001 VALVE ,PRESS RELIEF	1
REPRC-DRIALT-0139	MACHON DE ACOPLE BBA MOTOR HID	8
REPRC-DRILLT-0316	NP 002561-001 BUJE CADENA ASA	10
REPRC-DRILLT-0996	NP 001958-061 VALVULA DE AIRE	3
REPRC-DRILLT-0156	NP 001003-072 ACOPLE TAPA DE E	3
REPRC-DRILLT-0513	NP 016394-001 VALVE,CHECK	3
REPRC-DRILLT-0201	NP 001070-003 FITTING RLF PRES	2
REPRC-DRILLT-0312	NP 002357-005 GAUGE 0-5000 PSI	5
REPRC-DRILLT-0426	007755-113 VALVE ASM	1
REPRC-DRILLT-1104	NP 011646-089 ENGRANE	3
REPRC-DRILLT-0345	003336-064 PIN	8
REPRC-DRILLT-0346	003336-065 RING SNAP	8
REPRC-DRILLT-0486	011646-101 FLECHA INPUT	1
REPRC-DRIALT-0106	001171-001Pasador driltech Spr	6

UBICACIÓN: RUTA E37 CAMINO LAS PALMAS. SECTOR FRANCÉS S/N – COMUNA DE PETORCA.

COMISIÓN 7% + IVA

LOTE 884

REPUESTOS DRILLTECH TOTAL: 99 UN.

UBICACIÓN: RUTA E37 CAMINO LAS PALMAS. SECTOR FRANCÉS S/N – COMUNA DE PETORCA.

COMISIÓN 7% + IVA

LOTE 885

REPUESTOS DRILLTECH TOTAL: 226 UN.

CODIGO	DESCRIPCION	TOTAL INGRESO EL FRANCES
REPRC-DRILLT-0580	JUEGO DE GUIAS DIAMANTINA LM-7	3
REPRC-DRILLT-1016	NP 11646-109 SUPPORT BEARING	1
REPRC-DRILLT-0304	002174-062 ORING 90228	5
REPRC-DRILLT-0264	NP 001479-065 REGULATOR KIT SE	4
REPRC-DRILLT-0434	NP 007755-159 CLUTCH KIT BRAKE	1
REPRC-DRILLT-0928	NP 001069-002 PUMP ASSEMBLY	2
REPRC-DRILLT-0492	NP 011646-114 CLUTCH KIT BREAK	1
REPRC-DRILLT-0377	NP 004030-001 VALVE,THERMOSTAT	2
REPRC-DRILLT-0403	005167-006 THERMAL VALVE	4
REPRC-DRILLT-1066	NP 005167-001 REGULADOR VALVE	2
REPRC-DRILLT-0259	001405-004 PASADOR DRILTECH SP	6
REPRC-DRILLT-0278	NP 001690-001 CYLINDER, 1-1/2	1
REPRC-DRILLT-0250	NP 001329-273 SELLO MOTOR ROTA	4
REPRC-DRILLT-0236	001214-093 PLATE MOUNTING	2
REPRC-DRILLT-0252	001330-055 DRIVE SHAFT ASM	3
REPRC-DRILLT-0389	004724-066 HEAD ALUMINIO	2
REPRC-DRILLT-0514	016811-090 CONTROL KIT SELA IM	2
REPRC-DRILLT-0545	022335-051 CARTRIDGE PRESSURE	2
REPRC-DRILLT-0576	GOMA MACHON	3
REPRC-DRILLT-1114	NP 017581-001 SLEEVE	2
REPRC-DRILLT-1022	NP 002301-001 FILTER ASM	1
REPRC-DRILLT-0458	NP 009141-054 COIL SELENOIDE	3
REPRC-DRILLT-0281	001709-002 SWITCH PRESSURE	5
REPRC-DRILLT-1017	NP 11646-089 GEAR SUN OUTPUT	1
REPRC-DRILLT-0390	NP 004724-068 O´RING	10
REPRC-DRILLT-0408	005935-001 MANIFOLD	2
REPRC-DRILLT-0537	020825-001 VALVE CHECK FEED PU	1

CODIGO	DESCRIPCION	TOTAL INGRESO EL FRANCES
REPRC-DRILLT-0516	017799-001 MANIFOLD	1
REPRC-DRILLT-0158	NP 001003-085 COUPLING SLEEVE	4
REPRC-DRILLT-0199	001068-065 VALVE KIT REPAIR	3
REPRC-DRILLT-0328	002770-075 VALVE KIT SEAL	1
REPRC-DRILLT-0254	NP 001330-223 PUMP KIT SHAFT T	2
REPRC-DRILLT-0449	008172-058 MOTOR KIT SEAL	3
REPRC-DRILLT-0450	008610-057 PUMP KIT SEAL	4
REPRC-DRILLT-0225	001157-001 BALL JOIMP ASM	4
REPRC-DRILLT-0267	001554-081 TERMINAL ROTULA	4
REPRC-DRILLT-0275	001658-051 FILTER ASM	2
REPRC-DRIALT-1184	CILINDRO HIDRAULICO 14" ALTERN	1
REPRC-DRILLT-0460	009170-052 CARTRIDGE,RELIEF	2
REPRC-DRILLT-0560	022893-003 INTERRUPTOR T° 265°	3
REPRC-DRIALT-0657	CANDADO CADENA 160	23
REPRC-DRILLT-0488	011646-107 WINCH KIT SEAL	3
REPRC-DRIALT-0134	GOLILLA DIA.EXT.3.3/8" X INT.2.9/16 X 1MM ESPESOR	77
REPRC-DRILLT-0338	003071-064 BEARING ROD	3
REPRC-DRILLT-0562	025550-051 GAUGE TACHOMETER/HO	1
REPRC-DRILLT-0172	001023-003 VALVE,INLET SECTION	1
REPRC-DRILLT-0263	NP 001479-058 GAUGE, 30 PSI	1
REPRC-DRILLT-0279	001690-062 CARTRIDGE ASM	1
REPRC-DRILLT-0280	001690-071 CILINDRO KIT SEAL	1
REPRC-DRILLT-0372	NP 003837-107 SAHFT INPUT	1
REPRC-DRILLT-0380	NP 004167-056 GEARBOX KIT	1
REPRC-DRILLT-0416	007022-001 FILTER INLINE	1
REPRC-DRILLT-0456	008737-051 CARTRIDGE KIT SEAL	1
REPRC-DRILLT-0464	009661-066 GEARBOX KIT INSTALATION	1
REPRC-DRILLT-0472	009999-051 MOTOR KIT SEAL	1

UBICACIÓN: RUTA E37 CAMINO LAS PALMAS. SECTOR FRANCÉS S/N – COMUNA DE PETORCA.

COMISIÓN 7% + IVA

LOTE 885

REPUESTOS DRILLTECH TOTAL: 226 UN.

UBICACIÓN: RUTA E37 CAMINO LAS PALMAS. SECTOR FRANCÉS S/N – COMUNA DE PETORCA.

COMISIÓN 7% + IVA

LOTE 886

REPUESTOS DRILLTECH. TOTAL: 268 UN.

CODIGO	DESCRIPCION	TOTAL INGRESO EL FRANCES
REPRC-DRILLT-0477	011353-058 KITS	1
REPRC-DRILLT-0498	NP 013340-001 SPACER JIB BOOM	1
REPRC-DRILLT-0515	017033-058 VALVE KIT SEAL	1
REPRC-DRILLT-0535	020719-001 VALVULA TERMOESTATI	1
REPRC-DRILLT-0872	NP 019436-001 TUBO	1
REPRC-DRILLT-1113	NP 009638-001 CARCAZA	1
REPRC-DRILLT-0159	NP 001004-073 CUPLING SLEEVE	1
REPRC-DRILLT-0219	NP 001109-068 O´RING	9
REPRC-DRIALT-0112	004-410-11816 VALVULA DIRECCIONAL DENISON	2
REPRC-DRILLT-0289	002006-101 SOLENOID VALVE ASM	2
REPRC-DRIALT-0116	013408-001 EJE SIN FIN	2
REPRC-DRILLT-0417	007039-001 GASKET SEP. COVER	4
REPRC-DRILLT-1285	NP 001404-003 PASADOR DRILLTEC	3
REPRC-DRILLT-0414	NP 006676-001 VALVE RELIEF	1
REPRC-DRILLT-0355	003336-078 VAVE ASM	4
REPRC-DRILLT-0307	002191-082 BLOWDOWN KIT	1
REPRC-DRIALT-1119	HUSILLO SIN FIN BRAZO PORTABAR	2
REPRC-DRILLT-0404	005478-051 KIT SEAL	6
REPRC-DRILLT-0180	001027-086 SELLOS	1
REPRC-DRIALT-0107	001171-003 PASADOR ACERO 4340 D.1.3/4 L.8"	3
REPRC-DRILLT-1284	001404-001 PASADOR SUPERIOR CI	2
REPRC-DRILLT-1180	NP 001404-004 PASADOR SUPERIOR	4
REPRC-DRILLT-0473	NP 010047-051 CYLINDER KIT SE	1
REPRC-DRILLT-1115	NP 001004-075 RODAMIENTO	3
REPRC-DRILLT-1137	NP 025501-052 TIMER PATO LUBRI	1
REPRC-DRILLT-0497	013051-003 SWITCH PRESSURE	2
REPRC-DRILLT-0240	001266-033 ROD. THREADED	1
REPRC-DRILLT-0436	NP 007871-001 SEVER	1
REPRC-DRILLT-0294	002174-017 ORING VITON 90-248	1
REPRC-DRILLT-0387	NP 004724-060 BASE FILTRO HID.	1
REPRC-DRILLT-0445	007947-073 CARTRIDGE DIRT ALAR	1
REPEQ-DIAALT-0261	PASADOR 3" X 8-1/2" C/GRASERA	2
REPRC-DRILLT-1030	NP 001022-053 CRUCETA	2
REPRC-DRILLT-1087	NP 007939-001 EMPAQUE	4
REPRC-DRILLT-0457	NP 009141-004 SELENOIDE	1
REPRC-DRILLT-0335	003056-008 CLAMP SEAL 5"	8
REPRC-DRILLT-0602	PHE L 110 NR BUNA SKF	5
REPRC-DRILLT-0442	NP 007946-063 DIAPHRAGM	21
REPRC-DRILLT-0193	NP 001060-005 LOCKWASHER BULLG	5
REPRC-DRILLT-0500	NP 013444-001 SEAL OIL	8
REPRC-DRILLT-0356	003336-080 PIN ASM	1
REPRC-DRILLT-0874	NP 001109-111 ORING	1
REPRC-DRILLT-1055	NP 001059-003 SEGURO ESTRELLA	2
REPRC-DRIALT-0133	GOLILLA DIA.EXT.3.3/8" INT.2.9	22
REPRC-DRIALT-0132	GOLILLA DIA.EXT.3.3/8" X INT.2.9/16" X 2MM ESPESOR	21
REPRC-DRILLT-0192	NP 001060-003 LOCKWASHER, BULL	1

UBICACIÓN: RUTA E37 CAMINO LAS PALMAS. SECTOR FRANCÉS S/N – COMUNA DE PETORCA.

COMISIÓN 7% + IVA

REMATES DEL RIO

LOTE 886

CODIGO	DESCRIPCION	TOTAL INGRESO EL FRANCES
REPRC-DRILLT-0506	014293-070 KIT COMPENSATOR	1
REPRC-DRILLT-0510	NP 015257-064 VALVE,SEAL KIT	4
REPRC-DRILLT-0235	001187-070 ETER	5
REPRC-DRILLT-0405	NP 005491-001 GASKET FILTER	8
REPRC-DRILLT-0348	003336-067 GRIP HAND	1
REPRC-DRILLT-1106	NP 011646-104 SELLO	4
REPRC-DRILLT-0999	25594 U-CUP SEAL (BRAKE CYLIND	1
REPRC-DRILLT-0505	014293-058 KIT SEAL	1
REPRC-DRILLT-0496	012606-001 GASKET	7
REPRC-DRILLT-1107	NP 011646-103 ORING	1
REPRC-DRILLT-0507	015176-001 VOLTIMETRO 16V A 36V	1
REPRC-DRILLT-1190	NP 007755-081 RODAMIENTO HUINC	3
REPRC-DRILLT-0556	022739-002 LINK CONNECTING	1
REPRC-DRILLT-0218	001109-045 ORING 75-147	7
REPRC-DRILLT-0381	004240-001 VALVE NEEDLE	1
REPRC-DRILLT-0396	NP 004868-005 EMPAQUETADURA V/MARIPOSA	2
REPRC-DRILLT-1056	NP 001059-005 TUERCA	1
REPRC-DRILLT-0407	005634-053 PACKING,PISTON	1
REPRC-DRILLT-0284	NP 001809-001 VALVULA RETENCIO	1
REPRC-DRILLT-0177	001027-061 WIPER,ROD	2
REPRC-DRILLT-1059	NP 004868-008 EMPAQUE	2
REPRC-DRILLT-0388	NP 004724-061 ORING BASE PORTA	7
REPRC-DRIALT-0890	BUJE CADENA 14,5 MM DRILLTECH	5
REPRC-DRILLT-0398	004869-005 EMPAQUETADURA	2
REPRC-DRILLT-0386	004724-053 TAPA EN ACERO 1045	1
REPRC-DRILLT-0182	001028-063 RING BACKUP	3
REPRC-DRILLT-0210	001109-008 ORING,75-228	3
REPRC-DRILLT-0474	NP 010048-001 BALL JOINT ASM	1
REPRC-DRILLT-1018	NP 11646-082 SEAL OIL	1
REPRC-DRILLT-1003	NP 001019-007 CUP	1
REPRC-DRILLT-0509	015257-057 SPRING	1
REPRC-DRILLT-0349	003336-068 FORK HEAD	1
REPRC-DRILLT-1118	NP 007033-001 MUFFLER	1
REPRC-DRILLT-0454	008670-007 INTERRUPTOR TOGGLE	1
REPRC-DRILLT-0483	011646-065 VALVE RELIEF	1
REPRC-DRILLT-1101	NP 011646-082 SELLO	1
REPRC-DRILLT-0154	001003-064 SEAL OIL	1
REPRC-DRILLT-0209	001086-008 ADPTR 1/2MPT/1/2MP	2
REPRC-DRILLT-0230	001159-065 RETAINER GASKET	1
REPRC-DRIALT-0871	RETEN 1,1/2 X 2,1/4 X 5/16/38,	3
REPRC-DRILLT-1019	NP 11646-090 RING	1
REPRC-DRILLT-0223	001110-008 SEAL OIL 7"	2
REPRC-DRILLT-0283	001754-001 HUB CONTROL	1
REPRC-DRILLT-0366	003765-004 SEPARATOR ELEMENT	1
REPRC-DRILLT-0547	22335-70	1
REPRC-DRILLT-0439	NP 007946-001 REGULATOR	1

UBICACIÓN: RUTA E37 CAMINO LAS PALMAS. SECTOR FRANCÉS S/N – COMUNA DE PETORCA.

COMISIÓN 7% + IVA

LOTE 886

REPUESTOS DRILLTECH. TOTAL: 268 UN.

UBICACIÓN: RUTA E37 CAMINO LAS PALMAS. SECTOR FRANCÉS S/N – COMUNA DE PETORCA.

COMISIÓN 7% + IVA

LOTE 891

REPUESTOS SCHRAMM. TOTAL: 29 UN.

CODIGO	DESCRIPCION	TOTAL INGRESO EL FRANCES
REPRC-SCHARM-1170	NP 0974-0055 NUT LOCK GEARBOX	1
REPRC-SCHARM-0650	NP 1040-0050 CAJA DE MANDO BOM GEAR BOX TRIPLE FUN 91:1	1
REPRC-SCHARM-0860	NP 5001-0525 MOTOR GEAR	1
reprc-scharm-0903	0122-0051 / 0122-0061 SLEEVE ADAPTOR 4MTR GEAR BOX	2
REPRC-SCHARM-1162	CR-99750 CAMISA INFERIOR EJE CABEZAL SCHRAMM DIAM	11
REPRC-SCHARM-0995	CR-99599 PISTA DESGASTE RETEN SUPERIOR CABEZAL	6
REPRC-SCHARM-1561	NP 78172597 KIT DE SELLOS CABEZAL SCHRAMM	3
ACCRC-ACCESO-0477	ADAPT-071 TUBO INT. CONECT CABEZAL SCHRAMM FLAUTA	4

UBICACIÓN: RUTA E37 CAMINO LAS PALMAS. SECTOR FRANCÉS S/N – COMUNA DE PETORCA.

COMISIÓN 7% + IVA

LOTE 892

REPUESTOS SCHRAMM. TOTAL: 55 UN.

CODIGO	DESCRIPCION	TOTAL INGRESO EL FRANCES
REPRC-SCRALT-1124	CADENA TRANSM. PASO 2" 160 H 3 MTS. DIAMOND USA	17
REPRC-SCRALT-0893	CADENA TRANS. PASO 2 1/4" 180 DC ASA	3
REPRC-SCHARM-1262	NP 3356-0031 SCREW CHAIN TENSI	2
CDF-0008	CANDADO CADENA 180 SCHRAM	33

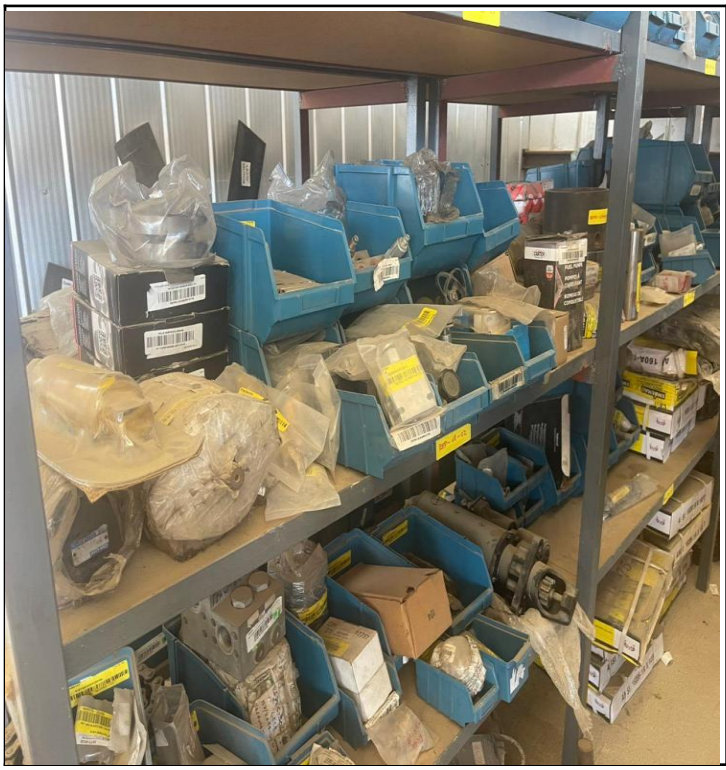

UBICACIÓN: RUTA E37 CAMINO LAS PALMAS. SECTOR FRANCÉS S/N – COMUNA DE PETORCA.

COMISIÓN 7% + IVA

LOTE 893

REPUESTOS SCHRAMM. TOTAL: 4 UN.

CODIGO	DESCRIPCION	TOTAL INGRESOS EL FRANCES
REPRC-SCHARM-0648	NP 2813-0198 CILINDRO LEVANTE TORRE	2
REPAR-CILIND-0153	CILINDRO DESPLAZAMIENTO TORRE SCHRAMM REPARADO	1
REPRC-SCHARM-1178	NP 0914-0286 PASADOR CILINDRO	1

UBICACIÓN: RUTA E37 CAMINO LAS PALMAS. SECTOR FRANCÉS S/N – COMUNA DE PETORCA.

COMISIÓN 7% + IVA

LOTE 894

REPUESTOS SCHRAMM. TOTAL: 29 UN.

CODIGO	DESCRIPCION	TOTAL INGRESO EL FRANCES
REPRC-SCHARM-1188	NP 2295-0045 ELEMENT FILTER SU	12
REPRC-SCHARM-1172	NP 020-022 FILTRO ACEITE COMPRESOR	10
REPRC-SCHARM-0855	NP 3998-0027 SEPARATOR OIL 135	2
REPRC-SCHARM-0622	FILTRO AIRE SECO NºP 3151-0025	3
REPRC-SCHARM-0970	NP 0277-0060 FILTER ASY OIL (S	2

UBICACIÓN: RUTA E37 CAMINO LAS PALMAS. SECTOR FRANCÉS S/N – COMUNA DE PETORCA.

COMISIÓN 7% + IVA

LOTE 895

REPUESTOS SCHRAMM. TOTAL: 31 UN.

CODIGO	DESCRIPCION	TOTAL INGRESO EL FRANCES
REPRC-SCHARM-0652	NP 2999-0171 MOTOR HIDRAULICO	1
REPRC-SCHARM-0843	NP 2813-0216 CYL HYD 5.00 X 3.25X41	1
REPRC-SCHARM-0848	NP 2999-0096 MOTOR S10.000 29.2	1
REPRC-SCHARM-0841	NP 2813-0126 CYL HYD .87 X .50	1
REPRC-SCHARM-1537	3030-0043 KIT DE SELLOS CILIN. LLAVE CORTE HIDRAU.	13
REPRC-SCHARM-1252	NP 2253-0040 REG HYD PILOT OPE	2
REPRC-SCHARM-1559	FILTRO TANQUE HID. - DONALDSON P563365	8
REPRC-SCHARM-1129	PERNO FIJACION MOTOR DE ROTACI	3
REPRC-SCHARM-0620	FILTRO TANQUE HID. NºP 2767-0084	1

UBICACIÓN: RUTA E37 CAMINO LAS PALMAS. SECTOR FRANCÉS S/N – COMUNA DE PETORCA.

COMISIÓN 7% + IVA

LOTE 896

REPUESTOS SCHRAMM. TOTAL: 11 UN.

CODIGO	DESCRIPCION	TOTAL INGRESO EL FRANCES
REPRC-SCHARM-0736	NP 2331-0007 BEARING MCGILL GU	5
REPRC-SCHARM-0775	NP 5001-0773 BEARNING RADIAL R/F AC-VSK 50	2
REPRC-SCHARM-0961	NP 5000-8849 BEARING PILOT 80	4

UBICACIÓN: RUTA E37 CAMINO LAS PALMAS. SECTOR FRANCÉS S/N – COMUNA DE PETORCA.

COMISIÓN 7% + IVA

LOTE 897

REPUESTOS SCHRAMM. TOTAL: 29 UN.

CODIGO	DESCRIPCION	TOTAL INGRESO EL FRANCES
REPRC-SCHARM-1214	NP 0318-0018 RETAINER OIL SEAL	4
REPRC-SCHARM-0697	NP 0886-0135 SEAL OIL 7.5 DIA 415551 / 75052	12
REPRC-SCHARM-1153	NP 5000-9714 SEAL KIT REPARACI	8
REPRC-SCRALT-0921	0886-0069 SEAL OIL G X 7 - 1/2	3
REPRC-SCHARM-1538	SELLO ESTANQUE SUPERLORES TAPA ESTANQUE	2

UBICACIÓN: RUTA E37 CAMINO LAS PALMAS. SECTOR FRANCÉS S/N – COMUNA DE PETORCA.

COMISIÓN 7% + IVA

LOTE 898

REPUESTOS SCHRAMM. TOTAL: 5 UN.

CODIGO	DESCRIPCION	TOTAL INGRESO EL FRANCES
REPRC-SCHARM-1232	NP 0623-0009 SHAF CLUTCH LINKA	3
REPRC-SCHARM-1224	NP 0623-0008 SHAFT CLUTH OPERA	1
REPRC-SCHARM-0960	NP 0974-0025 NUT SHAFT 2-16	1

UBICACIÓN: RUTA E37 CAMINO LAS PALMAS. SECTOR FRANCÉS S/N – COMUNA DE PETORCA.

COMISIÓN 7% + IVA

LOTE 899

REPUESTOS SCHRAMM. TOTAL: 166 UN.

CODIGO	DESCRIPCION	TOTAL INGRESO EL FRANCES
REPRC-SCHARM-0655	NP 2258-0471 VALVULA ANTI CAVI	3
REPRC-SCHARM-1225	NP 3995-0014 VALVE THROTTLE 15	3
REPRC-SCHARM-1159	NP 2258-0581 VALVULA COMPENSAD	6
REPRC-SCHARM-0747	NP 2767-0099 VALVE ASY RELIEF	6
REPRC-SCHARM-0761	NP 3288-0056 VALVE BALL 5-WAY	2
REPRC-SCHARM-0624	KIT REPARACION VALVULA BLOWBAC	2
reprc-scharm-0718	NP 2247-0074 VALVE SAFETY 1-1/2 550	1
REPRC-SCHARM-0729	NP 2258-0254 VALVE HYD 2 WAY N	8
REPRC-SCHARM-0707	NP 1162-0027 VALVE RUNNING BLO	2
REPRC-SCHARM-1282	NP 3997-0015 VALVULA MINIMA PR	1
REPRC-SCHARM-0825	NP 2250-0160 VALVE DUAL CHECK	4
REPRC-SCHARM-1279	NP 2253-0044 VALVULA REGULADOR 2253-0040	3
REPRC-SCHARM-0724	NP 2250-0112 VALVE CHECK 3" 30	1
REPRC-SCHARM-0937	NP 3288-0021 VALVE BALL 3 WAY	3
REPRC-SCHARM-1271	NP 2767-0120 VALVE RELIEF 5 PS	5
REPRC-SCHARM-0910	NP 5001-1162 SEAL KIT VALVE SC EX 5000-9716	5
REPRC-SCHARM-1186	NP 2259-0082 VALVE SECT 5002-A	1
reprc-scharm-1175	NP 2767-0073 CARTRIDGE VALVULA DE PULLDOWN	2
REPRC-SCHARM-1217	NP 5001-1102 KIT SEAL DE LA VALVULA 1162-0027	8
REPRC-SCHARM-0831	NP 2258-0378 VALVE HYD 2 WAY N	3
REPRC-SCHARM-0836	NP 2767-0082 VALVE RELIEF CART	3
REPRC-SCHARM-1281	NP 2767-0098 VALVULA CHECK EST	2
REPRC-SCHARM-0732	NP 2259-0060 VALVE SECT 5001-A	5
REPRC-SCHARM-0722	NP 2250-0067 VALVE CHECK 1/2 5000PSI 5#CRAK	2
REPRC-SCHARM-0827	NP 2253-0032 VALVE PILOT 200-6	1

UBICACIÓN: RUTA E37 CAMINO LAS PALMAS. SECTOR FRANCÉS S/N – COMUNA DE PETORCA.

COMISIÓN 7% + IVA

REMATES DEL RIO

LOTE 899

CODIGO	DESCRIPCION	TOTAL INGRESO EL FRANCES
REPRC-SCHARM-1146	NP 2258-0315 VALVULA CARTRIDGE	8
REPRC-SCHARM-1176	NP 5001-0794 CARTRIDGE VALVULA	5
REPRC-SCHARM-0830	NP 2258-0325 VALVE HYD 3 WAY 2	2
REPRC-SCHARM-0746	NP 2767-0083 VALVE ASY PILOT	1
REPRC-SCHARM-0754	NP 3030-0216 KIT VALVE REPAIR	20
REPRC-SCHARM-0780	NP 0092-0004 VALVE NEEDLE 1/2	5
REPRC-SCHARM-1168	NP 2259-0086 VALVE SECT 5002-A	1
REPRC-SCHARM-1241	NP 2250-0115 VALVE CHECK CARTR	3
REPRC-SCHARM-1095	NP 5001-2299 CARTRIDGE VALVULA	1
REPRC-SCHARM-0897	3030-0217 KIT VALVE REPAIR HUS	2
REPRC-SCHARM-1243	NP 2767-0059 VALVE HYD RELIEF	2
REPRC-SCHARM-0715	NP 2157-0019 VALVE THERMAL CON	1
REPRC-SCHARM-1249	NP 2250-0107 VALVE SHUTTLE CAR	4
REPRC-SCHARM-0769	NP 5000-9759 VALVE RELIEF ASY	3
REPRC-SCHARM-1334	NP: 2250-0046, VALVE CHECK DE 1 PULG 400 PSI	1
REPRC-SCHARM-0823	NP 2248-0005 VALVE GATE BR 2	2
REPRC-SCHARM-1156	NP 5000-8751 VALVE RELIEF ASY	1
REPRC-SCHARM-0733	NP 2259-0065 VALVE SECT 5003-A	2
REPRC-SCHARM-0719	NP 2250-0006 VALVE CHECK 1/2 400 BRONZE	3
REPRC-SCHARM-1280	NP 2250-0122 VALVULA CHECK LS	1
REPRC-SCHARM-0967	NP 0092-0005 VALVE NEEDLE 1/4	1
REPRC-SCHARM-0721	NP 2250-0054 VALVE SHUTTLE 1/4	1
REPRC-SCHARM-1521	5000-5196 VALVE VACUATOR	10
REPRC-SCHARM-0829	NP 2258-0314 VALVE ASY COMPENS	3
REPRC-SCHARM-0923	2767-0067 VALVE GROSS PORT REL	1

UBICACIÓN: RUTA E37 CAMINO LAS PALMAS. SECTOR FRANCÉS S/N – COMUNA DE PETORCA.

COMISIÓN 7% + IVA

LOTE 899

REPUESTOS SCHRAMM. TOTAL: 166 UN.

UBICACIÓN: RUTA E37 CAMINO LAS PALMAS. SECTOR FRANCÉS S/N – COMUNA DE PETORCA.

COMISIÓN 7% + IVA

LOTE 900

REPUESTOS SCHARM. TOTAL: 402 UN.

CODIGO	DESCRIPCION	TOTAL INGRESO EL FRANCES
REPRC-SCHARM-0717	NP 2159-0009 SENDER MURPHY TEM	1
REPRC-SCHARM-0941	NP 3030-0391 KIT REPAIR 210F V	4
REPRC-SCHARM-1193	PN0731-0045 FAN ASSY METAL 60" 0731-0039	1
REPRC-SCHARM-0666	NP 0603-0011 DISC CLUTCH	2
REPRC-SCHARM-0976	NP 0038-0005 PINION INPUT 20T	4
REPRC-SCHARM-0695	NP 0860-0150 BUSHING WEAR 5.12	3
REPRC-SCHARM-1089	N/P 0620-0008 TWDIS-006 DRIVE RING	1
REPRC-SCHARM-1539	NP 2144-0011 SENSOR NIVEL AGUA SCHRAMM	3
REPRC-SCHARM-1574	2873-0033 BLOCK WEAR SLIDING MAST	8
REPRC-SCHARM-0949	NP 5001-0453 ELEMENT HTR 60A CF140	3
REPRC-SCHARM-0798	NP 1201-0011 CYLINDER INLET CONTROL	1
REPRC-SCHARM-1090	TWDIS-013 DISC SLIDING SLEEVE	1
REPRC-SCRALT-0882	NILATRON DE BASE PL. TECNIL 23	20
REPRC-SCHARM-0907	0508-0016 WASHER THRUST 4 MTR	1
REPRC-SCRALT-1300	ARAÑA AJUSTE ACOPLAMIENTO	1
REPRC-SCHARM-0856	NP 5000-7205 ELEMENT COALESCIN	6
REPRC-SCHARM-0888	3408517-00 SENSOR PRESION DE A	2
REPRC-SCHARM-1197	NP 3030-0348 KIT MIN PRS 2-1/2	1
REPRC-SCHARM-1183	NP 3039-0578 KIT SW TEMP REPLA	10
REPRC-SCHARM-1099	NP 0923-0059 CABLE CONTROL 288	1
REPRC-SCHARM-1144	PN066-063 ESPARRAGO 5/16"GRADO	4
REPRC-SCHARM-0804	NP 2072-0024 TACHOMETER HOURME	2
REPRC-SCHARM-0690	NP 0697-0101 COUPLING ELASTOME	3
REPRC-SCHARM-1525	NP 2094-0014 ROD CLUTCH T450W	1
REPRC-SCHARM-0799	NP 2065-0056 GAUGE PR 6000 PSI	1
REPRC-SCHARM-1171	NP 2145-0033 SWITCH TEMPERATUR	9
REPRC-SCHARM-1260	NP 0860-0152 BUSCHING 2 1/2" X	5
REPRC-SCHARM-0964	NP 1201-0013 CYLINDER INLET CO	1
REPRC-SCHARM-0779	NP 0079-0003 PUMP FUEL 12V	1
REPRC-SCHARM-0710	NP 2064-0036 GAUGE PR 600 2-1	4
CDF-SCHARM	LLAVE TIPO U CORTE SUPERIOR SCHARMM	2
REPRC-SCHARM-1245	NP 2221-0057 ELBOW 90 32FPS-32	4
REPRC-SCHARM-1094	NP 2135-0011FUSIBLE BREAKER 10	2
REPRC-SCHARM-1267	SENDER COOLANT TEMP NP 2159-0011	4
REPRC-SCHARM-1204	NP 3594-0009 SILENCIADOR DE VA	4
REPRC-SCHARM-1570	0860-0103 BUSHING 3 ID X 3 LG DXR	2
REPRC-SCHARM-0712	NP 2065-0085 GAUGE PR 3000 PSI	1
REPRC-SCHARM-0704	NP 1076-0007 WASHER THRUST	6
REPRC-SCHARM-1182	NP 0598-0045 GAUGE OIL LEVEL 1	1
REPRC-SCHARM-1227	NP 3877-0028 ELBOW 90 02MP-04M	5
REPRC-SCHARM-1098	NP 2135-0012 FUSIBLE BREAKER 1	2
REPRC-SCHARM-1530	N/P 2020-0070 ELBOW HOSE 90 5-1/2 SPECIAL	1
REPRC-SCHARM-1187	NP 5000-9574 TIE ROD KIT 8 SEC	4
REPRC-SCHARM-0699	NP0914-0285 PASADOR SCRHAMM SPROKET SUPERIOR DE CA	2
REPRC-SCHARM-1239	NP 2068-0006 VOLTMETER POWER V	1
REPRC-SCHARM-1283	NP 2145-0032 SENSOR DE TEMPER	1
REPRC-SCHARM-1234	NP 0678-0003 YOKE 3/8NF X 7/16	2
REPRC-SCHARM-0756	NP 3030-0316 KIT REPAIR PRS RE	6
REPRC-SCHARM-1268	NP 2159-0004 UNIT SENDING TEMP	3

UBICACIÓN: RUTA E37 CAMINO LAS PALMAS. SECTOR FRANCÉS S/N – COMUNA DE PETORCA.

COMISIÓN 7% + IVA

LOTE 900

CODIGO	DESCRIPCION	TOTAL INGRESO EL FRANCES
REPRC-SCHARM-1531	N/P 2020-0068 ADAPTER HOSE REDUCER 7 TO 5.5	1
REPRC-SCHARM-0801	NP 2065-0067 GAUGE INDICATOR H	3
REPRC-SCHARM-1575	N/P 3416-0088 PIN 1-5/8X 9-1/2	2
REPRC-SCHARM-0703	NP 1076-0001 WASHER PLATE 3-1/	4
REPRC-SCHARM-1535	415072 RETEN CR 60028	3
REPRC-SCHARM-1576	N/P 3416-0097 PIN 1-5/8X8	2
REPRC-SCHARM-1097	NP 2135-0016 FUSIBLE BREAKER 3	2
REPRC-SCHARM-0711	NP 2065-0016 GAUGE OIL PRESSURE 5-100 DUAL	2
REPRC-SCHARM-1233	NP 2518-0010 BLOCK PILLOW ROLL	2
REPRC-SCHARM-1543	RETEN DEL REDUCTOR ROD HANDLER	3
REPRC-SCHARM-1194	NP 2128-0076 DEUTSCH DT 3PIN R	3
REPRC-SCHARM-1255	NP 3892-0006 ELBOW 90 16 F37-1	4
REPRC-SCHARM-0750	NP 2932-0017 INDICATOR DIFF PR	1
REPRC-SCHARM-1029	NP 0556-0037 GOMA DE ADMISION	8
REPRC-SCHARM-1275	NP 3332-0018 CONN 16MO-16M37	12
REPRC-SCHARM-1238	NP 3340-0005 ELBOW 90 2 300 ML	2
REPRC-SCHARM-0820	NP 2159-0007 SENDER TEMP 100-2	3
REPRC-SCHARM-1247	NP 3332-0086 CONN 20MO-16M37	4
REPRC-SCHARM-1550	RODAMIENTO 4T-39520 NTN	4
REPRC-SCHARM-0965	NP 3877-0001 ELBOW 90 04MP-04M	2
REPRC-SCHARM-1526	NP 2095-0009 ROD END 5/8 FEMALE THDS W/FTG	1
REPRC-SCHARM-0896	2103-0068 LIGHT INDICATOR YELL	4
REPRC-SCHARM-1237	NP 3340-0009 ELBOW 90 2 2000 S	1
REPRC-SCHARM-0957	NP 9P08-0001 NIPPLE CLOSE 1/8"	1
REPRC-SCHARM-0991	NP 2764-0162 ORING 275 X 14,47	1
REPRC-SCHARM-1273	NP 3883-0005 ELBOW 90 10MOA-08	4
REPRC-SCHARM-0744	NP 2764-0179 ORING .139 X 7.73	6
REPRC-SCHARM-1569	NP 0570-0149 WASHER 4.00X.25X2.0625	4
REPRC-SCHARM-0925	NP 3332-0006 CONN 16FP - 16 M0	2
REPRC-SCHARM-1226	NP 0312-0014 GASKET FLANGE-THR	3
REPRC-SCHARM-1552	SEGURO SEGUEL SEGURO EXTERIOR 125 MM	1
REPRC-SCHARM-1256	NP 3332-0057 CONN 08MO-06M37	8
REPRC-SCHARM-1541	UNION CLIP 80A-1C MAX GOLD ROD SPINNER	16
REPRC-SCHARM-0740	NP 2764-0050 ORING 139 X 6.234	9
REPRC-SCHARM-1547	WASHER DISC SPRING 7/8 ID NP 3753-0002	9
REPRC-SCHARM-0811	NP 2103-0067 LIGHT INDICATOR R	2
REPRC-SCHARM-1246	NP 3892-0001 ELBOW 90 04F37-04	4
REPRC-SCRALT-0915	2764-0050 ORING NBR70-2-259 AL	4
REPRC-SCHARM-1542	UNION CLIP 50A-1UC MAX GOLD ROD HANDLER	26
REPRC-SCRALT-0914	2764-0179 ORING NBR70-2-265 AL	1
REPRC-SCHARM-1235	NP 0678-0001 YOKE 5/16NF X 11/	2
REPRC-SCHARM-1210	NP 0570-0043 WASHER HEAD STUD	18
REPRC-SCHARM-1230	NP 2764-0079 ORING139 X 2.234-	17
REPRC-SCRALT-0901	RETEN 38,1 X 60,30 X 12,7 SCHR	8
REPRC-SCHARM-1212	NP 9S02-0037 SCREW CAP NF 1/2	12
REPRC-SCHARM-0741	NP 2764-0077 ORING . 139 X 7.4	1
REPRC-SCHARM-1209	NP 9S01-0072 SCREW NC 1/2 X 1	7
REPRC-SCHARM-0966	NP 2075-0003 GAUGE MUD PRESSUR	2
REPRC-SCHARM-1231	NP 2003-0005 KEY WOODRUFF 15	1
REPRC-SCHARM-0805	NP 2077-0005 GAUGE VACUUM 25IN	2

UBICACIÓN: RUTA E37 CAMINO LAS PALMAS. SECTOR FRANCÉS S/N – COMUNA DE PETORCA.

COMISIÓN 7% + IVA

LOTE 900

REPUESTOS SCHARM. TOTAL: 402 UN.

UBICACIÓN: RUTA E37 CAMINO LAS PALMAS. SECTOR FRANCÉS S/N – COMUNA DE PETORCA.

COMISIÓN 7% + IVA

LOTE 902

DERECHO

ACCESORIO DIAMANTINA. TOTAL: 2.257 UN.
DERECHO DEL LOTE 903 AL 907

LOTE	DETALLE	TOTAL
903	ACCESORIO DIAMANTINA	398
904	ACCESORIO DIAMANTINA	425
905	ACCESORIO DIAMANTINA	106
906	ACCESORIO DIAMANTINA	495
907	ACCESORIO DIAMANTINA	833

UBICACIÓN: RUTA E37 CAMINO LAS PALMAS. SECTOR FRANCÉS S/N – COMUNA DE PETORCA.

COMISIÓN 7% + IVA

LOTE 902

DERECHO

LOTE	DETALLE	TOTAL
903	ACCESORIO DIAMANTINA	398

CODIGO	DESCRIPCION	TOTAL INGRESO EL FRANCES
ACCDD-ACCESO-0002	26526 CORE EJECTION PISTON NQ	4
ACCDD-ACCESO-0008	ADAPTADOR NW PIN A BQ PINx350 MM	1
ACCDD-ACCESO-0016	24892 PORTA RESORTE NQ	26
ACCDD-ACCESO-0018	24894 RESORTE NQ	45
ACCDD-ACCESO-0019	24895 CANDADO NQ CONVENCIONAL	10
ACCDD-ACCESO-0020	24896 PORTA CANDADO NQ	18
ACCDD-ACCESO-0054	26529 PORTARESORTE NQ3	18
ACCDD-ACCESO-0055	26531 RESORTE NQ3	29
ACCDD-ACCESO-0058	26530 SEGURO NQ-3	39
ACCDD-ACCESO-0068	ADAPTADOR NQ BOX A NQ PIN X20	16
ACCDD-ACCESO-0077	3541827 CANDADO NRQ	9
ACCDD-ACCESO-0083	3542751 UNIDADES DE CABEZA NQ	1
accdd-acceso-0086	ADAPTADOR NW PIN HWT PIN x 350 MM	3
ACCDD-ACCESO-0087	ADAPTADOR NW PIN NQ PIN x 350	1
ACCDD-ACCESO-0095	JUEGO MORDAZAS NQ CHUCK LF90(7	26
ACCDD-ACCESO-0106	44407 ANILLO ESTABILIZADOR BRONCE NQ	4
ACCDD-ACCESO-0117	ADAPTADOR NW PIN A NQ PIN	23
ACCDD-ACCESO-0119	ADAPTADOR AW PIN NQ PIN	10
accdd-acceso-0125	NP 306034 TAP, NQ ROD BW CSG REC (macho pesca nq)	1
ACCDD-ACCESO-0162	24887 SHUT OF VALVE NQ, SOFT	16
ACCDD-ACCESO-0199	RESORTE NQ-3 CON CANASTILLO	6
ACCDD-ACCESO-1527	3542751 UNIDADES DE CABEZA NQ	1
ACCDD-ACEPER-0003	CUCHILLO NW PARA CORTADOR N/P	45
ACCDD-REPACC-0140	104816 ALETAS NQ	4
ACCDD-REPACC-0158	24305 PIN, 1/2 X 2 NQ SPR	9
ACCDD-REPACC-0159	24307 PIN, NQ SPR	22
ACCDD-REPACC-0181	306009 TOPE DE CONTACTO NQ	11

UBICACIÓN: RUTA E37 CAMINO LAS PALMAS. SECTOR FRANCÉS S/N – COMUNA DE PETORCA.

COMISIÓN 7% + IVA

LOTE 902

DERECHO

LOTE	DETALLE	TOTAL
904	ACCESORIO DIAMANTINA	425

CODIGO	DESCRIPCION	TOTAL INGRESO EL FRANCES
ACCDD-ACCESO-0043	26160 PORTA RESORTE PQ-3	58
ACCDD-ACCESO-0044	26161 SEGURO RESORTE PQ	44
ACCDD-ACCESO-0045	26162 RESORTE PQ	26
ACCDD-ACCESO-0047	26177 RESORTE PQ-3	60
ACCDD-ACCESO-0059	101343 CANDADO PQ STANDAR	2
ACCDD-ACCESO-0091	26176 SEGURO PQ-3	27
ACCDD-ACCESO-0100	3543808 PORTACANDADO PQ STANDAR	26
ACCDD-ACCESO-0109	52172 PORTA RESORTE PQ	68
ACCDD-ACCESO-0127	26182 PUMP-OUT ADAPTER PQ	3
ACCDD-ACCESO-0185	CUCHILLO PW PARA CORTADOR PW	2
ACCDD-ACCESO-1579	CUERPO EXTER. CASING ADVANCER HWT (CAMISA)	2
ACCDD-ACCESO-1584	CUERPO EXTER. CASING ADVANCER PWT (CAMISA) 3543990	3
ACCDD-REPACC-0009	3543796 ALETA PQ	40
ACCDD-REPACC-0013	3540755 RESORTE COMPRESION PQ	4
ACCDD-REPACC-0189	3540308 VALVULA DE CIERRE PQ	47
ACCDD-REPACC-0211	ANILLO ESTABILIZADOR DE BRONCE PQ	6
ACCDD-REPACC-1545	3541072 SLEEVE, O/SHOT PQ HEAD	7

UBICACIÓN: RUTA E37 CAMINO LAS PALMAS. SECTOR FRANCÉS S/N – COMUNA DE PETORCA.

COMISIÓN 7% + IVA

LOTE 902

DERECHO

LOTE	DETALLE	TOTAL
905	ACCESORIO DIAMANTINA	106

CODIGO	DESCRIPCION	TOTAL INGRESO EL FANCES
ACCDD-ACCESO-0041	JUEGO MORDAZA BQ PRENSA LM75	4
ACCDD-ACCESO-0093	ADAPTADOR BW PIN - BQ PIN	9
ACCDD-ACCESO-0110	52775 CORTADOR BW	2
ACCDD-ACCESO-0130	SEGURO BQ 24831	2
ACCDD-ACCESO-0131	24342 RESORTE BQ FLUTED	13
ACCDD-ACCESO-0132	24830 PORTA RESORTE BQ	6
ACCDD-ACCESO-0133	24832 CANDADO CONVENCIONAL BQ	1
ACCDD-ACCESO-0135	24345 LANDING RING BQ	3
ACCDD-ACCESO-0154	ADAPTADOR BW PIN - HWT(PHD)	4
ACCDD-REPACC-0170	25546 PACKING BQU CHAMBER	58
ACCDD-REPACC-0218	6950 TENAZAS PESCANTE BQ	4

UBICACIÓN: RUTA E37 CAMINO LAS PALMAS. SECTOR FRANCÉS S/N – COMUNA DE PETORCA.

COMISIÓN 7% + IVA

LOTE 902

DERECHO

LOTE	DETALLE	TOTAL
906	ACCESORIO DIAMANTINA	495

CODIGO	DESCRIPCION	TOTAL INGRESO EL FRANCES
ACCDD-ACCESO-0027	25237 PORTA RESORTES HQ	37
ACCDD-ACCESO-0028	25238 SEGUROS HQ	39
ACCDD-ACCESO-0030	25239 RESORTES HQ	45
ACCDD-ACCESO-0031	25240 CANDADO HQ	1
ACCDD-ACCESO-0032	25241 PORTA CANDADOS HQ	3
ACCDD-ACCESO-0033	104958 ANILLOS DE TOPE HQ (LANDING SHOULDER)	34
ACCDD-ACCESO-0051	26514 PORTA RESORTE HQ-3	28
ACCDD-ACCESO-0052	26515 ANILLO SEGURO HQ-3	25
ACCDD-ACCESO-0053	26516 RESORTE HQ-3	28
ACCDD-ACCESO-0061	ADAPTADOR HQ BOX A NQ PIN	8
ACCDD-ACCESO-0064	306131 BUJE DE ACERO HQ	20
ACCDD-ACCESO-0070	CORRECAMINOS HQ	1
ACCDD-ACCESO-0074	CANDADO FULL/HOLE HQ	4
ACCDD-ACCESO-0078	3541829 CANDADO CONV. HRQHP	3
ACCDD-ACCESO-0082	ADAPTADOR TRICONO 3 7/8 BOX - HQ BOX	1
ACCDD-ACCESO-0104	41012 CABEZA DEL PESCANTE HQ-U	3
ACCDD-ACCESO-0107	44408 ANILLO ESTABILIZADOR BRO HQ	6
ACCDD-ACCESO-0142	ADAPTADOR HQ BOX A HQ PIN X200	1
ACCDD-ACCESO-0146	CUCHILLO HW/HWT PARA CORTADOR NP62830	29
ACCDD-ACCESO-0155	PORTA CANDADO HQ FULL HOLE	8
ACCDD-ACCESO-0186	ADAPTADOR HQ BOX -BQ PIN	2
ACCDD-ACCESO-0195	RESORTE HQ-3 CON CANASTILLO	7
ACCDD-ACCESO-1432	ADAPTADOR HQ BOX -HMO PIN	1
ACCDD-ACCESO-1546	HWL UPPER LATCH BODY (SELF-LOCK) HQ	3
ACCDD-REPACC-0141	104818 ALETAS HQ	35
ACCDD-REPACC-0143	104955 FUNDA RETRACCION ALETAS HQU	3
ACCDD-REPACC-0144	104956 CUERPO SUPERIOR DE ALETA HQU	4
ACCDD-REPACC-0145	25242 ANILLO TOPE DE CONTACTO HQ (LANDING RING)	14
ACCDD-REPACC-0165	26510 CORE EJECTION PISTON HQ	1
ACCDD-REPACC-0166	24889 RODAMIENTO HUSILLO HQ	10
ACCDD-REPACC-0168	25233 GOLILLA HQ VALVULA AJUST	2
ACCDD-REPACC-0169	25234 RODAMIENTO DEL HUSILLO HQ	5
ACCDD-REPACC-0178	29637 PUNTA CABEZA HQ-U	6
ACCDD-REPACC-0183	306216 ARTICULACIONES HQ	40
ACCDD-REPACC-0190	3540330 BASE PUNTA LANZA HQ	11
ACCDD-REPACC-0193	3540529 TENAZA PESCANTE NQ/HQ	7
ACCDD-REPACC-0195	3542027 RESORTE HQ/NQ COMPRECION PESCANTE	10
ACCDD-REPACC-0197	24529 RESORTE COMPRESIOIN CABEZA HQ	8
CDF-0134	VALVE ADJUSTING WASHER HQ	2

UBICACIÓN: RUTA E37 CAMINO LAS PALMAS. SECTOR FRANCÉS S/N – COMUNA DE PETORCA.

COMISIÓN 7% + IVA

LOTE 902

DERECHO

LOTE	DETALLE	TOTAL
907	ACCESORIO DIAMANTINA	833

CODIGO	DESCRIPCION	TOTAL INGRESO EL FRANCES
ACCDD-ACCESO-0003	26532PUMP-OUT ADAPTER 1/4 NPT	3
ACCDD-ACCESO-0004	104972 RESORTE PARA POZO PESADO COLOR ROJO	46
ACCDD-ACCESO-0012	104966 RESORTES PARA POZO LIVIANO COLOR VERDE	15
ACCDD-ACCESO-0013	104971 RESORTE PARA POZO MEDIANO COLOR AZUL	10
ACCDD-ACCESO-0021	24897 ANILLO DE TOPE	63
ACCDD-ACCESO-0040	25612 RETEN MAZA INYECTORA COMPACTA	12
ACCDD-ACCESO-0101	3543814 ANILLO DE ATERRIZAJE P	18
ACCDD-ACCESO-0114	26178 ORING	29
ACCDD-ACCESO-0115	58317 TEE BOLT	1
ACCDD-ACCESO-0189	ZAPATA P/ CUCHARA NORMAL DE 2"	10
ACCDD-ACCESO-0364	SIN DESCRIPCION	2
ACCDD-ACCESO-1535	PISTON CABEZAL V LATCH FORDIA HWL	4
ACCDD-ACCESO-1543	PLUNGER NUT (TUERCA PORTA SOPAPA)	50
ACCDD-ACCESO-1557	1303010008 INNER TUBE RC DRILL PIPE 11 RD LW 11 5	1
ACCDD-ACCESO-1564	MORDAZA MANIPULADOR METZKE	12
ACCDD-ACCESO-1567	SEGURO R	38
ACCDD-ACCESO-1574	ORING CAB INY K25 29737	10
ACCDD-ACCESO-1577	ANILLO RETENSION (CAB INY K25) 40965	4
ACCDD-REPACC-0015	103062 LOCKING NUT	23
ACCDD-REPACC-0146	18298 RODAMIENTO DE SUSPENSION	6
ACCDD-REPACC-0150	20324 RODAMIENTO	3
ACCDD-REPACC-0154	23864 SLEEVE W/SWIV WEAR	12
ACCDD-REPACC-0160	24312 RODAMIENTO DE RETENCION B9	44
ACCDD-REPACC-0161	24487 BEARING SUPPORT	3
ACCDD-REPACC-0172	25610 EJE EXTENSION CAB.INY.CO	2
ACCDD-REPACC-0175	26662 PISTON PLUG	2
ACCDD-REPACC-0176	28190 ANILLO W/S	7
ACCDD-REPACC-0177	29588 PAG CARBIDE GRIPPER (TUNGSTENOS)	73
ACCDD-REPACC-0179	29643 ORING	9
ACCDD-REPACC-0198	3546955 KIT REPARCION CABEZA INYECTORA	12
ACCDD-REPACC-0200	39170 EJE EXT. CABEZA INYECTOR	1
ACCDD-REPACC-0201	39171 EMPAQ. CABEZA INYECTORA	10
ACCDD-REPACC-0203	67324 SPINDLE CABEZA INJECTORA UNIVERSAL	6
ACCDD-REPACC-0205	42905 PASADOR EN ESPIRAL 7/16X	13
ACCDD-REPACC-0207	42913 PUNTO B/N/HQ SPEAR CABEZAL	4
ACCDD-REPACC-0219	3541816CABLE GUIDE WASHER 3/16	46
ACCDD-REPACC-0220	3541817 PACKING PLUG	2
ACCDD-REPACC-0221	104597 QUICK COUPLER TIP #16 N	6
ACCDD-REPACC-0223	3548544 PISTON, HQ-PQ Q/P VALV	15
ACCDD-REPACC-0224	3544105 RESORTE DE PESCANTE	48
ACCDD-REPACC-0225	3543772M BOLA 11/32"	52
ACCDD-REPACC-1537	3544103 CAP EZY-LOCK OVERSHOT	6
ACCDD-REPACC-1538	3546747 LOCKING PIN	9
ACCDD-REPACC-1543	37475 NUT, HEX 1 1/2" (TUERCA SUPERIOR)	20
CDF-0011	NP 003-928 TEFLON INFERIOR ROD SPINER	6
CDF-0095	NQ ACOPLE TUBO INTERIOR 31403	12
CDF-0131	RESORTE PARA POZO COLOR AMARILLO	9
CDF-0137	PASADORES CABEZA TUBO INTERIOR SPRING PIN 1/2 X /1-3/4"	2
CDF-0138	PLAIN PIN 1/2 X 2,1/8"	16
CDF-0143	PASADORES CABEZA TUBO INTERIOR SPRING PIN 1/2 X 1/1-1/2"	16
ACCDD-ACCESO-1556	KIT DE SELLO VALVULAS DO3	10

UBICACIÓN: RUTA E37 CAMINO LAS PALMAS. SECTOR FRANCÉS S/N – COMUNA DE PETORCA.

COMISIÓN 7% + IVA

REMATES DEL RIO

LOTE 915

ACCESORIO AIRE REVERSO. TOTAL: 758 ART.

CODIGO	DESCRIPCION	TOTAL INGRESO EL FRANCES
ACCRC-ACCESO-0340	SIN DESCRIPCION	1
ACCRC-ACCESO-0376	DKGA-009 TUERCA CONECCION MANGUERA MARIPOSA	5
ACCRC-ACCESO-0377	DKGA-010 TUERCA DE CONEXION CICLON/HEXAGONAL 3"	1
ACCRC-ACCESO-0378	ESPIGA 3" (CONEXION MANGUERA)	3
ACCRC-ACCESO-0379	DKGA-012 ABRAZADERA MANGUERA BOOS	17
ACCRC-ACCESO-0380	DKGA-013 TEE 3" SISTEMA DESCARGA	10
ACCRC-ACCESO-0381	DKGA-014 TAPON 3" SISTEMA DESCARGA	7
ACCRC-ACCESO-0382	DKGA-015 NIPLE 3 X 150MM	20
ACCRC-ACCESO-0384	DKGA-049 NIPLE 3 X 500MM	11
ACCRC-ACCESO-0385	DKGA-052 NIPLE 3 X 300 MM (8550SD3300-9)	28
ACCRC-ACCESO-0391	ORING BARRA FABER 4,5 DUR 70	195
ACCRC-ACCESO-0445	CIRCLIPS DE BARRA 4.5 SEGURO SEGERS	55
ACCRC-ACCESO-1362	(2-236) ORING BARRA 5.1/2"	269
ACCRC-ACCESO-1520	1304010011 SAVER SUB RC BOX 4 1/2" FAB - PIN 115 A	2
ACCRC-ACCESO-1538	1304010016 DIG OUT 4 1/2 FAB BOX- 4 1/2 REMET PIN	4
ACCRC-ACCESO-1549	KIT O RING WIN54	1
ACCRC-ACCPER-0476	PLATO PACKER HIDRAULICO	2
ACCRC-ACCPER-0478	ASPAS PARA MEZCLADOR DE LODO	11
ACCRC-ACEPER-0091	GOMAS B.O.P 4 1/2"	47
ACCRC-ACEPER-0114	PICARON GOMA	35
ACCRC-ACEPER-0154	NP 007033-001 MUFFLER	4
ACCRC-ACEPER-0156	022893-002 SWITCH, GATOR	2
ACCRC-ACEPER-0158	004724-069 O´RING USED	9
ACCRC-ACEPER-0159	008670-001 SWITCH TOGGLE SPST	1
ACCRC-ACEPER-0161	002769-101 FEED VALVE - SANDVIK	2
REPRC-METZKE-0002	NP 139996272 ACUMULATOR 0,16 LITRE	4
REPRC-PERALT-0037	CME-023 PIEDRA HD 19MM	3
REPRC-PERALT-0615	PTRIC-010 TUBO CONECTOR PORTA TRICONO 3-1/2"	9

UBICACIÓN: RUTA E37 CAMINO LAS PALMAS. SECTOR FRANCÉS S/N – COMUNA DE PETORCA.

COMISIÓN 7% + IVA

LOTE 915

ACCESORIO AIRE REVERSO. TOTAL: 758 ART.

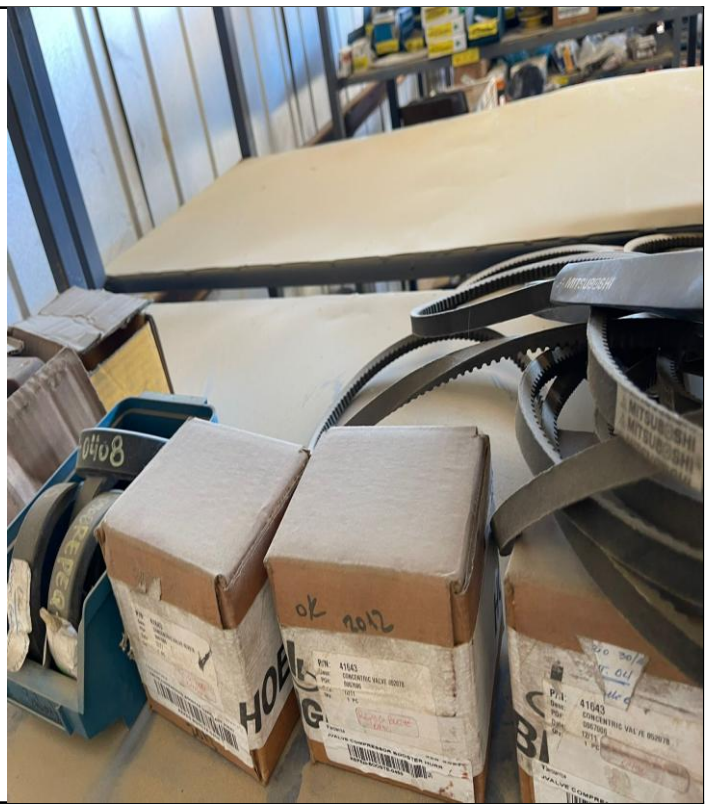

UBICACIÓN: RUTA E37 CAMINO LAS PALMAS. SECTOR FRANCÉS S/N – COMUNA DE PETORCA.

COMISIÓN 7% + IVA

LOTE 917

MARTILLOS AIRE REVERSO. TOTAL: 29 UN.

CODIGO	DESCRIPCION	TOTAL INGRESO EL FRANCES
MARRC-REPERC-0013	ERC140-010 TUBO INTERIOR CORTO	5
MARRC-REPERC-0014	ERC140-011 TUBO INTERIOR LARGO	12
MARRC-REPMIN-0015	PISTON MINCON MX5053	4
MARRC-REPMIN-0032	TUBO INTERIOR MINCON MX5053	3
UTIRC-ROTEXX-0015	ZAPATA 10" ROBIT	1
UTIRC-ROTEXX-1534	ZAPATA ROTEXX 6"P168/66-140-G2-RING BIT	4

UBICACIÓN: RUTA E37 CAMINO LAS PALMAS. SECTOR FRANCÉS S/N – COMUNA DE PETORCA.

COMISIÓN 7% + IVA

LOTE 920

UTILES PERFORACION DIAMANTINA. TOTAL: 96 UN.

CODIGO	DESCRIPCION	TOTAL INGRESO EL FRANCES
UTIDD-ACEPER-0002	CORONA HQ. IMPREGNADA TIPO SE	1
UTIDD-ACEPER-0003	CORONA HQ-3 WL	1
UTIDD-ACEPER-0004	CORONA PQ, SERIE 7	1
UTIDD-ACEPER-0005	CORONA PQ, SERIE 9-11	3
UTIDD-ACEPER-0027	CORONA PQ 11-14 FORDIA	1
UTIDD-ACEPER-0038	CORONA HQ STD SERIE 4-6	2
UTIDD-ACEPER-0040	3522862 ESCAREADOR PQ	4
UTIDD-ACEPER-0055	CORONA HQ 11-14 FORDIA	1
UTIDD-ACEPER-0060	CORONA NQ 07 ABREC	2
UTIDD-ACEPER-0067	CORONA NQ ROMPE MATRIZ	4
UTIDD-ACEPER-0072	ZAPATA PW	9
UTIDD-ACEPER-0075	ESCAREADOR HQ OVERSIZE	5
UTIDD-ACEPER-0079	CORONA NQ SERIE 4-6	2
UTIDD-ACEPER-0080	ESCAREADOR HQ N/P 3522861	1
UTIDD-ACEPER-0082	CORONA NQ 9-11 FORDIA	1
UTIDD-ACEPER-0084	ZAPATA HQ HILO HQ (GATOR)	5
UTIDD-ACEPER-0095	CORONA PQ SERIE 2	2
UTIDD-ACEPER-0096	CORONA PQ SERIE 4-6	4
UTIDD-ACEPER-0107	CORONA HQ ROMPE MATRIZ	7
UTIDD-ACEPER-0115	CORONA ROMPE MATRIZ PQ	1
UTIDD-ACEPER-0130	CORONA NQ-3 SERIE 6-9	3
UTIDD-ACEPER-0133	CORONA HQ STD SERIE 6-9	2
UTIDD-ACEPER-0139	CORONA NQ-3 SERIE 4-6	4
UTIDD-ACEPER-0141	4053835 BIT NQ 09 -R C25 STG3	1
UTIDD-ACEPER-0156	CORONA NQ 6-9 16 MM VULCAN	2
UTIDD-ACEPER-1531	ZAPATA CORONA HQ (GATOR)	2
UTIDD-ACEPER-1540	RESORTE BROCHADO CON CANASTILLO PQ-3	16
UTIDD-ACEPER-1546	CORONA NQ-3 SERIE 11-14	1
UTIDD-ACEPER-1559	CORONA PQ DOBLE OVERSIZE UP+4	1
UTIDD-ACEPER-1573	BIT, PQ LYB YELLOW -R C16, CORONA PQ 4056390	2
UTIDD-ACEPER-1580	CORONA NQ YELLOW 4056355 BIT, NQ LYB YELLOW -R C16	5

UBICACIÓN: RUTA E37 CAMINO LAS PALMAS. SECTOR FRANCÉS S/N – COMUNA DE PETORCA.

COMISIÓN 7% + IVA

LOTE 920

UTILES PERFORACION DIAMANTINA. TOTAL: 96 UN.

UBICACIÓN: RUTA E37 CAMINO LAS PALMAS. SECTOR FRANCÉS S/N – COMUNA DE PETORCA.

COMISIÓN 7% + IVA

LOTE 925

ACCESORIO AIRE REVERSO MARTILLO. TOTAL: 23 UN.

CODIGO	DESCRIPCION	TOTAL INGRESO EL FRANCES
ACCRC-ACCESO-0350	ADAPT-455 RETRO REAMER C/RETENCION MR120	4
ACCRC-ACCESO-0452	RE054 ADAPTADOR TUBE 4.5IN REMET	3
ACCRC-ACCESO-1498	1308010003 ADAP TUBE 4 1/2 MINC MX5456 MR132 5053	13
ACCRC-ACCESO-1545	ADAPTER TUBE 4.5" REMET MARTILLO WIN54	2
ACCRC-ACCESO-0449	ADAPT-037 INTERCHANGE 3-1/2" API REG BOX 4-1/2"	1

UBICACIÓN: RUTA E37 CAMINO LAS PALMAS. SECTOR FRANCÉS S/N – COMUNA DE PETORCA.

COMISIÓN 7% + IVA

LOTE 926

ACCESORIO AIRE REVERSO MARTILLO. TOTAL: 41 UN.

CODIGO	DESCRIPCION	TOTAL INGRESO EL FRANCES
ACCRC-ACCESO-0435	1308010180 TUBO INTERIOR MARTILLO MR120	6
ACCRC-ACCESO-0436	1308010057 KIT DE ORING MARTILLO MR120	7
ACCRC-ACCESO-0441	1308010055 MR120 CHUCK SLEEVE 138 RCMINCON-094	5
ACCRC-ACCESO-0448	1308010029 MR120 CHUCK SLEEVE 129 DIAMETRO	1
ACCRC-ACCESO-0462	1308010052 RCMINCON-100 BUSHING ALIGNER MR120	3
ACCRC-ACCESO-0464	1308010047 SEATING RING MR120 (MX5053)	1
ACCRC-ACCESO-0482	1308010054 RCMINCON-122 BIT RING MR120	6
ACCRC-ACCESO-0483	1308010042 RCMINCON-124 SPACER MR120	1
ACCRC-ACCESO-1502	INNER CYLINDER MR120IC01	4
ACCRC-ACCESO-1503	MR120 CHUCK SLEEVE 125 MM	2
ACCRC-ACCESO-1505	1308010198 CHUCK SLEEVE MR120 146 MM (144.1)	5

UBICACIÓN: RUTA E37 CAMINO LAS PALMAS. SECTOR FRANCÉS S/N – COMUNA DE PETORCA.

COMISIÓN 7% + IVA

LOTE 926

ACCESORIO AIRE REVERSO MARTILLO. TOTAL: 41 UN.

UBICACIÓN: RUTA E37 CAMINO LAS PALMAS. SECTOR FRANCÉS S/N – COMUNA DE PETORCA.

COMISIÓN 7% + IVA

LOTE 927

ACCESORIO AIRE REVERSO MARTILLO. TOTAL: 38 UN.

CODIGO	DESCRIPCION	TOTAL INGRESO EL FRANCES
ACCRC-ACCESO-1541	ZAPATA 5 7/16 PARA BIT 5 1/2 DE MARTILLO WIN54	1
ACCRC-ACCESO-1542	ZAPATA 5 9/16 PARA BIT 5 5/8 DE MARTILLO WIN 54	2
ACCRC-ACCESO-1543	ZAPATA 5 11/16 PARA BIT 5 3/4 DE MARTILLO WIN 54	2
ACCRC-ACCESO-1555	ZAPATA 5 9/16 PARA BIT 5 5/8 IDS	2
ACCRC-ACCESO-1559	ZAPATA 5 7/16 PARA BIT 5 1/2 IDS	2
ACCRC-ACCESO-1560	ZAPATA 5 11/16 PARA BIT 5 3/4 IDS	2
ACCRC-ZAPATA-0038	ZAPATA PARA BIT RE054 5 9/16"	4
ACCRC-ZAPATA-0042	ZAPATA PARA BIT RE054 5 7/16"	5
ACCRC-ZAPATA-0043	ZAPATA PARA BIT RE054 5 5/16"	6
ACCRC-ZAPATA-1504	ZAPATA 5 7/16 P/BIT 5 1/2 DRILL KING RC5000	4
ACCRC-ZAPATA-1506	ZAPATA 5 11/16" P/BIT 5 3/4" DRILL KING RC5000	5
ACCRC-ZAPATA-1513	N/P 760.136.5438 SLEEVE 5 7/16" SR660 (ZAPATA)	3

UBICACIÓN: RUTA E37 CAMINO LAS PALMAS. SECTOR FRANCÉS S/N – COMUNA DE PETORCA.

COMISIÓN 7% + IVA

LOTE 927

ACCESORIO AIRE REVERSO MARTILLO. TOTAL: 38 UN.

UBICACIÓN: RUTA E37 CAMINO LAS PALMAS. SECTOR FRANCÉS S/N – COMUNA DE PETORCA.

COMISIÓN 7% + IVA

LOTE 928

ACCESORIO AIRE REVERSO MARTILLO. TOTAL: 42 UN.

CODIGO	DESCRIPCION	TOTAL INGRESO EL FRANCES
ACCRC-ACCESO-0454	25-054-000 RE054 PLUNGER	2
ACCRC-ACCESO-0456	27-054-000 RE054 BIT RETAININ	1
ACCRC-ACCESO-1491	LOCK RING MR 120	4
ACCRC-ACCESO-1515	1308010204 CHUCK SLEEVE MR132 DIAM. 145 MM (5-3/4"	9
ACCRC-ACCESO-1516	1308010203 CHUCK SLEEVE MR132 DIAM. 142 MM (5-5/8"	12
ACCRC-ACCESO-1518	1308010202 CHUCK SLEEVE MR132 DIAM. 136 MM (5-3/8"	5
ACCRC-ACCESO-1540	1302010017 RETROREAMER CON RETEN. BOX ARDX MR132	3
ACCRC-ACCESO-1562	RETROREAMER REMET PIN - FABER BOX 137MM IDS	2
ACCRC-ACCESO-1569	BD54-MUR-STEEL - MAKE UP RING, STEEL IDS	1
ACCRC-ACCESO-1570	BD54-MUR-VITON - MAKE UP RING, VITON IDS	1
ACCRC-ZAPATA-0004	ZAP. 5 1/8 P/BIT	2

UBICACIÓN: RUTA E37 CAMINO LAS PALMAS. SECTOR FRANCÉS S/N – COMUNA DE PETORCA.

COMISIÓN 7% + IVA

LOTE 928

ACCESORIO AIRE REVERSO MARTILLO. TOTAL: 42 UN.

UBICACIÓN: RUTA E37 CAMINO LAS PALMAS. SECTOR FRANCÉS S/N – COMUNA DE PETORCA.

COMISIÓN 7% + IVA

REMATES DEL RIO

LOTE 930

ACCESORIO AIRE REVERSO TRICONO. TOTAL: 72 UN.

CODIGO	DESCRIPCION	TOTAL INGRESO EL FRANCES
ACCRC-ACEPER-1328	1112010014 ZAPATA 5 7/16" PARA TRICONO MINCON	10
ACCRC-ACEPER-1329	1112010005 ZAPATA 5 9/16" PARA TRICONO MINCON	6
ACCRC-ACEPER-1331	1112010008 ZAPATA 5 1/16" PARA TRICONO MINCON	1
ACCRC-ACEPER-1333	1112010013 ZAPATA 5 5/16" PARA TRICONO MINCON	8
ACCRC-ACEPER-1335	ZAPATA 5 1/4" P/ TRICONO MINCON TECNOMETAL	1
ACCRC-ZAPATA-0002	PTRIC-007 ZAPATA PARA TRICONO	1
ACCRC-ZAPATA-0428	ZAPATA TRICONO 140MM A 146MM	7
ACCRC-ZAPATA-0448	8092403624 ZAPATA ROTEXX 8"	9
ACCRC-ZAPATA-0452	ZAPATA PARA TRICONOS 5 9/16	5
ACCRC-ZAPATA-0453	ZAPATAS SANDVIK 5 11/16"	5
ACCRC-ZAPATA-0456	ZAPATA PARA TRICONO 5 5/16 " SANDVIK	5
ACCRC-ZAPATA-0457	ZAPATA PARA TRICONO T 57/16	1
ACCRC-ZAPATA-0466	ZAPATA TOP FLOW 5.3/4"	10
ACCRC-ZAPATA-0468	ZAPATA TOP FLOW 5.1/2"	2
ACCRC-ZAPATA-0487	ZAPATA TOP FLOW THROOP 5.3/8"	1

UBICACIÓN: RUTA E37 CAMINO LAS PALMAS. SECTOR FRANCÉS S/N – COMUNA DE PETORCA.

COMISIÓN 7% + IVA

LOTE 930

ACCESORIO AIRE REVERSO TRICONO. TOTAL: 72 UN.

UBICACIÓN: RUTA E37 CAMINO LAS PALMAS. SECTOR FRANCÉS S/N – COMUNA DE PETORCA.

COMISIÓN 7% + IVA

LOTE 931

ACCESORIO AIRE REVERSO TRICONO. TOTAL: 30 UN.

CODIGO	DESCRIPCION	TOTAL INGRESO EL FRANCES
ACCRC-ACCESO-0419	PTRIC-009 TUBO CONEC. PORTA TRICONO 2-7/8"	8
ACCRC-ACCESO-0443	1308010077 CHUCK SLEEVE 142 DIAM. RCMINCON-095	5
ACCRC-ACCESO-0512	ADAPT-0486 TUBO INTERIOR INTER	6
ACCRC-ACEPER-0075	BOQUILLA P/PORTA TRICONO 3.1/2	1
ACCRC-ACEPER-0096	KIT PACKING SWIVEL	2
ACCRC-ACEPER-0111	ORING PARA PORTA TRICONO PTRIC-008	1
ACCRC-ACEPER-0165	PORTA TRICONO TOP FLOW 2.7/8"	3
ACCRC-ACEPER-0167	PORTA TRICONO TOP FLOW 3.1/2"	4

UBICACIÓN: RUTA E37 CAMINO LAS PALMAS. SECTOR FRANCÉS S/N – COMUNA DE PETORCA.

COMISIÓN 7% + IVA

LOTE 935

UTILES PERFORACION MARTILLO. TOTAL: 27 UN.

CODIGO	DESCRIPCION	TOTAL INGRESO EL FRANCES
UTIRC-PEBITS-0060	1806010203 BIT MR120 MEDIDA 5-3/8"	9
UTIRC-PEBITS-0056	1306010071 BIT MR120 MEDIDA 5"	5
UTIRC-PEBITS-1507	1306010195 BIT RC MR120 5 3/4"	4
UTIRC-PEBITS-0059	1306010206 BIT MR120 MEDIDA 5-5/8"	3
UTIRC-PEBITS-0058	1306010203 BIT MR120 MEDIDA 5-1/2"	2
UTIRC-PEBITS-0062	1306010065 BIT MR120 MEDIDA 5-1/8"	2
UTIRC-PEBITS-0061	1306010066 BIT MR120 MEDIDA 5-1/4"	1
CDF-0302	BITS 5 5/8" MR120	1

UBICACIÓN: RUTA E37 CAMINO LAS PALMAS. SECTOR FRANCÉS S/N – COMUNA DE PETORCA.

COMISIÓN 7% + IVA

LOTE 936

UTILES PERFORACION MARTILLO. TOTAL: 43 UN.

CODIGO	DESCRIPCION	TOTAL INGRESO EL FRANCES
UTIRC-PEBITS-1510	1306010199 BIT RC MR132 MEDIDA 5-5/8" HF	15
UTIRC-PEBITS-1512	1306010200 BIT RC MR132 MEDIDA 5-3/8" HF	12
UTIRC-PEBITS-1509	1306010198 BIT RC MR132 MEDIDA 5-3/4" HF	9
UTIRC-PEBITS-1511	1306010196 BIT RC MR132 MEDIDA 5-1/2" HF	7

UBICACIÓN: RUTA E37 CAMINO LAS PALMAS. SECTOR FRANCÉS S/N – COMUNA DE PETORCA.

COMISIÓN 7% + IVA

LOTE 937

UTILES PERFORACION MARTILLO. TOTAL: 40 UN.

CODIGO	DESCRIPCION	TOTAL INGRESO EL FRANCES
UTIRC-PEBITS-1531	DRIVE SUB PR54 ROCKTRAIN (PORTA BIT)	12
UTIRC-PEBITS-1533	BIT 5.3/8" RC PR54 ROCKTRAIN	2
UTIRC-PEBITS-1519	ZAPATA 5.11/16" PARA BIT 5.3/4" PR54 ROCKTRAIN	9
UTIRC-PEBITS-1534	ZAPATA 5.5/16" PARA BIT 5.3/8" PR54 ROCKTRAIN	6
UTIRC-PEBITS-1526	ZAPATA 5.9/16" PARA BIT 5.5/8" PR54 ROCKTRAIN	5
UTIRC-PEBITS-1520	ZAPATA 5.7/16" PARA BIT 5.1/2" PR54 ROCKTRAIN	5
UTIRC-PEBITS-1521	TUBO INTERIOR DE MARTILLO RC PR54 ROCKTRAIN	1

UBICACIÓN: RUTA E37 CAMINO LAS PALMAS. SECTOR FRANCÉS S/N – COMUNA DE PETORCA.

COMISIÓN 7% + IVA

LOTE 938

UTILES PERFORACION MARTILLO. TOTAL: 10 UN.

CODIGO	DESCRIPCION	TOTAL INGRESO EL FRANCES
UTIRC-PEBITS-1527	BIT 5 1/2 PARA MARTILLO WIN54	4
UTIRC-PEBITS-1528	BIT DE 5 5/8 PARA MARTILLO WIN54	4
UTIRC-PEBITS-1529	BIT 5 3/4 PARA MARTILLO WIN54	2

UBICACIÓN: RUTA E37 CAMINO LAS PALMAS. SECTOR FRANCÉS S/N – COMUNA DE PETORCA.

COMISIÓN 7% + IVA

LOTE 939

UTILES PERFORACION MARTILLO. TOTAL: 55 UN.

CODIGO	DESCRIPCION	TOTAL INGRESO EL FRANCES
UTIRC-PEBITS-1543	BIT 140MM 5 1/2 PDC TCI-BD54R-140DC-TPDPDC IDS	2
UTIRC-PEBITS-1504	BITS 5 1/2" DRILL KING DC RC5	4
UTIRC-PEBITS-1548	N/P SR660.5500.01 BIT 5 1/2" SR660 (SREPS)	2
UTIRC-PEBITS-1503	BITS 5 5/8" DRILL KING DC RC5	1
UTIRC-PEBITS-1550	N/P SR660.5750.01 BIT 5 3/4" SR660 (SREPS)	1
UTIRC-PEBITS-1546	CASING SHOE 10" TIPO MITSUBISHI - ROCKTRAIN	1
UTIRC-ACEPER-0028	BIT RET-RING PR-40 (41601400)	1
UTIRC-BITERC-0065	RC43-004 BIT DIGGERT 5 1/8	1
UTIRC-BITERC-0066	RC43-005 BIT DIGGER 5 1/4	6
UTIRC-BITNUM-0070	BIT RC NUMA 5-3/8" SHANK PRC50 NP1330	3
UTIRC-BITNUM-0072	BIT RC NUMA 5-5/8" SHANK PRC50 NP1430	1
UTIRC-BITNUM-0073	BIT RC NUMA 5-3/4" SHANK PRC50 NP1460	2
UTIRC-PEBITS-0001	BIT 5.1/2" JALCO	1
UTIRC-PEBITS-0005	BITS 5 3/4 DRILL KING DC RC5	1
UTIRC-PEBITS-1505	BITS 5 3/8" DRILL KING DC RC5	3
UTIRC-PEBITS-1508	BIT DTH DE 7Â€ (178 MM), CON SHANK DHD360	11
UTIRC-PEBITS-5	BITS 5" SIN IDENTIFICAR	4
CDF-0232	BIT SIN IDENTIFICAR	10

UBICACIÓN: RUTA E37 CAMINO LAS PALMAS. SECTOR FRANCÉS S/N – COMUNA DE PETORCA.

COMISIÓN 7% + IVA

LOTE 967

DERECHO

MARTILLO SUPER BITS. TOTAL: 4 UN.
DEL LOTE 968 AL 971

LOTE	CODIGO	DESCRIPCION	TOTAL INGRESO EL FRANCES
968	UTIRC-ROTEXX-0011	PILOT BIT ROBIT DHD 380 12"	1
969	UTIRC-ROTEXX-0014	PILOT BIT ROTEXX 10"	1
970	CDF-0214	BIT MITSUBICHI 10"	1
971	CDF-0215	BIT ROTEX 12"	1

LOTES: 968 – 969- 970 – 971 (FOTO REFERENCIAL).

UBICACIÓN: RUTA E37 CAMINO LAS PALMAS. SECTOR FRANCÉS S/N – COMUNA DE PETORCA.

COMISIÓN 7% + IVA

LOTE 973

DERECHO

MARTILLO SUPER BITS. TOTAL: 2 UN.
DEL LOTE 974 AL 975.

LOTE	CODIGO	DESCRIPCION	TOTAL INGRESO EL FRANCES
974	CDF-0222	BIT SUPER JAWS 16" T365 N 125	1
975	CDF-0223	BIT SUPER JAWS 14" T365	1

LOTES: 974- 975 (FOTO REFERENCIAL).

UBICACIÓN: RUTA E37 CAMINO LAS PALMAS. SECTOR FRANCÉS S/N – COMUNA DE PETORCA.

COMISIÓN 7% + IVA

LOTE 981

DETALLE: 2 UN. SWIVEL Y 1 UN. EJE PARA SWIVEL

CODIGO	DESCRIPCION	TOTAL INGRESO EL FRANCES
CDF	SWIVEL 7DSI	1
CDF	SWIVEL 4-1/2"	1
REPRC-PERALT-0053	SWIVEL-010 EJE PARA SWIVEL 4.5 RG	1

UBICACIÓN: RUTA E37 CAMINO LAS PALMAS. SECTOR FRANCÉS S/N – COMUNA DE PETORCA.

COMISIÓN 7% + IVA

LOTE 991

REPUESTOS CAMION INTERNATIONAL. TOTAL: 61 UN.

CODIGO	DESCRIPCION	TOTAL INGRESO EL FRANCES
REPVE-INTERN-0530	MOTOR DE PARTIDA INTERNATIONAL	2
REPVE-INTERN-0687	CRUCETA DE CARDAN CORTO NP sd5	1
REPVE-INTERN-0688	CRUCETA DE CARDAN LARGO NP sd5	4
REPVE-INTERN-0689	KIT DE EMBREAGUE NP C10893582	1
REPVE-INTERN-0690	DICO FRENO CAJA NP c127760	2
REPVE-INTERN-0691	EJE PALIER LH(TRASERO IZQUIERD	1
REPVE-INTERN-0702	BARRA DE DIRECCION CORTA IZQUI	2
REPVE-INTERN-0703	BARRA DIRECCION CORTA DERECH	1
REPVE-INTERN-0705	TERMINAL DE DIRECCION RH NPR2	1
REPVE-INTERN-0706	TERMINAL DE DIRECCION LH NP R2	2
REPVE-INTERN-0709	SEAL VEAN CUADRADO NP GEH5054	4
REPVE-INTERN-0713	FOCO TRASERO RH NP 5316Y101	5
REPVE-INTERN-0714	BOMBA DE AGUA NP 3800745RX	1
REPVE-INTERN-0716	MAILLA PUERTA INTERIOR NP 3710	2
REPVE-INTERN-0719	CONDENSADFOR AC NP 2591621C91	1
REPVE-INTERN-0720	SOIPRTE PULMON NP 2506086C91	2
REPVE-INTERN-0721	SOPORT DE PULMON DELANT RH 250	2
REPVE-INTERN-0722	SOPORTE DE PULM TRAS 2º EJE L	3
REPVE-INTERN-0723	SOPORTE DE PULM TRASE RH 2º	1
REPVE-INTERN-0724	SOPORTE PULM TRAS LH TERCER E	4
REPVE-INTERN-0725	SOPORTE PULOMON RH TERCER EJE	2
REPVE-INTERN-0727	CHICHARRA AUTOM. DELANTERA IZQ	2
REPVE-INTERN-0728	CHICHARRA AUTOMATICA DELANTERA	1
REPVE-INTERN-0730	REGULADOR FRENO TRASERO RH 50	2
REPVE-INTERN-0732	INTERRUPTOR DE LUCES DE TABLER	4
REPVE-INTERN-0862	MOTOR PARTIDA INTER 39MT 12 VOLT	1
CDF-0084	BASE DE ESPEJO INTER	1
CDF-0153	ACELERADOR DE INTER	1
REPEQ-INTERN-0385	NP1699329C91 SOPORTE PULMON FR	3
REPEQ-INTERN-0388	NP1699327C91 SOPORTE LEVA PULM	2

UBICACIÓN: RUTA E37 CAMINO LAS PALMAS. SECTOR FRANCÉS S/N – COMUNA DE PETORCA.

COMISIÓN 7% + IVA

LOTE 991

REPUESTOS CAMION INTERNATIONAL. TOTAL: 61 UN.

UBICACIÓN: RUTA E37 CAMINO LAS PALMAS. SECTOR FRANCÉS S/N – COMUNA DE PETORCA.

COMISIÓN 7% + IVA

LOTE 992

REPUESTOS CAMION FORD. TOTAL: 236 UN.

CODIGO	DESCRIPCION	TOTAL INGRESO EL FRANCES
REPVE-CAFORD-0009	0950346 PULMON SUSPENCION	2
REPVE-CAFORD-0017	32271-000 BARRA TENSORA	3
REPVE-CAFORD-0023	N/P 81ABB23342BB MANILLA ALZA	1
REPVE-CAFORD-0034	88MU/11523/AA INTERRUPTOR DE S	1
REPVE-CAFORD-0040	9N/4222 CUBETA MASA DELANTERA	3
REPVE-CAFORD-0044	B9TT/1202/AA CUBETA MASA DELAN	2
REPVE-CAFORD-0050	BFOX/90308/AA/ SENSOR FILTRO C	2
REPVE-CAFORD-0053	BUJES FORD L-9000	2
REPVE-CAFORD-0068	FAROL TAPABARRO C/SOQ	2
REPVE-CAFORD-0074	INTERRUPTOR FRENO MOTOR E6H2/2	1
REPVE-CAFORD-0075	INTERRUPTOR W2 TJG/941531	1
REPVE-CAFORD-0081	LUZ DE CORTESIA	5
REPVE-CAFORD-0087	PARAFUSO 8 X 1,25 X 20 NFE/804	15
REPVE-CAFORD-0093	PROTECTOR DERECHO TJG/953515/A	1
REPVE-CAFORD-0094	PROTECTOR IZQUIERDO TJG/953516	2
REPVE-CAFORD-0100	RETEN TRASERO CAJA CAMBIO SAL	1
REPVE-CAFORD-0103	SOPORT PARTIDA S/CHAPA CO	1
REPVE-CAFORD-0113	N/P 6C4511K661BA TELECOMANDO L	1
REPVE-CAFORD-0133	VIDRIO LATERAL 43-R001164	1
REPVE-CAFORD-0407	CONO RODAMIENTO (BRXDIF0216)	1
REPVE-CAFORD-0409	PRISIONERO PLACA TRABA (BRXDIF	1
REPVE-CAFORD-0418	PERNO CAJA SOPORTE M14 (BRXDIF	5
REPVE-CAFORD-0516	NP BD7T SOPORTE SOBRECARGA FOR	5
REPVE-CAFORD-0589	N/P TMJ598089 CRUCETA CARDAN C	9
REPVE-CAFORD-0590	N/P TMJ598089 CRUCETA CARDAN L	3
REPVE-CAFORD-0592	N/P 2C457550AA DISCO EMBREAGUE	2
REPVE-CAFORD-0597	N/P 89FB18A886AD ANTENA	5
REPVE-CAFORD-0599	N/P 4C4519D621BA CORREA UNICA	1
REPVE-CAFORD-0600	N/P BG5X2218BA JGO. BALATAS DE	20
REPVE-CAFORD-0601	N/P BG5X2218AA JGO. BALATA TRA	39
REPVE-CAFORD-0605	N/P T16415711 TERMINAL DIRECCI	2

CODIGO	DESCRIPCION	TOTAL INGRESO EL FRANCES
REPVE-CAFORD-0606	N/P TE3607039 (4) JGO. RESORTE	7
REPVE-CAFORD-0610	NP BG7X13005AA OPTICO RH	2
REPVE-CAFORD-0611	NP BG7X13006AA OPTICO LH	2
REPVE-CAFORD-0612	FOCO TRASERO RECTANGULAR LED RH (DERECHO)	1
REPVE-CAFORD-0613	FOCO TRASERO RECTANGULAR LED LH (IZQUIERDO)	1
REPVE-CAFORD-0617	NP 2C45E23200AA CREMALLERA ALZ	3
REPVE-CAFORD-0618	NP 2C45E23201AA CREMALLERA ALZ	2
REPVE-CAFORD-0817	RODAMIENTO MASA COMPLETO EXTER	1
REPVE-CAFORD-0818	RODAMIENTO MASA COMPLETO INTER	1
REPVE-CAFORD-0820	TUERCA DE MASA CAMION FORD	1
REPVE-CAFORD-0874	HORQUILLA EMB FORD 1721-1722	2
REPVE-CAFORD-1344	CORREA FORD CARGO 8PK1850	1
REPVE-CAFORD-1364	TERMOSTATO 8.3 E/ISC (5284903) FORD CARGO 3152	1
REPVE-FORALT-0146	212100278 PULMON DOS VUELTAS UN PERNO	2
REPVE-FORALT-0147	ABRAZADERA 3" P/ TUBO DE ESCAP	1
REPVE-FORALT-0152	REGULADOR BOSCH 12V 9190457002 CAMION FORD	2
REPVE-FORALT-0153	REGULADOR BOSCH 14V 9190087027 CAMION FORD	6
REPVE-FORALT-0154	SENSOR VELOCIMETRO	2
REPVE-FORALT-0157	VALVULA CORTE COMBUSTIBLE	1
REPVE-FORALT-0313	UNION RAPIDA TECALAN 12 MM BRONCE	35
REPVE-FORALT-0316	UNION RAPIDA TECALAN 12 MM PLASTICA	1
REPVE-FORALT-0317	CONECTOR RAPIDO 08 MM X 1/4 NPT BRONCE	2
REPVE-FORALT-0318	CONECTOR RAPIDO 10 MM X 1/4 NPT BRONCE	4
REPVE-FORALT-0319	CONECTOR RAPIDO 12 MM X 1/4 NP BRONCE	4
REPVE-FORALT-0321	PISADERA DERECHA FORD CARGO 17	1
REPVE-FORALT-0322	PISADERA IZQUIERDA FORD CARGO 1721-22	1
REPVE-FORALT-0432	TACOGRAFO MECANICO VDO SEMANAL FORD CARGO	1
REPVE-FORALT-0437	PASADOR 1 1/4 X 170 MM CAMIÓN	3
CDF-0014	FOCO DELANTERO CAMION FORD CARGO	3
CDF-0094	BOMBA EMBRIAGUE FORD	1
REPAR-EMBRAG-0058	CONJUNTO EMBRAGUE FORD CARGO REPARADO	1

UBICACIÓN: RUTA E37 CAMINO LAS PALMAS. SECTOR FRANCÉS S/N – COMUNA DE PETORCA.

COMISIÓN 7% + IVA

LOTE 992

REPUESTOS CAMION FORD. TOTAL: 236 UN.

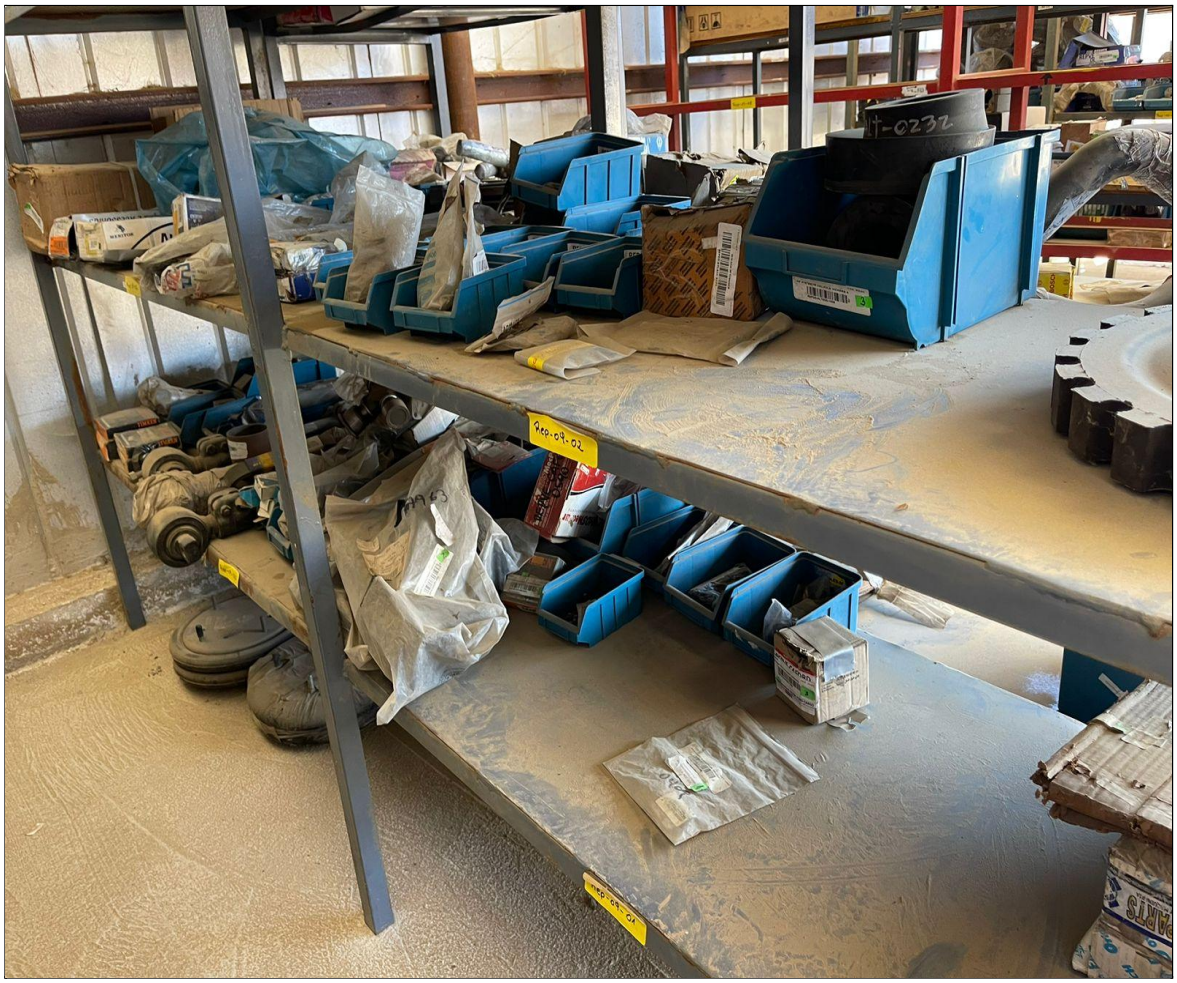

UBICACIÓN: RUTA E37 CAMINO LAS PALMAS. SECTOR FRANCÉS S/N – COMUNA DE PETORCA.

COMISIÓN 7% + IVA

LOTE 993

REPUESTOS AIRE REVERSO SEGOQUI. TOTAL: 18 UN.

CODIGO	DESCRIPCION	TOTAL INGRESO EL FRANCES
REPRC-SEGOQU-1331	MOTOR WINCHE CABRESTANTE	1
REPRC-SEGOQU-1332	MOTOR ROTACION CABEZAL SEGOQUI / PARKER 3781534	1
REPRC-SEGOQU-1333	MOTOR OMSS80 SIN EJE(SEGOQUI)	1
REPRC-SEGOQU-1393	210X240X15 RETEN SUPERIOR CABEZAL SEGOQUI	4
REPRC-SEGOQU-1394	190X220X15 RETEN INFERIOR CABEZAL SEGOQUI	6
REPRC-SEGOQU-1398	NCF 2938 V GERMANY = SL182938-B-XL / IDC	2
REPRC-SEGOQU-1400	81240 M / SKF	2
CDF-0133	PASADOR CADENA SEGOQUI	1

UBICACIÓN: RUTA E37 CAMINO LAS PALMAS. SECTOR FRANCÉS S/N – COMUNA DE PETORCA.

COMISIÓN 7% + IVA

LOTE 993

REPUESTOS AIRE REVERSO SEGOQUI. TOTAL: 18 UN.

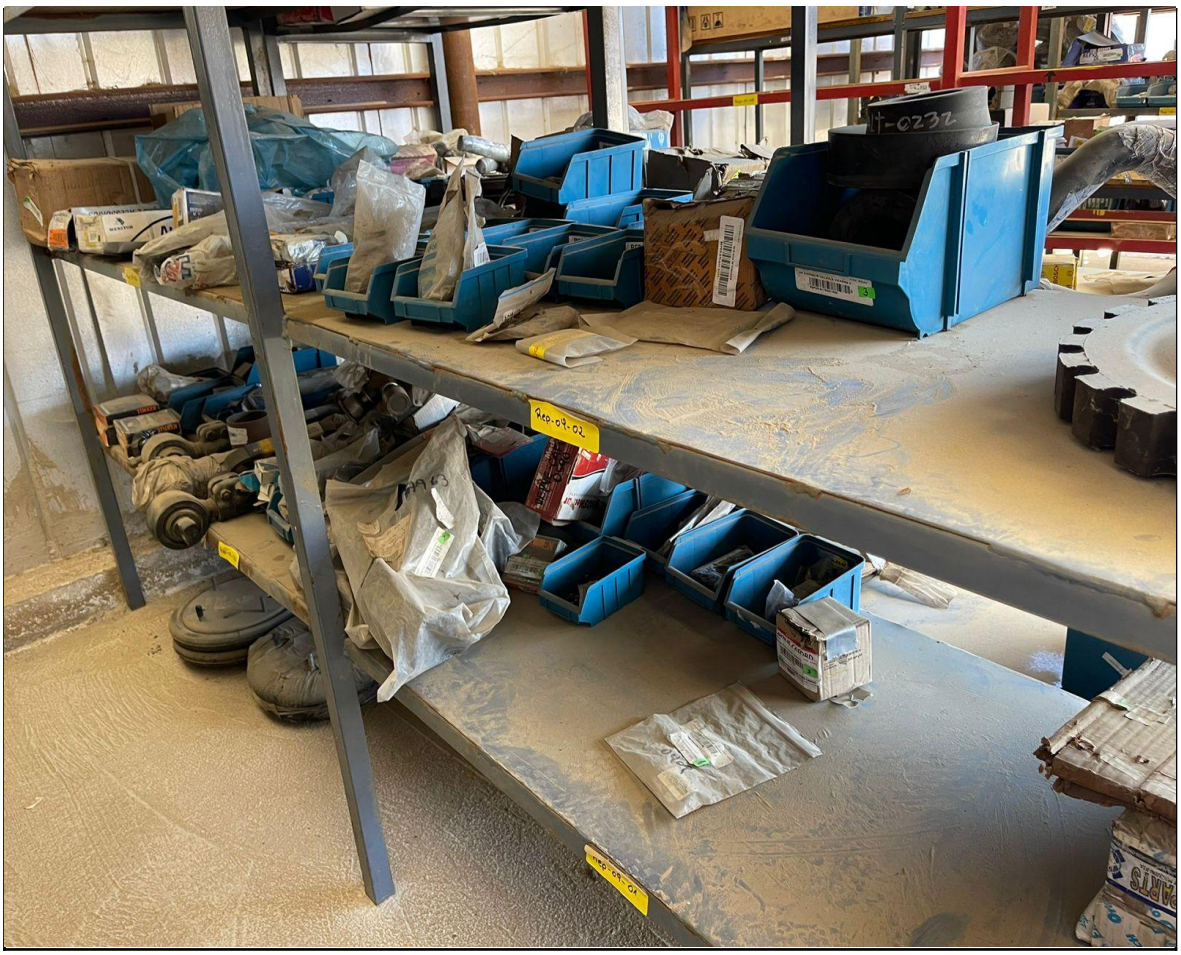

UBICACIÓN: RUTA E37 CAMINO LAS PALMAS. SECTOR FRANCÉS S/N – COMUNA DE PETORCA.

COMISIÓN 7% + IVA

NICOLÁS DEL RÍO N. MARTILLERO CONCURSAL REG. 1717

www.rematesdelrio.cl