

VERSIÓN N°4

NICOLÁS DEL RÍO N. MARTILLERO CONCURSAL REG. 1717

## CATÁLOGO REMATE JUEVES 23 DE ENERO 2025 11:00 HRS. VERSIÓN N°4

### LIQUIDACIONES:

ANDREA VICTORIA URDANETA LEÓN - NELLY ROSALÍA VERGARA ROMERO - CAMILA ROSSANA MIRANDA TOBAR - ALDO GUIDO PAPAGALLO GUAJARDO - JOSÉ SEBASTIÁN CALDERÓN RÍOS - ABRAHAM ALBERTO MÁRQUEZ LARA - ELECON INGENIERÍA SPA - YASNA ISABEL RIVEROS TORRES - JAVIER LUIS GONZÁLEZ BECERRA - SOCIEDAD MI CASTILLO ALCAZAR SPA - SOCIEDAD DE PROFESIONALES CLINICA EL BOSQUE LTDA. - INMOBILIARIA LA PUNTILLA DE VILLARRICA SPA. - INMED DROGUERIA SPA - NICOLÁS ANDRÉS NOVOA SALGADO - MELISSA ANDREA MARQUEZ LUCERO - ANITA BEATRIZ MELO LAGOS - DAN ADONAI GÁLVEZ CASTRO - ANDREINA DEL CARMEN TORRES DE MENDOZA - ANDRÉS JULIO ZABALA SCHARPP - MERVY ALEJANDRO HURTADO UTRERA - RODRIGO PIERO ANTONIO CONTE IZURIETA - VITAMIGOS S.A.

### LIQUIDADORES:

MARÍA LORETO RIED UNDURRAGA - VALERIA AURA CAÑAS ARANDA - ALDO RAFAEL ZEGERS UNDURRAGA

**COMISIÓN 7%**

**A LA VISTA: DESDE JUEVES 16 AL MIÉRCOLES 22 DE ENERO DE 2025 DE 10:00 A 17:00 HRS**

SANTIAGO : LOS PRODUCTORES N°4462 – HUECHURABA

VALDIVIA: AV. ARTURO PRAT 425

VILLARRICA: CAMINO VILLARRICA – PUCÓN KM 2,5

AYSÉN: SECTOR SALTO CHICO, CAMINO A BALMACEDA

PUNTA ARENAS: AV. PRESIDENTE CARLOS IBAÑEZ DEL CAMPO N°05897

*Catálogo referencial que puede estar sujeto a cambios.  
No tiene carácter oficial. Fotos referenciales.*

100%  
**ONLINE** 



[www.rematesdelrio.cl](http://www.rematesdelrio.cl)  
 [contacto@rematesdelrio.cl](mailto:contacto@rematesdelrio.cl)



**REMATES  
DEL RIO**



**NICOLÁS DEL RÍO N. MARTILLERO CONCURSAL REG. 1717**

# **LIQ. ANDREA VICTORIA URDANETA LEÓN**

**LIQUIDADORA: VALERIA AURA CAÑAS ARANDA**

**TRIBUNAL: 4º JUZGADO CIVIL DE SANTIAGO**

**ROL CAUSA: C-2928-2024**

**UBICACIÓN: LOS PRODUCTORES N°4462 – HUECHURABA**

**CONTACTO: JORGE ÁLVAREZ +56 9 9534 5575**

**PREVIA COORDINACIÓN**

*Catálogo referencial que puede estar sujeto a cambios.  
No tiene carácter oficial. Fotos referenciales.*

**100%  
ONLINE** 



**[www.rematesdelrio.cl](http://www.rematesdelrio.cl)**  
 **[contacto@rematesdelrio.cl](mailto:contacto@rematesdelrio.cl)**



**DETALLE:**

9 ART. VARIOS; 1 ASPIRADORA, 1 BICICLETA, 1 CALEFACTOR, 1 FREIDORA, 1 LAVADORA, 1 MESA 6 PERSONAS; 1 NOTEBOOK LENOVO; TABLET AMAZON; 1 TABLET AMAZON.

**UBICACIÓN: LOS PRODUCTORES 4462 HUECHURABA**

**COMISIÓN 7% + IVA**

**LIQ. ANDREA VICTORIA URDANETA LEÓN**

NICOLÁS DEL RÍO N. MARTILLERO CONCURSAL REG. 1717

# LIQ. NELLY ROSALÍA VERGARA ROMERO

LIQUIDADORA: VALERIA AURA CAÑAS ARANDA

TRIBUNAL: 11º JUZGADO CIVIL DE SANTIAGO

ROL CAUSA: C-8823-2024

UBICACIÓN: LOS PRODUCTORES N°4462 – HUECHURABA

CONTACTO: JORGE ÁLVAREZ +56 9 9534 5575

**PREVIA COORDINACIÓN**

*Catálogo referencial que puede estar sujeto a cambios.  
No tiene carácter oficial. Fotos referenciales.*

100%  
**ONLINE** 



[www.rematesdelrio.cl](http://www.rematesdelrio.cl)  
✉ [contacto@rematesdelrio.cl](mailto:contacto@rematesdelrio.cl)



**DETALLE:**

6 ART. VARIOS; 1 MICROONDAS MIDEA, 1 SECADOR DE PELO SIEGEN, 1 COMEDOR MADERA CON CUBIERTA DE VIDRIO Y 5 SILLAS, 1 SOFÁ COLOR CAFÉ MARCA ROSEN, 1 BAÚL GRANDE COLOR NEGRO, 1 BAÚL PEQUEÑO COLOR NEGRO

**UBICACIÓN: LOS PRODUCTORES 4462 HUECHURABA**

**COMISIÓN 7% + IVA**

**LIQ. NELLY ROSALIA VERGARA ROMERO.**

NICOLÁS DEL RÍO N. MARTILLERO CONCURSAL REG. 1717

# LIQ. CAMILA ROSSANA MIRANDA TOBAR

LIQUIDADORA: VALERIA AURA CAÑAS ARANDA

TRIBUNAL: 25º JUZGADO CIVIL DE SANTIAGO

ROL CAUSA: C-12128-2024

UBICACIÓN: LOS PRODUCTORES N°4462 – HUECHURABA

CONTACTO: JORGE ÁLVAREZ +56 9 9534 5575

**PREVIA COORDINACIÓN**

*Catálogo referencial que puede estar sujeto a cambios.  
No tiene carácter oficial. Fotos referenciales.*

100%  
**ONLINE** 



[www.rematesdelrio.cl](http://www.rematesdelrio.cl)  
✉ [contacto@rematesdelrio.cl](mailto:contacto@rematesdelrio.cl)



**DETALLE:**

8 ART. VARIOS; 2 TABLET MARCA SAMSUNG; 1 HORNO ELECTRICO MARCA THOMAS; 1 ESCRITORIO SIN MARCA A LA VISTA; 1 NOTEBOOK MARCA SAMSUNG; 1 ASPIRADORA MARCA THOMAS; 1 MINI PIMER SIN MARCA A LA VISTA; VELADOR SIN MARCA A LA VISTA

**UBICACIÓN: LOS PRODUCTORES 4462 HUECHURABA**

**COMISIÓN 7% + IVA**

**LIQ. CAMILA ROSSANA MIRANDA TOBAR**

NICOLÁS DEL RÍO N. MARTILLERO CONCURSAL REG. 1717

# LIQ. ALDO GUIDO PAPAGALLO GUAJARDO

LIQUIDADORA: VALERIA AURA CAÑAS ARANDA

TRIBUNAL: 10 JUZGADO CIVIL DE SANTIAGO

ROL CAUSA: C-13654-2024

UBICACIÓN: LOS PRODUCTORES N°4462 – HUECHURABA

CONTACTO: JORGE ÁLVAREZ +56 9 9534 5575

**PREVIA COORDINACIÓN**

*Catálogo referencial que puede estar sujeto a cambios.  
No tiene carácter oficial. Fotos referenciales.*

100%  
**ONLINE** 







**DETALLE:**

8 ART. VARIOS; 1 HOME THEATER 5.1 MARCA SAMSUNG COLOR NEGRO; 1 REPRODUCTOR BLU RAY MARCA SHARP COLOR NEGRO; 1 REPRODUCTOR BLU RAY 3D MARCA SAMSUNG COLOR NEGRO; 1 KARDEK 4 CAJAS; 1 TV 50" 3D" MARCA SAMSUNG COLOR NEGRO; 1 PARLANTE MARCA KIOTO COLOR NEGRO; 1 NOTEBOOK MARCA LENOVO COLOR GRIS; 1 NOTEBOOK MARCA SAMSUNG COLOR NEGRO.; 1 NOTEBOOK MARCA ACER COLOR NEGRO

**UBICACIÓN: LOS PRODUCTORES 4462 HUECHURABA**

**COMISIÓN 7% + IVA**

**LIQ. ALDO GUIDO PAPAGALLO GUAJARDO**

NICOLÁS DEL RÍO N. MARTILLERO CONCURSAL REG. 1717

# LIQ. JOSE SEBASTIAN CALDERÓN RIOS

LIQUIDADORA: VALERIA AURA CAÑAS ARANDA  
TRIBUNAL: 2º JUZGADO DE LETRAS DE LOS ANDES  
ROL CAUSA: C-923-2024

UBICACIÓN: LOS PRODUCTORES N°4462 – HUECHURABA  
CONTACTO: JORGE ÁLVAREZ +56 9 9534 5575  
**PREVIA COORDINACIÓN**

*Catálogo referencial que puede estar sujeto a cambios.  
No tiene carácter oficial. Fotos referenciales.*

100%  
**ONLINE** 



[www.rematesdelrio.cl](http://www.rematesdelrio.cl)  
✉ [contacto@rematesdelrio.cl](mailto:contacto@rematesdelrio.cl)



**DETALLE:**

8 ART. VARIOS; 1 RELOJ SAMSUNG ; 1 RAQUETA DE TENIS WILSON; 1 MALETA TORNAMESA; 1 PORTA BICICLETAS THULE; 1 HORNO ELECTRICO SINDELEN; 1 MICROONDAS DAEWOO; 1 TELEVISOR LED SAMSUNG; 1 TELEFONO REDMI MODELO 12C

**UBICACIÓN: LOS PRODUCTORES 4462 HUECHURABA**

**COMISIÓN 7% + IVA**

**LIQ. JOSÉ SABASTIAN CALDERÓN RIOS**

NICOLÁS DEL RÍO N. MARTILLERO CONCURSAL REG. 1717

# LIQ. ABRAHAM ALBERTO MARQUEZ LARA

LIQUIDADORA: VALERIA AURA CAÑAS ARANDA

TRIBUNAL: 14º JUZGADO CIVIL DE SANTIAGO

ROL CAUSA: C-16149-2024

UBICACIÓN: LOS PRODUCTORES N°4462 – HUECHURABA

CONTACTO: JORGE ÁLVAREZ +56 9 9534 5575

**PREVIA COORDINACIÓN**

*Catálogo referencial que puede estar sujeto a cambios.  
No tiene carácter oficial. Fotos referenciales.*

100%  
**ONLINE** 



[www.rematesdelrio.cl](http://www.rematesdelrio.cl)  
✉ [contacto@rematesdelrio.cl](mailto:contacto@rematesdelrio.cl)



**DETALLE:**

15 ART. VARIOS; 1 LAVADORA MIDEA ; 1 SCOOTER UBER; 1 DRONE POILT; 1 LICUADORA KITCHEN-IT; 1 SANWICHERA THOMAS; 1 MICROONDAS URSUS; 1 MINIPIMER URSUS; 1 HERVIDOR OSTER; 1 MAQUINA DE CABRITAS BLANIK; 1 EXTRACTOR DE JUGO RAF; 1 HORNO ELECTRICO; 1 BATIDORA THOMAS; FREIDORA DE AIRE SKU; 1 TOSTADORA DE PAN THOMAS; 1 PLANCHA A VAPOR THOMAS.

**UBICACIÓN: LOS PRODUCTORES 4462 HUECHURABA**

**COMISIÓN 7% + IVA**

**LIQ. ABRAHAM ALBERTO MARQUEZ LARA**

NICOLÁS DEL RÍO N. MARTILLERO CONCURSAL REG. 1717

# LIQ. ELECON INGENIERÍA SPA

LIQUIDADORA: VALERIA AURA CAÑAS ARANDA

TRIBUNAL: 10º JUZGADO CIVIL DE SANTIAGO

ROL CAUSA: C-19196-2023

UBICACIÓN: LOS PRODUCTORES N°4462 – HUECHURABA

CONTACTO: JORGE ÁLVAREZ +56 9 9534 5575

**PREVIA COORDINACIÓN**

*Catálogo referencial que puede estar sujeto a cambios.  
No tiene carácter oficial. Fotos referenciales.*

100%  
**ONLINE** 



[www.rematesdelrio.cl](http://www.rematesdelrio.cl)  
✉ [contacto@rematesdelrio.cl](mailto:contacto@rematesdelrio.cl)



**DETALLE:**

8 ART. VARIOS; 1 CARRO ESTRUJADOR CON RUEDAS SIN MARCA A LA VISTA; 1 ESCALERA PLEGABLE SIN MARCA A LA VISTA; 1 CORTADORA DE PORCELANATO MARCA RUBÍ MODELO TX-1200; 1 YEGUA DE CARGA SIN MARCA A LA VISTA; 1 PISTOLA DE CALOR MARCA BAUKER; 1 PULVERIZADOR DE PINTURA MARCA BAUKER; 1 LIJADORA ORBITAL MARCA BAUKER; 1 LIJA ORBITAL MARCA BLACK & DECKER.

**UBICACIÓN: LOS PRODUCTORES 4462 HUECHURABA**

**COMISIÓN 7% + IVA**

**LIQ. ELECON INGENIERIA SPA**

NICOLÁS DEL RÍO N. MARTILLERO CONCURSAL REG. 1717

# LIQ. YASNA ISABEL RIVEROS TORRES

LIQUIDADORA: VALERIA AURA CAÑAS ARANDA  
TRIBUNAL: 10 JUZGADO CIVIL DE PUENTE ALTO  
ROL CAUSA: C-9952-2024

UBICACIÓN: LOS PRODUCTORES N°4462 – HUECHURABA  
CONTACTO: JORGE ÁLVAREZ +56 9 9534 5575  
PREVIA COORDINACIÓN

*Catálogo referencial que puede estar sujeto a cambios.  
No tiene carácter oficial. Fotos referenciales.*

100%  
**ONLINE** 



[www.rematesdelrio.cl](http://www.rematesdelrio.cl)  
✉ [contacto@rematesdelrio.cl](mailto:contacto@rematesdelrio.cl)



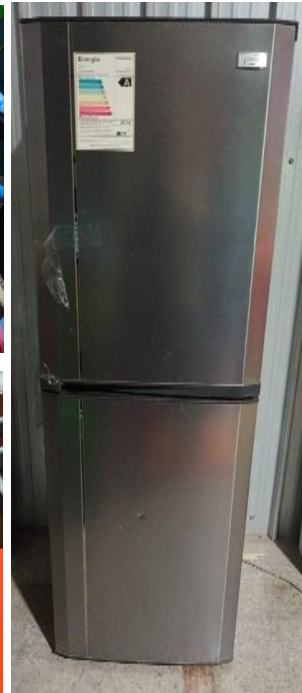

**DETALLE:**

26 ART. VARIOS; 4 PULSERAS GENERICO; 7 ANILLOS GENERICO ; 1 IMPRESORA CANNON ; 1 BICLETA ARO 20, ROSADA ; 1 STERILIZER ; 1 SECADOR DE PELO GAMMA ; 1 MINI-JUGUERA; 1 PLANCA DE PELO GAMMA ; 3 CARGADORES PORTATILES ; 4 AUDIFONOS INALAMBRICOS ; 1 SECADORA DE UÑAS GAMMA ; 1 REFRIGERADOR FENSA

**UBICACIÓN: LOS PRODUCTORES 4462 HUECHURABA**

**COMISIÓN 7% + IVA**

**LIQ. YASNA ISABEL RIVEROS TORRES**

NICOLÁS DEL RÍO N. MARTILLERO CONCURSAL REG. 1717

# LIQ. JAVIER LUIS GONZÁLEZ BECERRA

LIQUIDADORA: VALERIA AURA CAÑAS ARANDA

TRIBUNAL: 2° JUZGADO DE LETRAS DE BUIN

ROL CAUSA: C-128-2024

UBICACIÓN: LOS PRODUCTORES N°4462 – HUECHURABA

CONTACTO: JORGE ÁLVAREZ +56 9 9534 5575

PREVIA COORDINACIÓN

*Catálogo referencial que puede estar sujeto a cambios.  
No tiene carácter oficial. Fotos referenciales.*

100%  
**ONLINE** 



[www.rematesdelrio.cl](http://www.rematesdelrio.cl)  
✉ [contacto@rematesdelrio.cl](mailto:contacto@rematesdelrio.cl)



## DETALLE:

6 ART. VARIOS; 1 BICICLETA ARO 26 MARCA: COSTASOL ROJA. ; 1 CALEFACTOR ELÉCTRICO MARCA GARRITY. (FUNCIONA.); 1 ASPIRADORA MARCA SINDELEN.( MALO); 1 ESTUFA A GAS. SIN MARCA. ( MALO); 1 PLANCHA MARCA: URSUS TROTTER.; 1 NOTEBOOK MARCA HP PAVILION X 360. ( NO ENCIENDE).

UBICACIÓN: LOS PRODUCTORES 4462 **HUECHURABA**

COMISIÓN 7% + IVA

LIQ. JAVIER LUIS GONZÁLEZ BECERRA

**NICOLÁS DEL RÍO N. MARTILLERO CONCURSAL REG. 1717**

# **LIQ. SOCIEDAD MI CASTILLO – ALCAZAR SPA**

**LIQUIDADORA: MARIA LORETO RIED UNDURRAGA**

**TRIBUNAL: 1° JUZGADO CIVIL DE VALDIVIA O**

**ROL CAUSA: C-2170-2024**

**UBICACIÓN: LOS PRODUCTORES N°4462 – HUECHURABA**

**CONTACTO: JORGE ÁLVAREZ +56 9 9534 5575**

**PREVIA COORDINACIÓN**

*Catálogo referencial que puede estar sujeto a cambios.  
No tiene carácter oficial. Fotos referenciales.*

**100%  
ONLINE** 



**[www.rematesdelrio.cl](http://www.rematesdelrio.cl)**  
 **[contacto@rematesdelrio.cl](mailto:contacto@rematesdelrio.cl)**

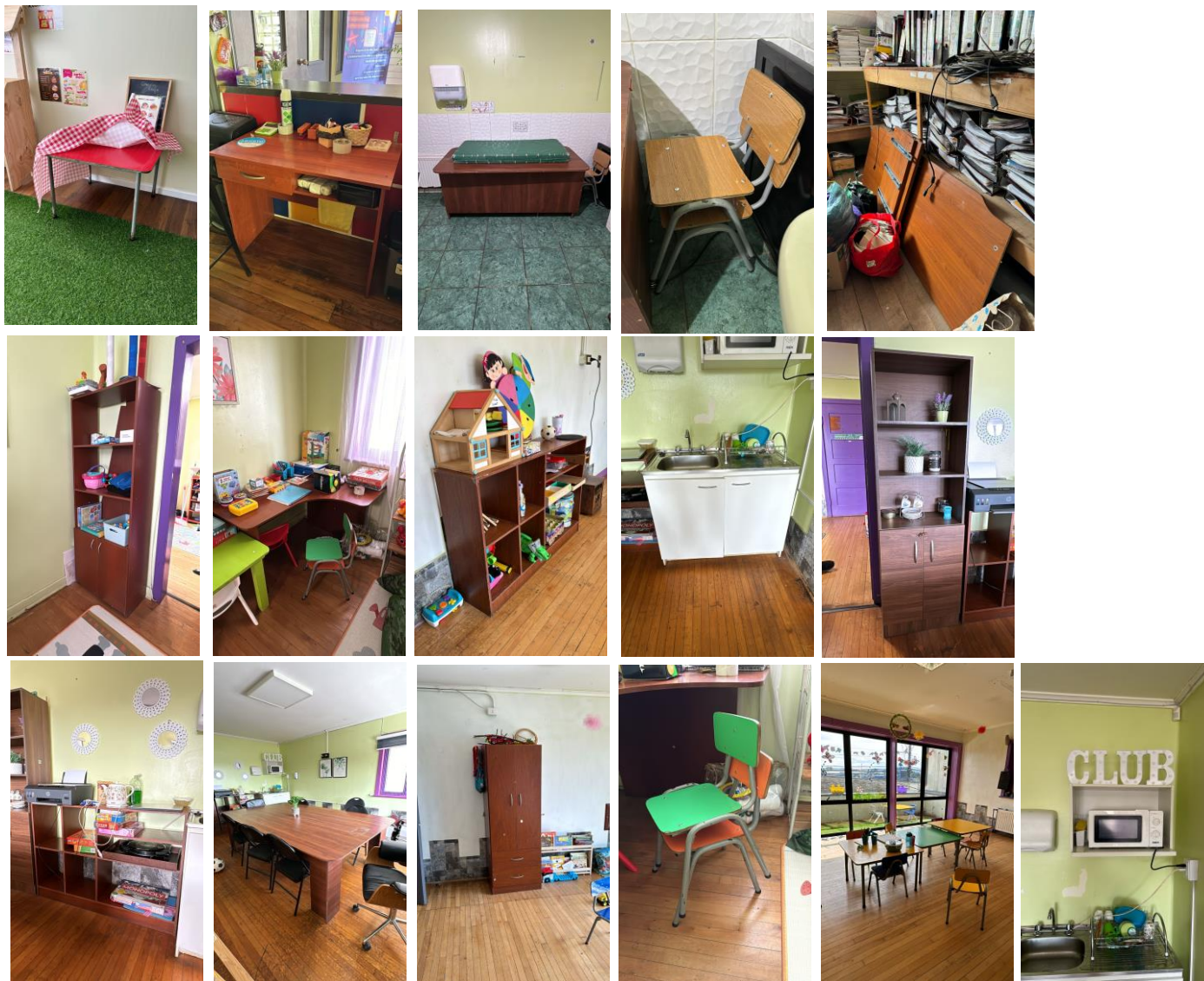

**DETALLE:**

1 LOTE 1 REPISA OFICINA MELAMINA; 1 MESA CON 12 SILLAS; 1 MUEBLE MODULAR MELAMINA; 1 ESCRITORIO MELAMINA; 1 MUEBLE COLGANTE; 1 MUEBLE LAVAPLATOS  
1 MUEBLE MODULAR MELAMINA; 1 MESAS PARVULO DE METAL; 1 REPISA OFICINA MELAMINA;  
1 MESA PARVULO DE METAL; 1 REPISA MODULAR MELAMINA; 1 ESCRITORIO  
1 ESCRITORIO; 1 SILLAS METAL; 1 MUEBLE MODULAR MELAMINA; 1 ESCRITORIO DESARMADO.  
-SOLO INCLUYE MUEBLES NO CONTENIDO-

**UBICACIÓN: AV. ARTURO PRAT 425 - VALDIVIA**

**COMISIÓN 7% + IVA**

**LIQ. SOCIEDAD MI CASTILLO – ALCAZAR SPA**

NICOLÁS DEL RÍO N. MARTILLERO CONCURSAL REG. 1717

# LIQ. SOCIEDAD DE PROFESIONALES CLINICA EL BOSQUE LTDA

LIQUIDADOR: ALDO RAFAEL ZEGERES UNDURRAGA

TRIBUNAL: 9º JUZGADO CIVIL DE SANTIAGO

ROL CAUSA: C-17366-2024

UBICACIÓN: LOS PRODUCTORES N°4462 – HUECHURABA

CONTACTO: JORGE ÁLVAREZ +56 9 9534 5575

**PREVIA COORDINACIÓN**

*Catálogo referencial que puede estar sujeto a cambios.  
No tiene carácter oficial. Fotos referenciales.*

100%  
**ONLINE** 



[www.rematesdelrio.cl](http://www.rematesdelrio.cl)  
✉ [contacto@rematesdelrio.cl](mailto:contacto@rematesdelrio.cl)



COMISIÓN 7% + IVA

LIQ. SOC. DE PROFESIONALES CLINICA EL BOSQUE LTDA

**DETALLE:**

66 ART. VARIOS: 11 BANQUETAS DE VISITA DE DIFERENTES TAMAÑOS; 1 SILLA SALA DE ESPERA DE ACERO INOXIDABLE; 2 LOCKER DE 3 CUERPOS; 1 MESA TOMA DE MUESTRAS; 1 ESTACIÓN DE TRABAJO; 1 MUEBLE DE 2 PUERTAS; 1 MUEBLE ORGANIZADOR; 1 UNA MESA DE MADERA; 1 CAJONERA DE 3 PUERTAS; 1 MUEBLE DE 2 PUERTAS; 1 DESPENSERO ORGANIZADOR; 1 MESA PEQUEÑA; 1 ESCRITORIO DE OFICINA; 1 LAVAMANOS PORTÁTIL; 4 MUEBLE LAVAMANOS; 1 MESA DE COMEDOR; 1 MUEBLE ORGANIZADOR; 1 REPISA ESQUINERO DE MADERA; 1 ESCRITORIO MODULAR; 1 ESCRITORIO ESQUINA EN L; 2 MUEBLE PUERTAS CORREDERAS; 1 MUEBLE CON MÚLTIPLES CAJONES; 2 ARMARIO MULTIUSOS DE 2 PUERTAS; 1 CAJONERA CÓMODA; 1 MESA COMEDOR; 1 MUEBLE 4 PUERTAS; 1 ESCRITORIO CON CAJONERA; 1 VITRINA CON REPISA DE VIDRIO; 1 VITRINA PEQUEÑA CON PUERTA DE VIDRIO; 1 ESCRITORIO BÁSICO; 1 MESA ESCRITORIO EN L; 2 RACK PARA TV; 2 MESAS COMEDOR COMPLETO; 1 MUEBLE ORGANIZADOR; 3 SILLAS DE OFICINA; 1 SILLAS DE OFICINA; 1 SILLA DE COMEDOR; 1 SET DE 2 SILLAS DE COMEDOR; 4 SILLA DE VISITA; 2 SILLA DE OFICINA; 2 ARTICULOS LAMPARA Y PERCHERO.

**UBICACIÓN: LOS PRODUCTORES 4462 - HUECHURABA**

**COMISIÓN 7% + IVA**

**LIQ. SOC. DE PROFESIONALES CLINICA EL BOSQUE LTDA**





**DETALLE:**

21 ART. VARIOS: 20 BASUREROS DISTINTOS ; 1 DISPENSADOR DE AGUA.

**UBICACIÓN: LOS PRODUCTORES 4462 - HUECHURABA**

**COMISIÓN 7% + IVA**

**LIQ. SOC. DE PROFESIONALES CLINICA EL BOSQUE LTDA**



**DETALLE:**

14 ART. VARIOS: 4 CAMILLAS DE DIFERENTE COLOR; 2 SEPARADOR DE AMBIENTE 2 CUERPOS; 4 ORGANIZADORES DIFERENTES; 1 ESCRITORIO BASE METÁLICA CON VIDRIO; 3 PISO ESCALA.

**UBICACIÓN: LOS PRODUCTORES 4462 - HUECHURABA**

**COMISIÓN 7% + IVA**

**LIQ. SOC. DE PROFESIONALES CLINICA EL BOSQUE LTDA**



**DETALLE:**

8 ART. VARIOS: 1 SET DE SILLAS TABURETE ALTO; 1 SET DE SITIALES; 2 SILLAS DE ESCRITORIO;  
3 SILLAS DE ESPERA; 1 SET DE 2 SILLAS DE COMEDOR.

**UBICACIÓN: LOS PRODUCTORES 4462 - HUECHURABA**

**COMISIÓN 7% + IVA**

**LIQ. SOC. DE PROFESIONALES CLINICA EL BOSQUE LTDA**



## DETALLE:

24 ART. VARIOS: 13 CALEFACTORES 2 ASPIRADORAS 2 VENTILADORES; 1 TERMO ELECTRICO MARCA ALBIN TROTTER DE 30 LTS; 1TERMO ELECTRICO ALBIN TROTTER 50 LTS; 1 MESON DE ACERO INOXIDABLE; 1 SIERRA CIRCULAR MARCA SKILSAN; 1 MESA REDONDA DE TERRAZA VIDRIO Y ACERO; 1 ASPIRADORA MARCA SAMSUNG MODELO VIVID 2000W; 1 MESA BASE METILACA DE VIDRIO; 4 CORTINA DE COTELÉ.

UBICACIÓN: LOS PRODUCTORES 4462 - **HUECHURABA**

COMISIÓN 7% + IVA

LIQ. SOC. DE PROFESIONALES CLINICA EL BOSQUE LTDA



**DETALLE:**

45 ART. VARIOS: 1 PIZARRA INFANTIL; 2 MESA INFANTIL CON 2 SILLAS; 1 MESA INFANTIL CON 2 SILLAS; 1 MESA INFANTIL RECTANGULAR; 1 MOBILIARIO ESCOLAR UNA SILLA Y UN ESCRITORIO; 2 MESAS DE PLÁSTICO INFANTIL CON 4 SILLAS; 1 JUEGO DE LIVING INFANTIL SOFÁ PEQUEÑO, SOFÁ PEQUEÑO 2 CUERPO; 1 ORGANIZADOR PEQUEÑO; 1 SET DE JUEGOS DE COCINA INFANTILES DE MADERA; 1 VELADOR 2 CAJONES; 1 PERCHERO INFANTIL; 17 CAJAS ORGANIZADOR DE PLÁSTICO; 2 REVISTEROS INFANTILES; 2 MESAS DIDÁCTICAS CON SU SILLA; 1 CAMA CUNA INFANTIL DE MADERA 2 CAJONES; 9 SILLA INFANTIL; 1 RESBALIN DE MADERA.

**UBICACIÓN: LOS PRODUCTORES 4462 - HUECHURABA**

**COMISIÓN 7% + IVA**

**LIQ. SOC. DE PROFESIONALES CLINICA EL BOSQUE LTDA**



**DETALLE:**

32 ART. VARIOS: 1 PISCINA CON PELOTAS INFANTIL; 1 CASA PLASTICA JUEGO INFANTIL; 1 CARRUSEL GIRA PATO INFANTIL; 1 PARQUE INFANTIL ESCALADOR DE MONTAÑA; 1 MONTAÑA RUSA INFANTIL; 1 BALANCÍN COCODRILO INFANTIL; 2 PELOTAS DE GOMA; 1 BALANCIN BARCO INFANTIL; 21 PISO DE GOMA TIPO TATAMI; 1 COLCHONETA; 1 ALFOMBRA ARTESANAL.

**UBICACIÓN: LOS PRODUCTORES 4462 - HUECHURABA**

**COMISIÓN 7% + IVA**

**LIQ. SOC. DE PROFESIONALES CLINICA EL BOSQUE LTDA**



**DETALLE:**

39 ART. VARIOS: 27 BOLSAS DE JUGUETES INFANTILES DIFERENTES; 12 BOLSAS DE JUEGOS DIDÁCTICOS.

**UBICACIÓN: LOS PRODUCTORES 4462 - HUECHURABA**

**COMISIÓN 7% + IVA**

**LIQ. SOC. DE PROFESIONALES CLINICA EL BOSQUE LTDA**

**DETALLE:**

92 ART. VARIOS: 1 BIOBASE MINI FRIGORÍFICO CON PANTALLA LED; 2 MESAS MAYO QUIRÚRGICA CON BANDEJA DE ACERO INOXIDABLE; 1 MICROPROCESADOR MICRO CENTRÍFUGA MARCA FARMALATINA; 1 BALANZA MECÁNICA PEDIÁTRICA MARCA SECA; 1 CAJA MATERIAL CORTO PUNZANTE CONTAMINADO 4 CAJAS TOTAL 200 UNIDADES; 1 DESCARTADOR SOLO CORTO PUNZANTE 2 CAJAS TOTAL 50 UNIDADES; 12 ENFRIADORES DE HIELO PLÁSTICO CON LIQUIDO; 19 CAJAS PLUMAVIT DIFERENTES MEDIDAS; 50 CAJAS PARA OBJETO CORTOPUNZANTES; 1 CONTENEDO DE RESIDUOS; 2 CONTENEDO DE RESIBUOS; 1 KIT OXIGENO PORTATIL.

**UBICACIÓN: LOS PRODUCTORES 4462 - HUECHURABA**

**COMISIÓN 7% + IVA**

**LIQ. SOC. DE PROFESIONALES CLINICA EL BOSQUE LTDA**





**DETALLE:**

15 ART. VARIOS: 1 SOFÁ DE 2 CUERPOS CON 2 POUF; 4 EQUIPOS DE ESTIMULACION;  
7 COLCHONETA DEPORTIVA; 3 COLCHONETAS DEPORTIVA 2X2.5.

**UBICACIÓN: LOS PRODUCTORES 4462 - HUECHURABA**

**COMISIÓN 7% + IVA**

**LIQ. SOC. DE PROFESIONALES CLINICA EL BOSQUE LTDA**

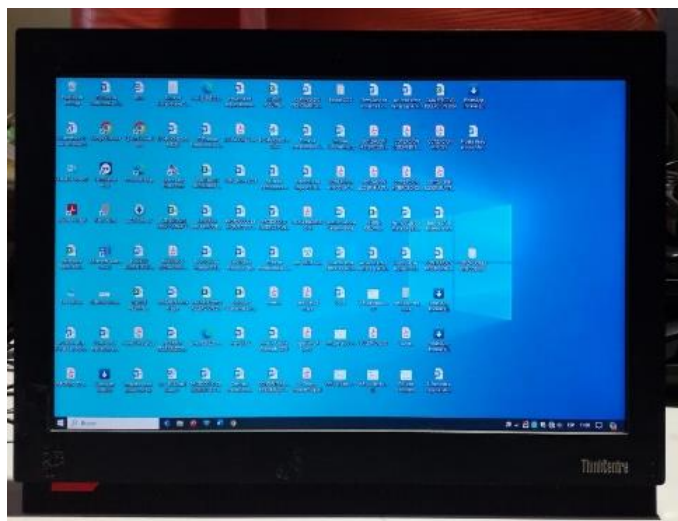

**DETALLE:**

3 ART. VARIOS: 1 COMPUTADOR ACER CON CARGADOR;  
1 COMPUTADOR ACER FUNCIONANDO SIN CARGADOR;  
1 COMPUTADOR THINKCENTRE CON CARGADOR.

**UBICACIÓN: LOS PRODUCTORES 4462 - HUECHURABA**

**COMISIÓN 7% + IVA**

**LIQ. SOC. DE PROFESIONALES CLINICA EL BOSQUE LTDA**



**DETALLE:**

5 IMPRESORAS MODELO EPSON Y 1 MODELO HP

**UBICACIÓN: LOS PRODUCTORES 4462 - HUECHURABA**

---

**COMISIÓN 7% + IVA**

**LIQ. SOC. DE PROFESIONALES CLINICA EL BOSQUE LTDA**

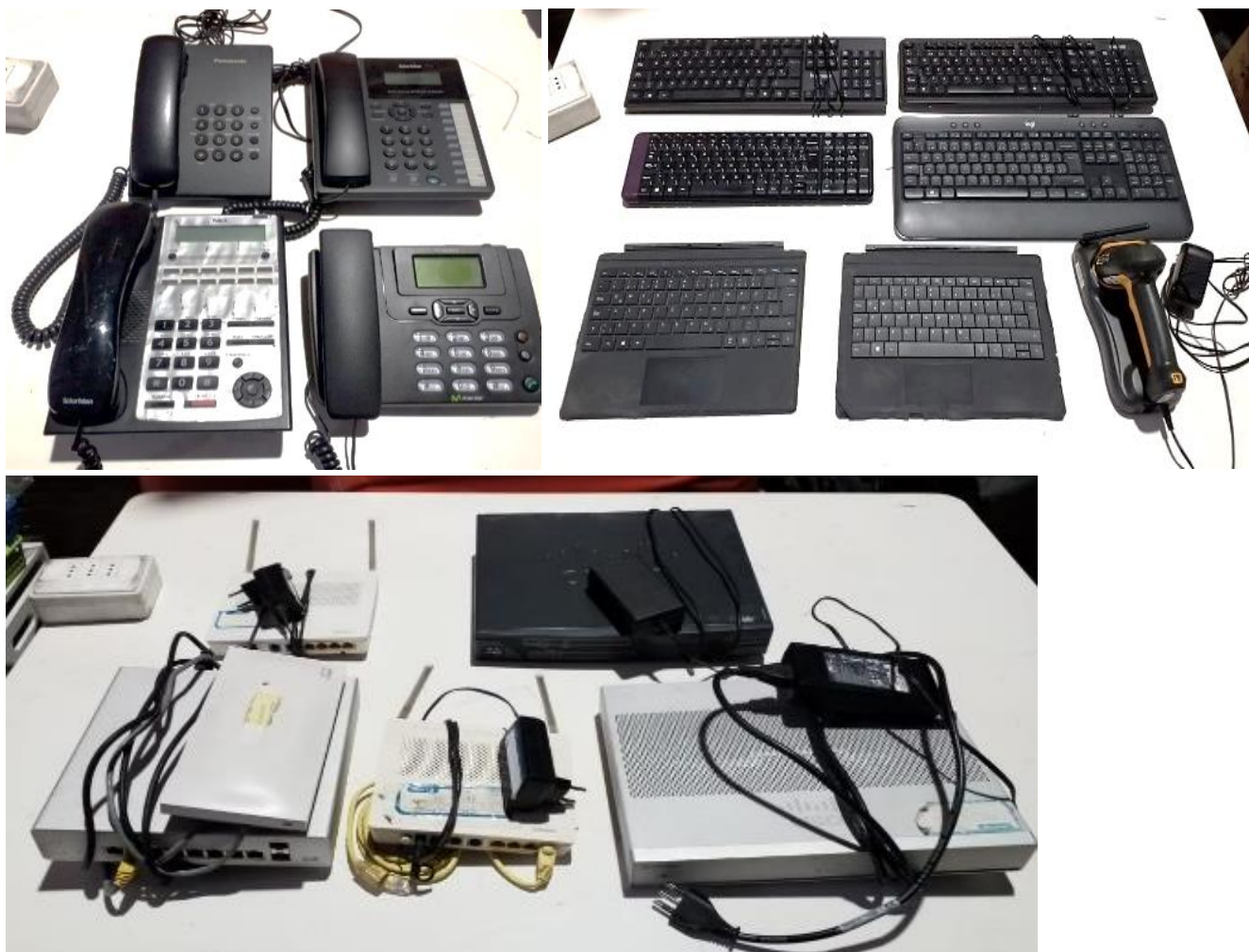

**DETALLE:**

3 LOTES: 1 LOTE DE 18 TELÉFONOS DIFERENTES MARCAS; 1 LOTE DE ROUTER CISCO Y HUAWEI; 1 LOTE DE TECLADOS CON UN LECTOR DE CÓDIGO DE BARRA.

**UBICACIÓN: LOS PRODUCTORES 4462 - HUECHURABA**

**COMISIÓN 7% + IVA**

**LIQ. SOC. DE PROFESIONALES CLINICA EL BOSQUE LTDA**



**DETALLE:**

3 MONITORES LG 2 DE 24 PULGADAS Y 1 DE 27 PULGADAS

**UBICACIÓN:** LOS PRODUCTORES 4462 - **HUECHURABA**

---

**COMISIÓN 7% + IVA**

**LIQ. SOC. DE PROFESIONALES CLINICA EL BOSQUE LTDA**



**DETALLE:**

1 NOTEBOOK HP CORE I3 ; 1 TABLET MICROSOFT SURFACE CON TECLADO.

**UBICACIÓN: LOS PRODUCTORES 4462 - HUECHURABA**

**COMISIÓN 7% + IVA**

**LIQ. SOC. DE PROFESIONALES CLINICA EL BOSQUE LTDA**



**DETALLE:**

1 FRIGOBAR MARCA NEX ; 1 FRIGOBAR MARCA DAEWOO.

**UBICACIÓN: LOS PRODUCTORES 4462 - HUECHURABA**

**COMISIÓN 7% + IVA**

**LIQ. SOC. DE PROFESIONALES CLINICA EL BOSQUE LTDA**

**CON DERECHO**

## LOTE 78



## LOTE 79



## LOTE 80



## LOTE 81



## LOTE 82



### DETALLE:

- LOTE 78** 1 AIRE ACONDICIONADO TIPO SPLIT, MARCA: DAITSU. MODELO: DS-12UIDY.;  
1 AIRE ACONDICIONADO TIPO SPLIT, MARCA : MIDEA
- LOTE 79** 1 AIRE ACONDICIONADO TIPO SPLIT MARCA: MIDEA MODELO: OAFB-12HDN1.;  
1 AIRE ACONDICIONADO TIPO SPLIT MARCA: SHOOTAIRE MODELO: ECO-INV18EXTA.
- LOTE 80** 1 AIRE ACONDICIONADO TIPO SPLIT MARCA: DAITSU, MODELO: DS-12UIDY(WD);  
1 AIRE ACONDICIONADO TIPO SPLIT MARCA: KENDAL, MODELO: ASM-12MDSUE.
- LOTE 81** 1 AIRE ACONDICIONADO TIPO SPLIT MARCA: KENDAL, MODELO: ASM-12MDSUE.;  
1 AIRE ACONDICIONADO TIPO SPLIT MARCA: ELETROLUX.
- LOTE 82** 1 AIRE ACONDICIONADO TIPO SPLIT, MARCA: KENDAL, MODELO: ASM-09MDSUE;  
1 AIRE ACONDICIONADO TIPO SPLIT, MARCA: SHOOTAIRE, MODELO: ECO-INV09EXTA.

**UBICACIÓN: LOS PRODUCTORES 4462 - HUECHURABA**

**COMISIÓN 7% + IVA**

**LIQ. SOC. DE PROFESIONALES CLINICA EL BOSQUE LTDA**



NICOLÁS DEL RÍO N. MARTILLERO CONCURSAL REG. 1717

# LIQ. INMOBILIARIA LA PUNTILLA DE VILLARRICA SPA

LIQUIDADORA: MARIA LORETO RIED UNDURRAGA

TRIBUNAL: JUZGADO DE LETRAS DE VILLARRICA

ROL CAUSA: C-1435-2024

UBICACIÓN: CAMINO VILLARRICA – PUCÓN KM 2,5 – VILLARRICA

CONTACTO: JORGE ÁLVAREZ +56 9 9534 5575

**PREVIA COORDINACIÓN**

*Catálogo referencial que puede estar sujeto a cambios.  
No tiene carácter oficial. Fotos referenciales.*

100%  
**ONLINE** 





**DETALLE:**

81 CAJAS PISO FLOTANTE DIFERENTES MEDIDAS ABKUPFER

**UBICACIÓN:** CAMINO VILLARRICA – PUCÓN KM 2,5 - **VILLARRICA**

**COMISIÓN 7% + IVA**

**INMOB. LA PUNTILLA DE VILLARRICA**



**DETALLE:**

1 LOTE MOBILIARIO, MATERIAL Y ARTEFACTOS SALA DE VENTA

**UBICACIÓN:** CAMINO VILLARRICA – PUCÓN KM 2,5 - **VILLARRICA**

**COMISIÓN 7% + IVA**

**INMOB. LA PUNTILLA DE VILLARRICA**

**CON DERECHO**

**DETALLE:**

- LOTE 90** 1 CONTENEDOR OFICINA 20 PIES
- LOTE 91** 1 CONTENEDOR COMEDOR 20 PIES.
- LOTE 92** 1 CONTENEDORES DE BAÑO 20 PIES.
- LOTE 93** 1 CONTENEDORES DE BAÑO 20 PIES.
- LOTE 94** 1 CONTENEDOR DUCHAS 20”.
- LOTE 95** 1 CONTENEDOR BAÑOS 4 POSICIONES.

**UBICACIÓN: CAMINO VILLARRICA – PUCÓN KM 2,5 - VILLARRICA**

**COMISIÓN 7% + IVA**

**INMOB. LA PUNTILLA DE VILLARRICA**



**DETALLE:**

**LOTE 90** 1 CONTENEDOR OFICINA 20 PIES

**UBICACIÓN:** CAMINO VILLARRICA – PUCÓN KM 2,5 - **VILLARRICA**

---

**COMISIÓN 7% + IVA**

**INMOB. LA PUNTILLA DE VILLARRICA**



**DETALLE:**

**LOTE 91** 1 CONTENEDOR COMEDOR 20 PIES.

**UBICACIÓN:** CAMINO VILLARRICA – PUCÓN KM 2,5 - **VILLARRICA**

---

**COMISIÓN 7% + IVA**

**INMOB. LA PUNTILLA DE VILLARRICA**



**DETALLE:**

**LOTE 92** 1 CONTENEDORES DE BAÑO 20 PIES.

**UBICACIÓN:** CAMINO VILLARRICA – PUCÓN KM 2,5 - **VILLARRICA**

**COMISIÓN 7% + IVA**

**INMOB. LA PUNTILLA DE VILLARRICA**



**DETALLE:**

**LOTE 93** 1 CONTENEDORES DE BAÑO 20 PIES.

**UBICACIÓN:** CAMINO VILLARRICA – PUCÓN KM 2,5 - **VILLARRICA**

**COMISIÓN 7% + IVA**

**INMOB. LA PUNTILLA DE VILLARRICA**





**DETALLE:**

**LOTE 94** 1 CONTENEDOR DUCHAS 20".

**UBICACIÓN:** CAMINO VILLARRICA – PUCÓN KM 2,5 - **VILLARRICA**

**COMISIÓN 7% + IVA**

**INMOB. LA PUNTILLA DE VILLARRICA**



**DETALLE:**

**LOTE 95** 1 CONTENEDOR BAÑOS 4 POSICIONES.

**UBICACIÓN:** CAMINO VILLARRICA – PUCÓN KM 2,5 - **VILLARRICA**

---

**COMISIÓN 7% + IVA**

**INMOB. LA PUNTILLA DE VILLARRICA**

**CON DERECHO**

**DETALLE:**

**LOTE 97** 1 CONTENEDOR INSTALACIÓN CAMARINES “2 CONTENEDORES 20 PIES SOLDADOS”

**LOTE 98** 1 PLANTA DE OFICINAS MODULAR “DOS CONTENEDORES MARÍTIMOS SOLDADOS DE 40”

**LOTE 99** 1 INSTALACIÓN COMEDOR “3 MÓDULOS NO MARÍTIMOS” ENSAMBLADOS

**UBICACIÓN: CAMINO VILLARRICA – PUCÓN KM 2,5 - VILLARRICA**

**COMISIÓN 7% + IVA**

**INMOB. LA PUNTILLA DE VILLARRICA**



**DETALLE:**

**LOTE 97** 1 CONTENEDOR INSTALACIÓN CAMARINES "2 CONTENEDORES 20 PIES SOLDADOS"

**UBICACIÓN:** CAMINO VILLARRICA – PUCÓN KM 2,5 - **VILLARRICA**

---

**COMISIÓN 7% + IVA**

**INMOB. LA PUNTILLA DE VILLARRICA**



**DETALLE:**

**LOTE 98** 1 PLANTA DE OFICINAS MODULAR "DOS CONTENEDORES MARÍTIMOS SOLDADOS DE 40"

**UBICACIÓN:** CAMINO VILLARRICA – PUCÓN KM 2,5 - **VILLARRICA**

**COMISIÓN 7% + IVA**

**INMOB. LA PUNTILLA DE VILLARRICA**



**DETALLE:**

**LOTE 99** 1 INSTALACIÓN COMEDOR "3 MÓDULOS NO MARÍTIMOS" ENSAMBLADOS

**UBICACIÓN:** CAMINO VILLARRICA – PUCÓN KM 2,5 - **VILLARRICA**

**COMISIÓN 7% + IVA**

**INMOB. LA PUNTILLA DE VILLARRICA**



**DETALLE:**  
1 CONTENEDOR MARÍTIMO 40" CON FRIGORÍFICO

**UBICACIÓN:** CAMINO VILLARRICA – PUCÓN KM 2,5 - **VILLARRICA**

**COMISIÓN 7% + IVA**

**INMOB. LA PUNTILLA DE VILLARRICA**



**DETALLE:**

1 CABAÑA CON MATERIAL VENCIDO.

**UBICACIÓN: CAMINO VILLARRICA – PUCÓN KM 2,5 - VILLARRICA**

**COMISIÓN 7% + IVA**

**INMOB. LA PUNTILLA DE VILLARRICA**



NICOLÁS DEL RÍO N. MARTILLERO CONCURSAL REG. 1717

# LIQ. INMOBILIARIA LA PUNTILLA DE VILLARRICA SPA

LIQUIDADORA: MARIA LORETO RIED UNDURRAGA

TRIBUNAL: JUZGADO DE LETRAS DE VILLARRICA

ROL CAUSA: C-1435-2024

UBICACIÓN: CAMINO VILLARRICA – PUCÓN KM 2,5 – VILLARRICA

CONTACTO: JORGE ÁLVAREZ +56 9 9534 5575

**PREVIA COORDINACIÓN**

*Catálogo referencial que puede estar sujeto a cambios.  
No tiene carácter oficial. Fotos referenciales.*

100%  
**ONLINE** 





**DETALLE:**

**INSCRIPCIÓN : DHWG.90-9**

DATOS DEL VEHICULO

TIPO VEHÍCULO : CAMIONETA AÑO: 2011; MARCA : HYUNDAI; MODELO : PORTER HR STD 2.5; NRO. MOTOR : D4CBB856550; NRO. CHASIS : KMFZCX7JABU767049; NRO. VIN : KMFZCX7JABU767049; COLOR : BLANCO; COMBUSTIBLE : DIESEL; PBV : 3.230,00 KILOS  
NO REGISTRA SEGURO OBLIGATORIO VIGENTE

**KM: 298.004**

**SIN MÍNIMO +IVA.-**

**UBICACIÓN: CAMINO VILLARRICA – PUCÓN KM 2,5 - VILLARRICA**

**COMISIÓN 7% + IVA**

**INMOB. LA PUNTILLA DE VILLARRICA**



**DETALLE:**

**INSCRIPCIÓN : LPTV.40-6**

DATOS DEL VEHICULO;

TIPO VEHÍCULO : CAMIONETA AÑO : 2020; MARCA : MITSUBISHI; MODELO : NEW L200  
WORK CR 2.4; NRO. MOTOR : 4N15 UDN9463; NRO. CHASIS : MMBJJKK10KH020854;  
COLOR : PLATEADO; COMBUSTIBLE : DIESEL; PBV : 2.760,00 KILOS; INSTIT. ASEG. :  
SEGUROS GENERALES SURAMERICANA S.A; NUMERO POLIZA : 9.179.763

FEC. VEN. POL. : 31-03-2025

**KM: 97.314**

**SIN MÍNIMO +IVA.-**

**UBICACIÓN: CAMINO VILLARRICA – PUCÓN KM 2,5 - VILLARRICA**

**COMISIÓN 7% + IVA**

**INMOB. LA PUNTILLA DE VILLARRICA**



**DETALLE:**

**INSCRIPCIÓN : KKFT.31-3**

DATOS DEL VEHICULO

TIPO VEHÍCULO : CAMIONETA AÑO : 2018; MARCA : NISSAN ; MODELO : NP300 DCAB 4WD 2.3 AUT ; NRO. MOTOR : YS23B266C022334 ; NRO. CHASIS : 3N6BD33B7JK854602 ;

COLOR : BLANCO ; COMBUSTIBLE : DIESEL ; PBV : 2.910,00 KILOS ; INSTIT. ASEG. : SOUTHBRIDGE COMPAÑÍA DE SEGUROS GENERALES S.A. ; NUMERO POLIZA : 276.990

FEC. VEN. POL. : 31-03-2025

**KM: 169.669**

**SIN MÍNIMO +IVA.-**

**UBICACIÓN: CAMINO VILLARRICA – PUCÓN KM 2,5 - VILLARRICA**

**COMISIÓN 7% + IVA**

**INMOB. LA PUNTILLA DE VILLARRICA**

NICOLÁS DEL RÍO N. MARTILLERO CONCURSAL REG. 1717

# LIQ. ANDRES NOVOA SALGADO

LIQUIDADORA: VALERIA AURA CAÑAS ARANDA

TRIBUNAL: JUZGADO DE LETRAS Y GARANTÍA  
DE PTO. AYSEN

ROL CAUSA: C-682-2023

UBICACIÓN: SECTOR SALTO CHICO, CAMINO A BALMACEDA PTO. AYSÉN

CONTACTO: JORGE ÁLVAREZ +56 9 9534 5575

**PREVIA COORDINACIÓN**

*Catálogo referencial que puede estar sujeto a cambios.  
No tiene carácter oficial. Fotos referenciales.*

100%  
**ONLINE** 



[www.rematesdelrio.cl](http://www.rematesdelrio.cl)  
✉ [contacto@rematesdelrio.cl](mailto:contacto@rematesdelrio.cl)



**DETALLE:**

**INSCRIPCIÓN : RHHJ.73-8**

**DATOS DEL VEHICULO**

**TIPO VEHÍCULO : STATION WAGON AÑO : 2022; MARCA : HYUNDAI; MODELO : CRETA SU2I 1.5;**

**NRO. MOTOR : G4FLMV185306; NRO. CHASIS : MALPB812AMM195893; COLOR : NARANJO**

**COMBUSTIBLE : GASOLINA; PBV : 1.685,00 KILOS**

**NO REGISTRA SEGURO OBLIGATORIO VIGENTE**

**KM: 67.797**

**MÍNIMO: \$ 4.000.000.-**

**UBICACIÓN: SECTOR SALTO CHICO, CAMINO A BALMACEDA – AYSÉN**

**COMISIÓN 7% + IVA**

**LIQ. ANDRES NOVOA SALGADO**



**DETALLE:**

**INSCRIPCIÓN : RYPT.58-1**

DATOS DEL VEHICULO

TIPO VEHÍCULO : STATION WAGON AÑO : 2022; MARCA : TOYOTA; MODELO : RAIZE 1.2; NRO.

MOTOR : WA 0020891; NRO. CHASIS : MHKAB1BA3NJ008577; COLOR : AZUL TURQUEZA;

COMBUSTIBLE : GASOLINA; PBV : 1.040,00 KILOS

NO REGISTRA SEGURO OBLIGATORIO VIGENTE

**KM: 37.626**

**MÍNIMO: \$ 3.000.000.-**

**UBICACIÓN: SECTOR SALTO CHICO, CAMINO A BALMACEDA - AYSÉN**

**COMISIÓN 7% + IVA**

**LIQ. ANDRES NOVOA SALGADO**

NICOLÁS DEL RÍO N. MARTILLERO CONCURSAL REG. 1717

# LIQ. MELISSA ANDREA MÁRQUEZ LUCERO

LIQUIDADORA: VALERIA AURA CAÑAS ARANDA  
TRIBUNAL: 7º JUZGADO CIVIL DE SANTIAGO  
ROL CAUSA: C-12485-2024

UBICACIÓN: LOS PRODUCTORES N°4462 – HUECHURABA  
CONTACTO: JORGE ÁLVAREZ +56 9 9534 5575  
**PREVIA COORDINACIÓN**

*Catálogo referencial que puede estar sujeto a cambios.  
No tiene carácter oficial. Fotos referenciales.*

100%  
**ONLINE** 



[www.rematesdelrio.cl](http://www.rematesdelrio.cl)  
✉ [contacto@rematesdelrio.cl](mailto:contacto@rematesdelrio.cl)





**DETALLE:**

**INSCRIPCIÓN : LLVS.62-0**

**DATOS DEL VEHICULO**

TIPO VEHÍCULO : AUTOMOVIL AÑO : 2019; MARCA : CHANGAN ; MODELO : CS15 HB 1.5 ;  
NRO. MOTOR : JL473QFJ3CK522276 ; NRO. CHASIS : LS5A3ABE5KD911279 ; COLOR : BLANCO ;  
COMBUSTIBLE : GASOLINA ; PBV : 1.585,00 KILOS ; INSTIT. ASEG. : SOUTHBRIDGE COMPAÑÍA  
DE SEGUROS GENERALES S.A. ; NUMERO POLIZA : 311.233 ; FEC. VEN. POL. : 31-03-2025

**KM: 63.961**

**MÍNIMO: \$ 3.000.000.-**

**UBICACIÓN: LOS PRODUCTORES N°4462 – HUECHURABA**

**COMISIÓN 7% + IVA**

**LIQ. MELISSA ANDREA MÁRQUEZ LUCERO**

NICOLÁS DEL RÍO N. MARTILLERO CONCURSAL REG. 1717

# LIQ. ANITA BEATRIZ MELO LAGOS

LIQUIDADORA: VALERIA AURA CAÑAS ARANDA

TRIBUNAL: 7º JUZGADO CIVIL DE SANTIAGO

ROL CAUSA: C-6112-2024

UBICACIÓN: LOS PRODUCTORES N°4462 – HUECHURABA

CONTACTO: JORGE ÁLVAREZ +56 9 9534 5575

**PREVIA COORDINACIÓN**

*Catálogo referencial que puede estar sujeto a cambios.  
No tiene carácter oficial. Fotos referenciales.*

100%  
**ONLINE** 



[www.rematesdelrio.cl](http://www.rematesdelrio.cl)  
✉ [contacto@rematesdelrio.cl](mailto:contacto@rematesdelrio.cl)



**DETALLE:**

**INSCRIPCIÓN : FTKB.94-1**

**DATOS DEL VEHICULO**

**TIPO VEHÍCULO : FURGON AÑO : 2013; MARCA : FIAT; MODELO : DOBLO MAXI CARGO 1.4;**

**NRO. MOTOR : 4893271; NRO. CHASIS : ZFA263000D9228923; COLOR : BLANCO BANCHISA;**

**COMBUSTIBLE : DIESEL; PBV : 2.230,00 KILOS**

**NO REGISTRA SEGURO OBLIGATORIO VIGENTE**

**KM: SIN REGISTRO**

**MÍNIMO: \$ 1.000.000.-**

**UBICACIÓN: LOS PRODUCTORES N°4462 – HUECHURABA**

**COMISIÓN 7% + IVA**

**LIQ. ANITA BEATRIZ MELO LAGOS**

NICOLÁS DEL RÍO N. MARTILLERO CONCURSAL REG. 1717

# LIQ. DAN ADONAI GÁLVEZ CASTRO

LIQUIDADORA: VALERIA AURA CAÑAS ARANDA

TRIBUNAL: 1° JUZGADO CIVIL DE PUENTE ALTO

ROL CAUSA: C-4395-2024

UBICACIÓN: LOS PRODUCTORES N°4462 – HUECHURABA

CONTACTO: JORGE ÁLVAREZ +56 9 9534 5575

**PREVIA COORDINACIÓN**

*Catálogo referencial que puede estar sujeto a cambios.  
No tiene carácter oficial. Fotos referenciales.*

100%  
**ONLINE** 



[www.rematesdelrio.cl](http://www.rematesdelrio.cl)  
✉ [contacto@rematesdelrio.cl](mailto:contacto@rematesdelrio.cl)



**DETALLE:**

**INSCRIPCIÓN : LYFK.17-7**

**DATOS DEL VEHICULO**

TIPO VEHÍCULO : STATION WAGON AÑO : 2020; MARCA : CHERY ; MODELO : K60 GLS 1.5 ;  
NRO. MOTOR : SQRD4G15BLKF00113 ; NRO. CHASIS : LVUDB11B5LF002419 ; COLOR : GRIS  
PLATA ; COMBUSTIBLE : GASOLINA ; PBV : 1.886,00 KILOS ; INSTIT. ASEG. : SOUTHBRIDGE  
COMPAÑÍA DE SEGUROS GENERALES S.A.; NUMERO POLIZA : 1.025.760 ; FEC. VEN. POL. :  
31-03-2025

**KM: 42.588**

**MÍNIMO: \$ 6.000.000.-**

**UBICACIÓN: LOS PRODUCTORES N°4462 – HUECHURABA**

**COMISIÓN 7% + IVA**

**LIQ. DAN ADONAI GÁLVEZ CASTRO**

NICOLÁS DEL RÍO N. MARTILLERO CONCURSAL REG. 1717

# LIQ. RODRIGO PIERO ANTONIO CONTE IZURIETA

LIQUIDADORA: VALERIA AURA CAÑAS ARANDA

TRIBUNAL: JUZGADO DE LETRES DE COLINA

ROL CAUSA: C-7866-2023

UBICACIÓN: LOS PRODUCTORES N°4462 – HUECHURABA

CONTACTO: JORGE ÁLVAREZ +56 9 9534 5575

**PREVIA COORDINACIÓN**

*Catálogo referencial que puede estar sujeto a cambios.  
No tiene carácter oficial. Fotos referenciales.*

100%  
**ONLINE** 



[www.rematesdelrio.cl](http://www.rematesdelrio.cl)  
✉ [contacto@rematesdelrio.cl](mailto:contacto@rematesdelrio.cl)



**DETALLE:**

**INSCRIPCIÓN : GRWH.90-4**

DATOS DEL VEHICULO

TIPO VEHÍCULO : AUTOMOVIL AÑO : 2014; MARCA : SKODA ; MODELO : RAPID ACTIVE TSI 1.2 ; NRO. MOTOR : CBZ F13898 ; NRO. CHASIS : TMBAN2NH7E4018303 ;COLOR : PLATEADO PLATA REFLEJO METALICO ; COMBUSTIBLE : GASOLINA ; PBV : 1.635,00 KILOS; NO REGISTRA SEGURO OBLIGATORIO VIGENTE

**KM: 110.181**

**MÍNIMO: \$ 2.500.000.-**

**UBICACIÓN: LOS PRODUCTORES N°4462 – HUECHURABA**

**COMISIÓN 7% + IVA**

**LIQ. RODRIGO PIERO ANTONIO CONTE IZURIETA**

NICOLÁS DEL RÍO N. MARTILLERO CONCURSAL REG. 1717

# LIQ. MERVY ALEJANDRO HURTADO UTRERA

LIQUIDADORA: VALERIA AURA CAÑAS ARANDA

TRIBUNAL: 3° JUZGADO CIVIL DE SAN MIGUEL

ROL CAUSA: C-2147-2024

UBICACIÓN: LOS PRODUCTORES N°4462 – HUECHURABA

CONTACTO: JORGE ÁLVAREZ +56 9 9534 5575

**PREVIA COORDINACIÓN**

*Catálogo referencial que puede estar sujeto a cambios.  
No tiene carácter oficial. Fotos referenciales.*

100%  
**ONLINE** 



[www.rematesdelrio.cl](http://www.rematesdelrio.cl)  
✉ [contacto@rematesdelrio.cl](mailto:contacto@rematesdelrio.cl)





**DETALLE:**

**INSCRIPCIÓN : SLFY.99-4**

**DATOS DEL VEHICULO**

TIPO VEHÍCULO : STATION WAGON AÑO : 2023; MARCA : CHERY ; MODELO : TIGGO 2 PRO GLS MT 1.5 ; NRO. MOTOR : SQRD4G15BYNF60426 ; NRO. CHASIS : LVVDB11B2 PE008590 ; COLOR : BLANCO METALIZADO ; COMBUSTIBLE : GASOLINA ; PBV : 1.590,00 KILOS ; INSTIT. ASEG. : SOUTHBRIDGE COMPAÑÍA DE SEGUROS GENERALES S.A. ; NUMERO POLIZA : 35.552 ; FEC. VEN. POL. : 31-03-2025

**KM: 15.485**

**MÍNIMO: \$ 6.000.000.-**

**UBICACIÓN: LOS PRODUCTORES N°4462 – HUECHURABA**

**COMISIÓN 7% + IVA**

**LIQ. MERVY ALEJANDRO HURTADO UTRERA**

NICOLÁS DEL RÍO N. MARTILLERO CONCURSAL REG. 1717

# LIQ. ANDRÉS JULIO ZABALA SCHARPP

LIQUIDADORA: ALDO RAFAEL ZEGERS UNDURRAGA

TRIBUNAL: 17° JUZGADO CIVIL DE SANTIAGO

ROL CAUSA: C-9661-2024

UBICACIÓN: LOS PRODUCTORES N°4462 – HUECHURABA

CONTACTO: JORGE ÁLVAREZ +56 9 9534 5575

**PREVIA COORDINACIÓN**

*Catálogo referencial que puede estar sujeto a cambios.  
No tiene carácter oficial. Fotos referenciales.*

100%  
**ONLINE** 



[www.rematesdelrio.cl](http://www.rematesdelrio.cl)  
✉ [contacto@rematesdelrio.cl](mailto:contacto@rematesdelrio.cl)



**DETALLE:**

**INSCRIPCIÓN : DBKB.37-5**

**DATOS DEL VEHICULO**

TIPO VEHÍCULO : AUTOMOVIL AÑO : 2011; MARCA : SUBARU; MODELO : IMPREZA 2.0R AWD XS SPORT AUT; NRO. MOTOR : E356223; NRO. CHASIS : G081482 ; COLOR : PLATEADO CHISPEANTE ; COMBUSTIBLE : GASOLINA ; PBV : 1.385,00 KILOS ; INSTIT. ASEG. : HDI SEGUROS SA. ; NUMERO POLIZA : 8.751.325; FEC. VEN. POL. : 31-03-2025E

**KM: 182.054**

**MÍNIMO: \$ 2.000.000.-**

**UBICACIÓN: LOS PRODUCTORES N°4462 – HUECHURABA**

**COMISIÓN 7% + IVA**

**LIQ. ANDRÉS JULIO ZABALA SCHARPP**

NICOLÁS DEL RÍO N. MARTILLERO CONCURSAL REG. 1717

# LIQ. ANDREINA DEL CARMEN TORRES DE MENDOZA

LIQUIDADORA: ALDO RAFAEL ZEGERS UNDURRAGA

TRIBUNAL: 4° JUZGADO CIVIL DE SANTIAGO

ROL CAUSA: C-13396-2024

UBICACIÓN: LOS PRODUCTORES N°4462 – HUECHURABA

CONTACTO: JORGE ÁLVAREZ +56 9 9534 5575

**PREVIA COORDINACIÓN**

*Catálogo referencial que puede estar sujeto a cambios.  
No tiene carácter oficial. Fotos referenciales.*

100%  
**ONLINE** 



[www.rematesdelrio.cl](http://www.rematesdelrio.cl)  
✉ [contacto@rematesdelrio.cl](mailto:contacto@rematesdelrio.cl)



**DETALLE:**

**INSCRIPCIÓN : TCCS.50-0**

**DATOS DEL VEHICULO**

TIPO VEHÍCULO : STATION WAGON AÑO : 2024; MARCA : TOYOTA ; MODELO : RUSH 1.5 MT ;  
NRO. MOTOR : 2NRG892076 ; NRO. CHASIS : MHKE8FE30 PK004572 ; COLOR : BLANCO ;  
COMBUSTIBLE : GASOLINA ; PBV : 1.870,00 KILOS ; INSTIT. ASEG. : HDI SEGUROS SA. ;  
NUMERO POLIZA : 8.922.785; FEC. VEN. POL. : 31-03-2025

**KM: 5.337**

**MÍNIMO: \$ 7.000.000.-**

**UBICACIÓN: LOS PRODUCTORES N°4462 – HUECHURABA**

**COMISIÓN 7% + IVA**

**LIQ. ANDREINA DEL CARMEN TORRES DE MENDOZA**

NICOLÁS DEL RÍO N. MARTILLERO CONCURSAL REG. 1717

# LIQ. PESQUERA Y CONSERVERA ISLA LENNOX LTDA.

LIQUIDADORA: MARÍA LORETO RIED UNDURRAGA  
TRIBUNAL: 1° JUZGADO DE LETRAS DE PUNTA ARENAS  
ROL CAUSA: C-1401-2024

UBICACIÓN: LOS PRODUCTORES N°4462 – HUECHURABA  
CONTACTO: JORGE ÁLVAREZ +56 9 9534 5575  
PREVIA COORDINACIÓN

*Catálogo referencial que puede estar sujeto a cambios.  
No tiene carácter oficial. Fotos referenciales.*

100%  
**ONLINE** 



[www.rematesdelrio.cl](http://www.rematesdelrio.cl)  
✉ [contacto@rematesdelrio.cl](mailto:contacto@rematesdelrio.cl)



**DETALLE:**

**INSCRIPCIÓN : CDHZ.99-0**

**DATOS DEL VEHICULO**

TIPO VEHÍCULO : CAMIONETA AÑO : 2009; MARCA : FORD ; MODELO : RANGER XL PLUS 2.3 ;  
NRO. MOTOR : 9J251909 ; NRO. CHASIS : 8AFDR12A99J251909 ; COLOR : AZUL MONACO ;  
COMBUSTIBLE: GASOLINA ; PBV : 2.180,00 KILOS ; INSTIT. ASEG. : HDI SEGUROS SA.; NUMERO  
POLIZA : 9.098.795 ;

FEC. VEN. POL. : 31-03-2025

**KM: 282.531**

**SIN MÍNIMO: +IVA.-**

**UBICACIÓN: PEDRO TORRES 384 - QUELLÓN**

**COMISIÓN 7% + IVA**

**LIQ. PESQUERA Y CONSERVERA ISLA LENNOX LTDA**



**DETALLE:**

**INSCRIPCIÓN : JBVG.11-5**

**DATOS DEL VEHICULO**

TIPO VEHÍCULO : STATION WAGON AÑO : 2016; MARCA : LIFAN ; MODELO : LF VAN 1.2 ; NRO. MOTOR : LF470Q-H160200035 ; NRO. CHASIS : LCN643D47G0100118 ; NRO. SERIE : LCN643D47G0100118 ; COLOR : BLANCO ; COMBUSTIBLE : GASOLINA ; PBV : 1.130,00 KILOS; NO REGISTRA SEGURO OBLIGATORIO VIGENTE

**KM: SIN REGISTRO**

**SIN MÍNIMO: +IVA.-**

**UBICACIÓN: AV. PRESIDENTE CARLOS IBAÑEZ DEL CAMPO N°05897 – PUNTA ARENAS**

**COMISIÓN 7% + IVA**

**LIQ. PESQUERA Y CONSERVERA ISLA LENNOX LTDA**



NICOLÁS DEL RÍO N. MARTILLERO CONCURSAL REG. 1717

## LIQ. VITAMIGOS S.A.

LIQUIDADORA: MARIA LORETO RIED UNDURRAGA

TRIBUNAL: 11º JUZGADO CIVIL DE SANTIAGO

ROL CAUSA: C-15316-2024

UBICACIÓN: LOS PRODUCTORES N°4462 – HUECHURABA

CONTACTO: JORGE ÁLVAREZ +56 9 9534 5575

**PREVIA COORDINACIÓN**

*Catálogo referencial que puede estar sujeto a cambios.  
No tiene carácter oficial. Fotos referenciales.*

100%  
**ONLINE** 



[www.rematesdelrio.cl](http://www.rematesdelrio.cl)  
✉ [contacto@rematesdelrio.cl](mailto:contacto@rematesdelrio.cl)



**DETALLE:**

**INSCRIPCIÓN : RRVJ.42-4**

**DATOS DEL VEHICULO**

TIPO VEHÍCULO : FURGON AÑO : 2022; MARCA : CHEVROLET; MODELO : N400 MAX 1.5 ;  
NRO. MOTOR : L2B 1CM82610781 ; NRO. CHASIS : LZWCDAGA9NC809411 ; NRO. VIN :  
LZWCDAGA9NC809411 ; COLOR : BLANCO ; COMBUSTIBLE : GASOLINA ; PBV : 1.920,00  
KILOS ; INSTIT. ASEG. : BCI SEGUROS GENERALES S.A.

NUMERO POLIZA : 921.636 ; FEC. VEN. POL. : 31-03-2025

**KM: 129.739**

**SIN MÍNIMO +IVA.-**

**UBICACIÓN: LOS PRODUCTORES N°4462 – HUECHURABA**

**COMISIÓN 7% + IVA**

**LIQ. VITAMIGOS S.A.**



**DETALLE:**

**INSCRIPCIÓN : HWGC.81-6**

**DATOS DEL VEHICULO**

TIPO VEHÍCULO : CAMIONETA AÑO : 2016; MARCA : CHEVROLET ; MODELO : SILVERADO LTZ 4WD 5.3 ; RO. MOTOR : CFG512752 ; NRO. CHASIS : 3GCUK9EC9FG512752 ; COLOR : NEGRO ; COMBUSTIBLE : GASOLINA ; PBV : 3.221,00 KILOS ; INSTIT. ASEG. : HDI SEGUROS SA. ; NUMERO POLIZA : 8.851.790 ; FEC. VEN. POL. : 31-03-2025

**KM: 248.268**

**SIN MÍNIMO +IVA.-**

**UBICACIÓN: LOS PRODUCTORES N°4462 – HUECHURABA**

**COMISIÓN 7% + IVA**

**LIQ. VITAMIGOS S.A.**



**NICOLÁS DEL RÍO N. MARTILLERO CONCURSAL REG. 1717**

**[www.rematesdelrio.cl](http://www.rematesdelrio.cl)**